

**PLANTA BAIXA**  
ESCALA 1/75

**COBERTURA**  
ESCALA 1/75

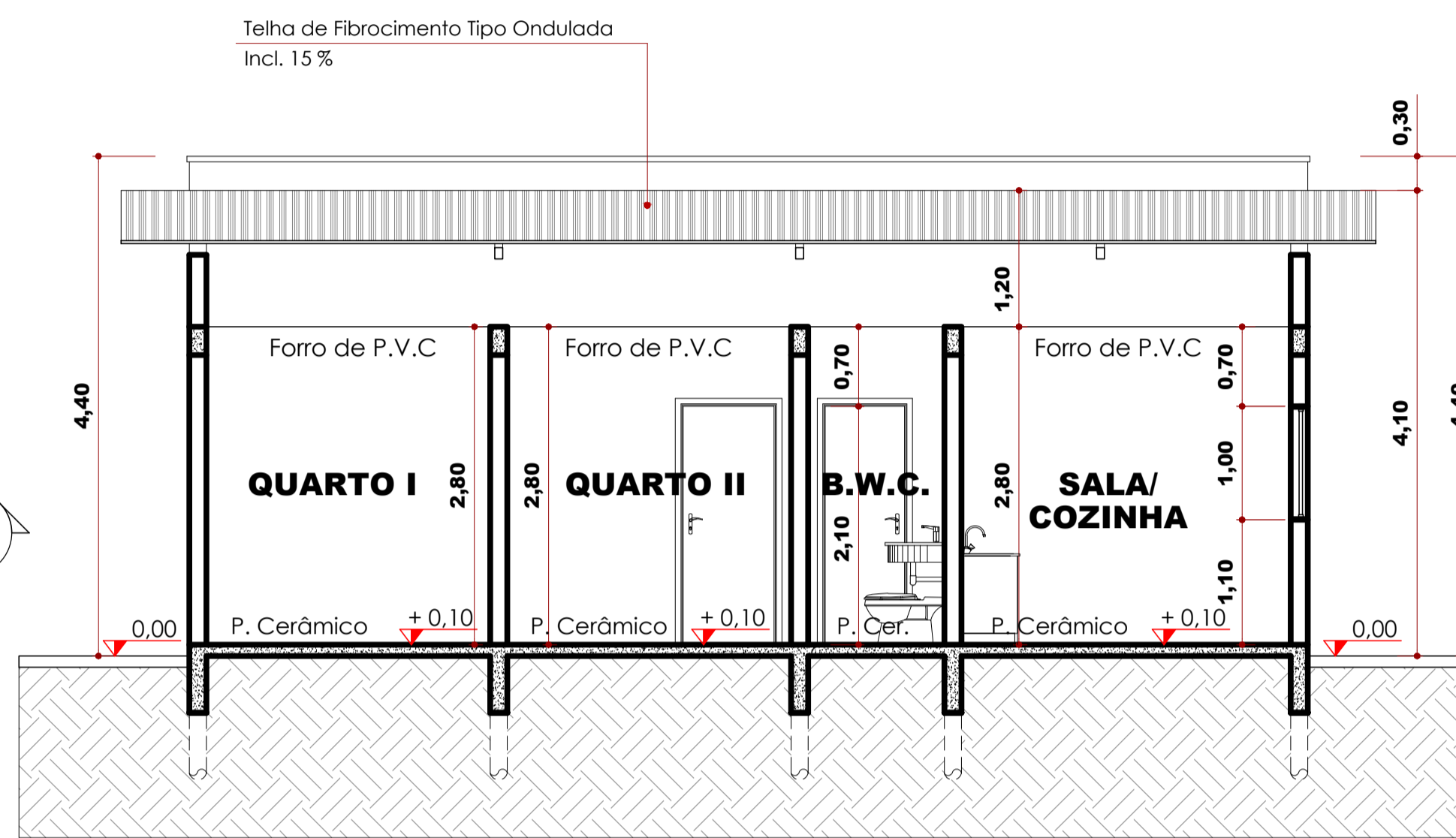

**CORTE A-A**  
ESCALA 1/75

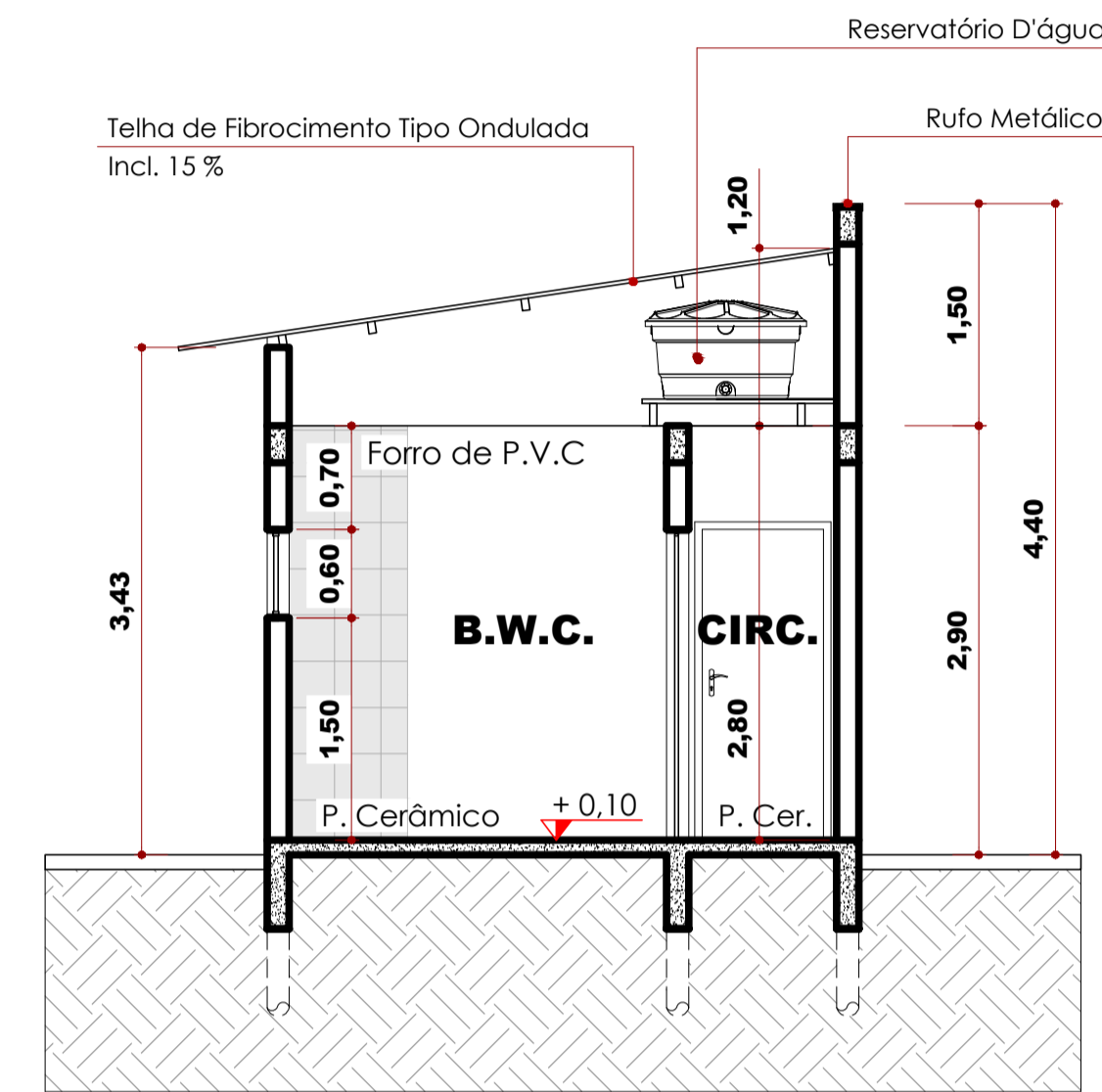

**CORTE B-B**  
ESCALA 1/75

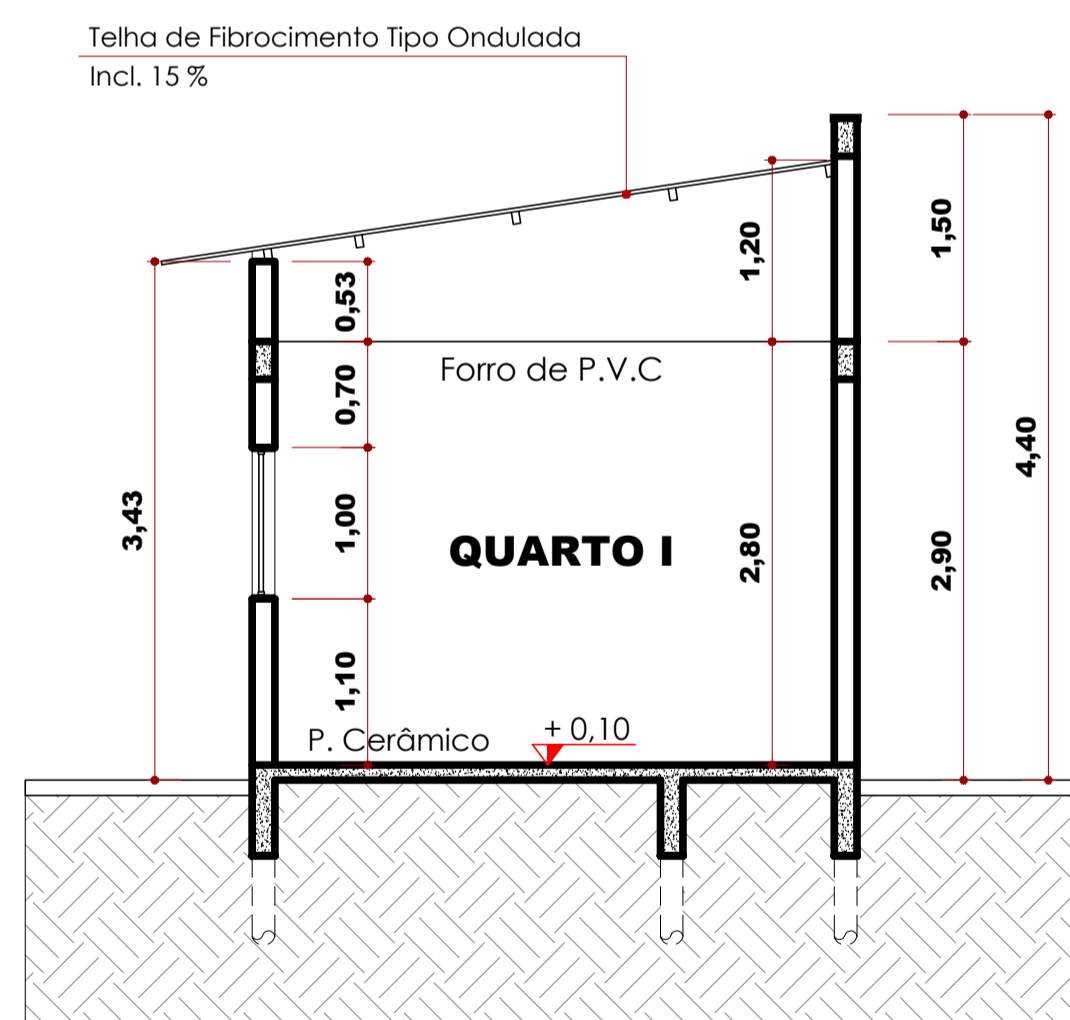

**CORTE C-C**  
ESCALA 1/75

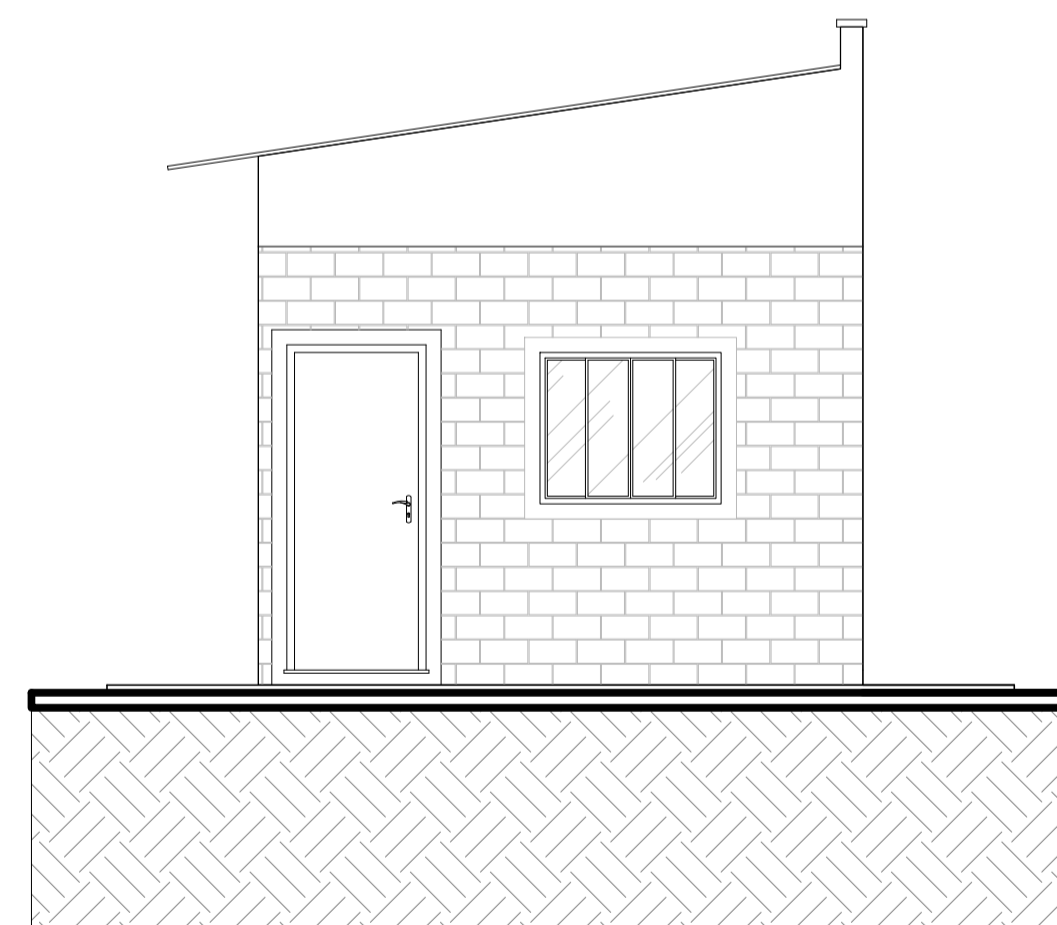

**ELEVAÇÃO**  
ESCALA 1/75

<b>PROJETO ARQUITETÔNICO</b>		PRANCHA	03/04
<b>PREFEITURA DE ITARARÉ</b>		DES / CAD	DERIMAR
SECRETARIA DE DESENVOLVIMENTO MUNICIPAL		DATA	MAR / 2026
OBRA: CONSTRUÇÃO DE CASA UNIFAMILIAR EM ALVENARIA			
ENDEREÇO: ITARARÉ -SP			
ÁREA: Área Total: 40,00 m² - Modelo 01			
PREFEITO MUNICIPAL		RESP. TÉCNICO	
JOÃO JORGE FADEL FILHO Gestão 2025 / 2028		DERIMAR ROSA DA COSTA Técnico em Edificações CRT 30363282890	