

BOCA DE LOBO COMBINADA COM GRELHA SIMPLES – BLS01

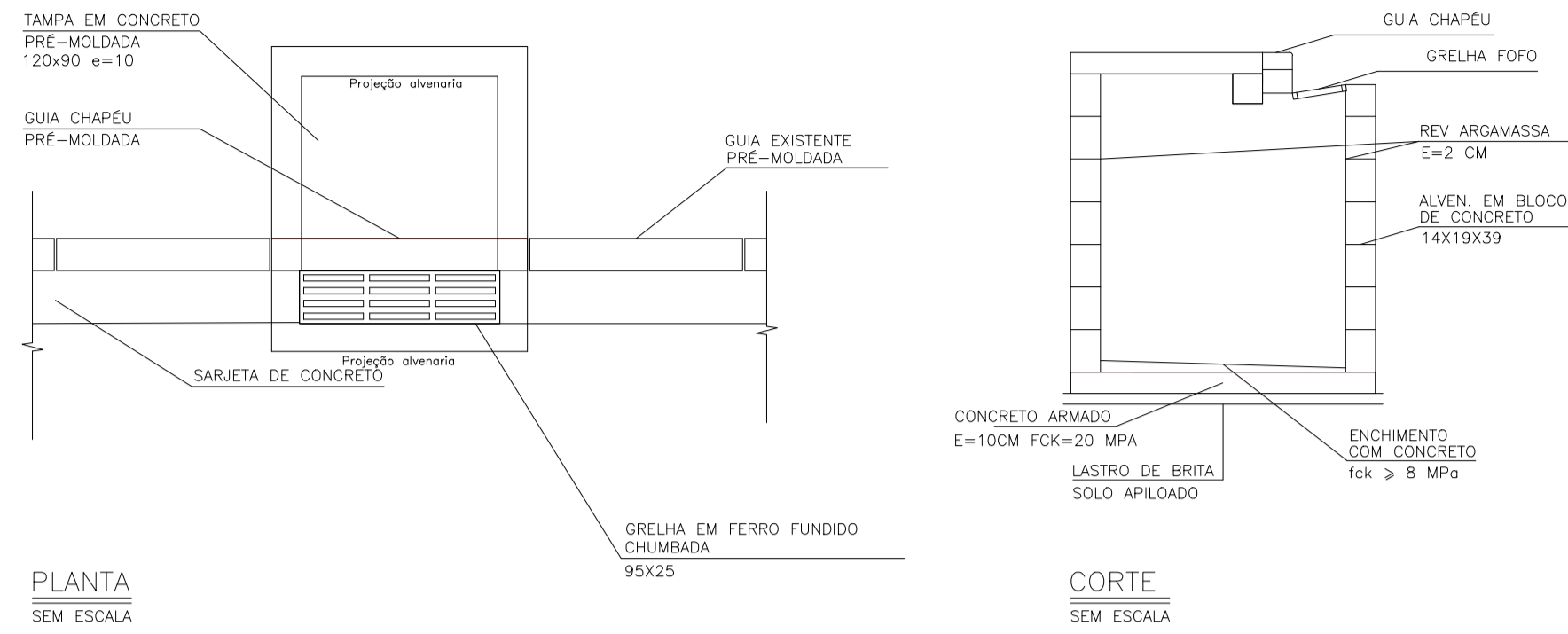

PLANTA SEM ESCALA

CORTE SEM ESCALA

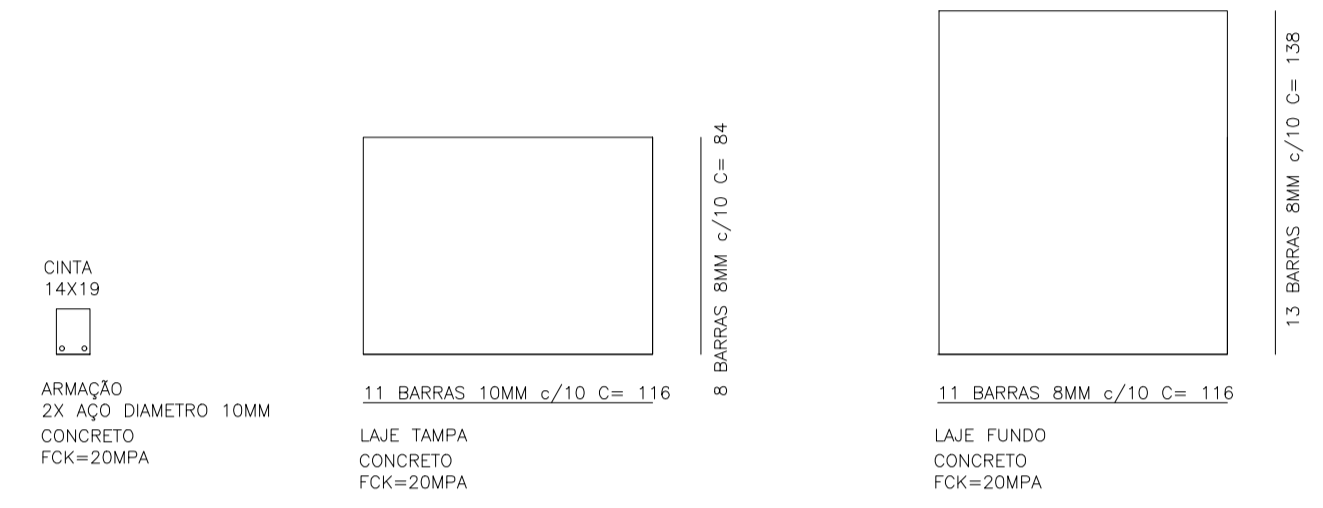

QUANTIDADES DE AÇO – CA-50

ITEM	DIAMETRO (mm)	COMP (m)	Peso/m (kg)	Peso (kg)
PILARETE	10mm	6,40	0,617	3,94
VERGA	10mm	2,40	0,617	1,48
FUNDO	8mm	12,76	0,395	5,04
TOTAL				10,46

CAIXA DE LIGAÇÃO 80X80X100

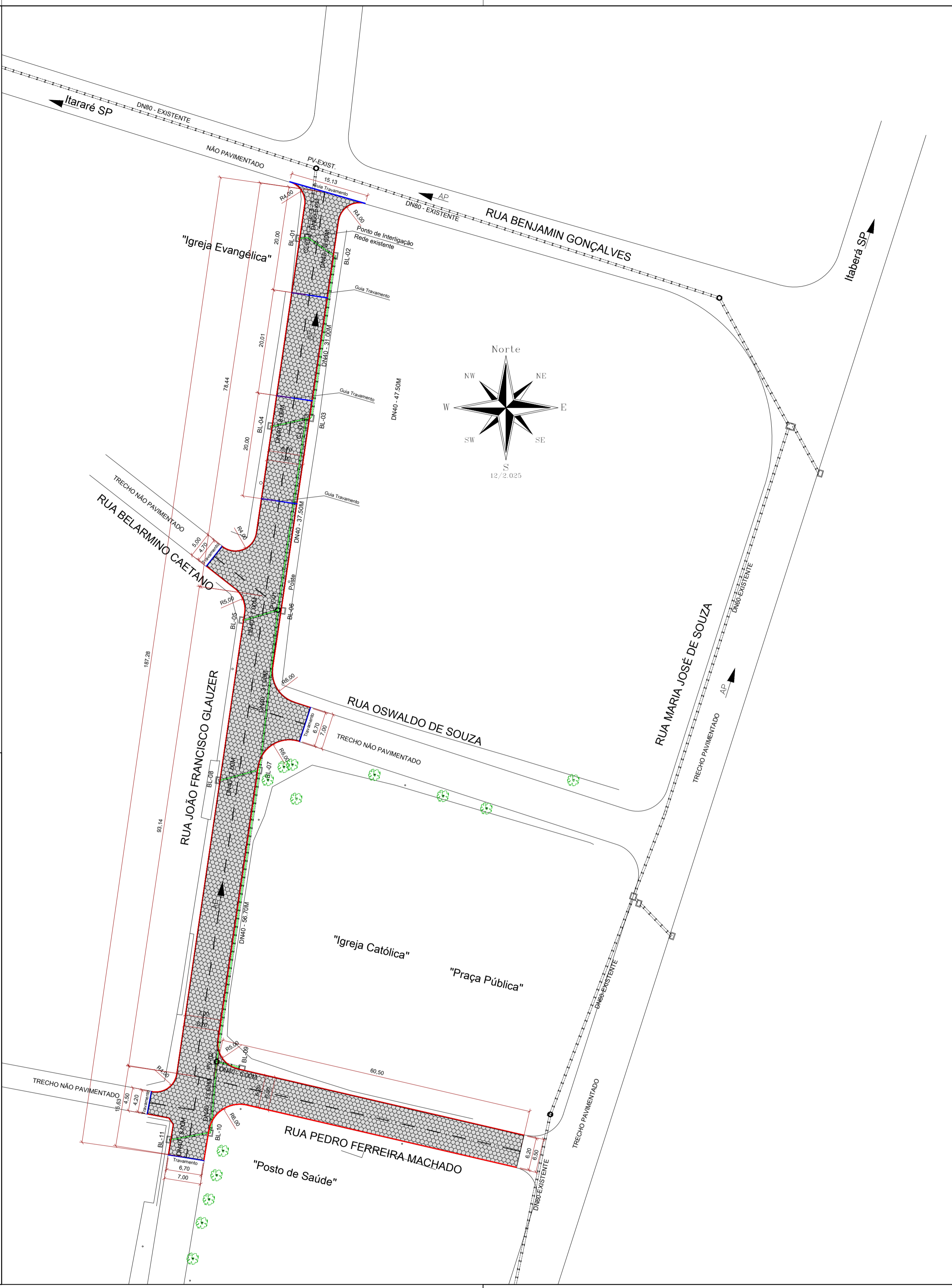
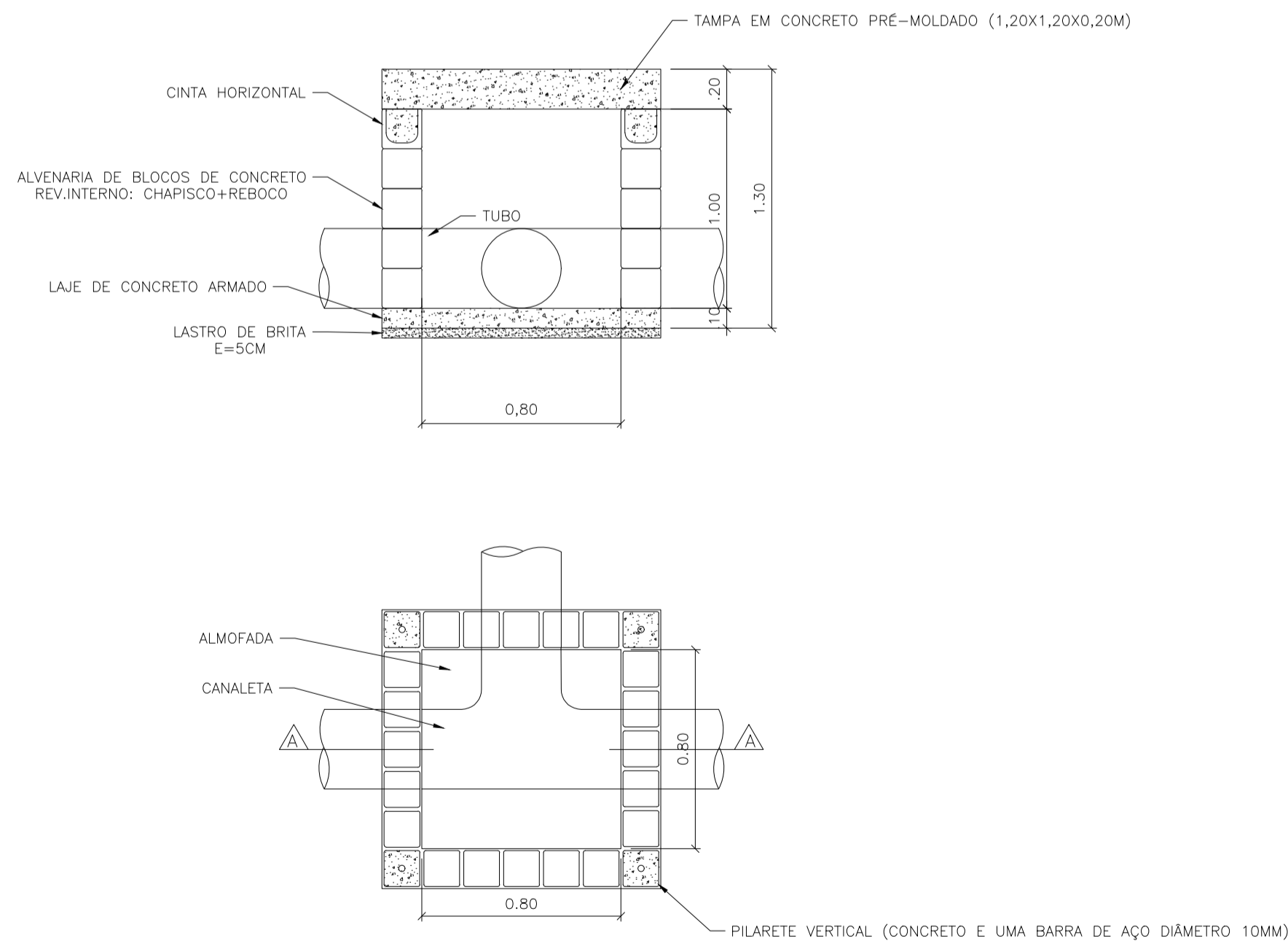

LOCALIZAÇÃO DA INTERVENÇÃO
ESCALA 1:2.000

LEGENDA – QUANTITATIVOS

	BOCA DE LOBO SIMPLES	11,00	UN
	TUBO EM CONCRETO ARMADO DN40	212,80	M
	CAIXA DE LIGAÇÃO 1,00MX1,00MX1,00M	1,00	UN
	POÇO DE VISITA	2,00	UN
	GUIA PRÉ MOLDADAS	553,50	M
	LAJOTAS DE CONCRETO (8CM)	1.803,87	M2

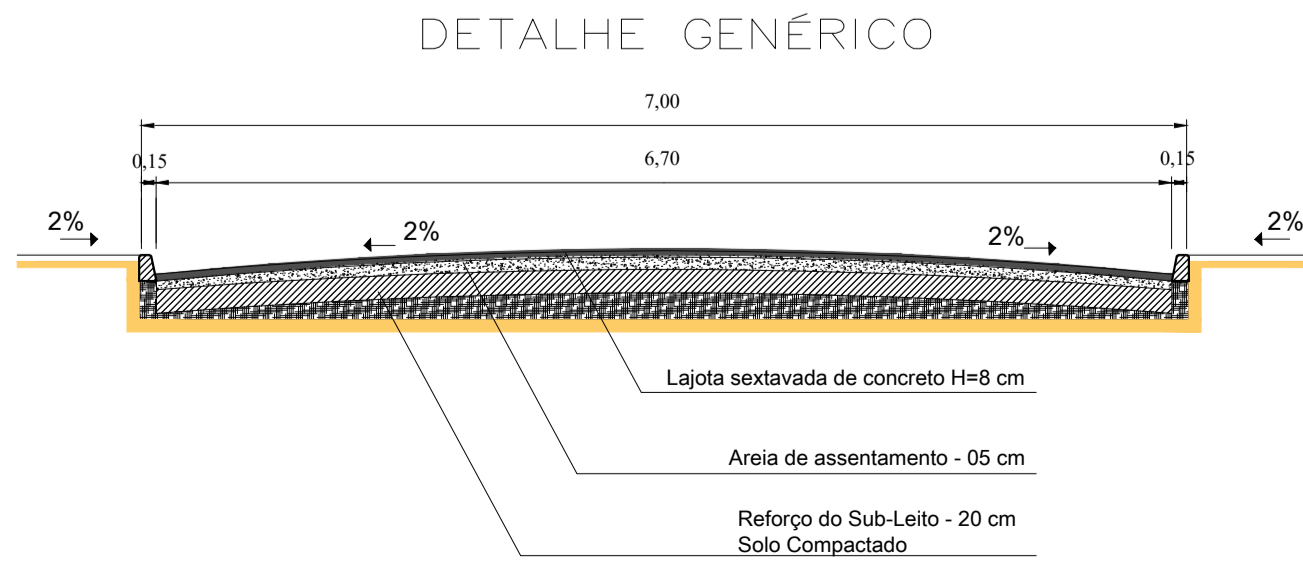

LAJOTAMENTO RUAS DE "PEDRA BRANCA"

RUA	Tubo Concreto (DN40)	Bueiro	Poço Visita	Caixa Ligação	Guia Pré Moldada	Lajotas de Concreto	Distância Extensão do Trecho
JOÃO FRANCISCO GLAUZER	207,80	10,00	2,00	1,00	427,00	1.413,93	178,28
PEDRO FERREIRA MACHADO	5,00	1,00	0,00	0,00	126,50	389,94	60,50
TOTAL	212,80	11,00	2,00	1,00	553,50	1.803,87	238,78

PREFEITURA DE ITARARÉ
SECRETARIA DE DESENVOLVIMENTO MUNICIPAL
COORDENADORIA DE ENGENHARIA

ASSUNTO: PAVIMENTAÇÃO "PEDRA BRANCA" LAJOTAS DE CONCRETO (8CM)
PRANCHIA: 2/2
ESCALA: 1:750

JOÃO JORGE FADEL FILHO
PREFEITO – GESTÃO-2.025/2.028

ANDRÉ HENRIQUE DA SILVA
ENGENHEIRO CIVIL CREA 5070388607 SP

PREFEITURA MUNICIPAL DE ITARARÉ

TOPOGRAFIA: _____
DESENHO / CAD: TÉCNICO EM EDIFICAÇÕES-LUIS CARLOS CAMARGO
PROJETISTA: TÉCNICO EM EDIFICAÇÕES-LUIS CARLOS CAMARGO
DATA: 12/2.025

ÁREA: **TOTAL = 1.803,87M2**