

PLANTA DA INTERVENÇÃO  
ESC: 1 / 100

- RETRADA DE CUMEIRA OU ESPIGÃO EM BARRO;
- RETRADA DE TELHAS DE BARRO C/ REAPROVEITAMENTO
- REMOÇÃO DE TESOURAS DE MADEIRA, COM VÃO MAIOR OU IGUAL A 8M, DE FORMA MECANIZADA, COM REAPROVEITAMENTO;
- REMOÇÃO DE TRAMA DE MADEIRA PARA COBERTURA, DE FORMA MANUAL, SEM REAPROVEITAMENTO.
- EXECUÇÃO DE TELHAS EM CHAPA DE AÇO COM PINTURA POLIÉSTER, TIPO SANDUICHE, ESPESSURA DE 0,50 mm, COM POLIESTIRENO EXPANDIDO;
- EXECUÇÃO DE CUMEIRA EM CHAPA DE AÇO PRÉ-PINTADA COM EPOXI E POLIÉSTER, PERFIL TRAPEZOIDAL, COM ESPESSURA DE 0,50mm;
- EXECUÇÃO EM ESTRUTURA EM AÇO ASTM A36, SEM PINTURA.

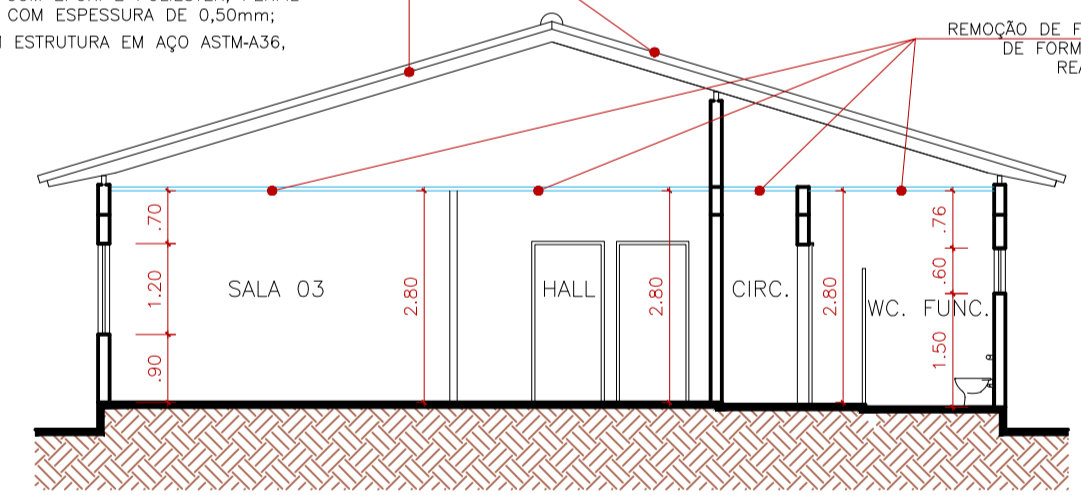

CORTE A-A  
ESC: 1 / 100

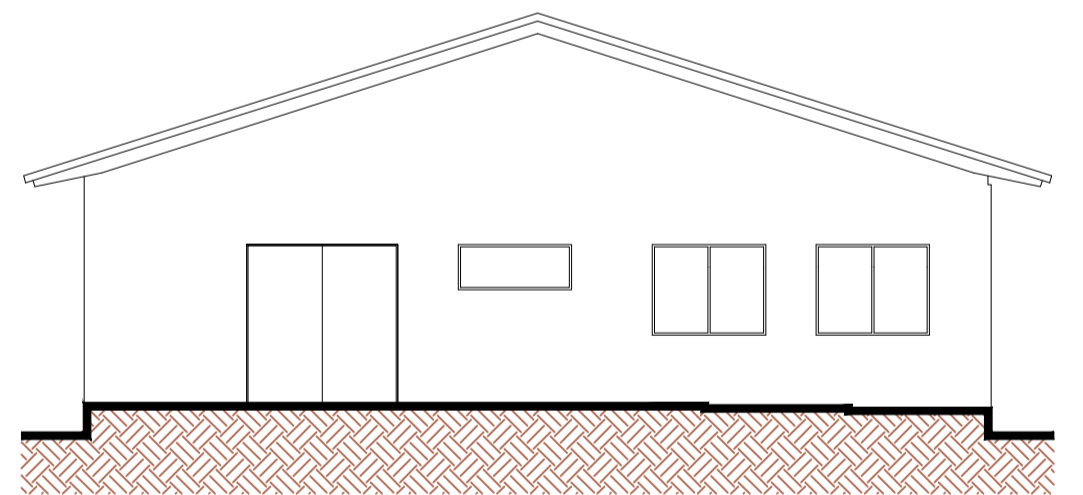

ELEVAÇÃO FRONTAL  
ESC: 1 / 100

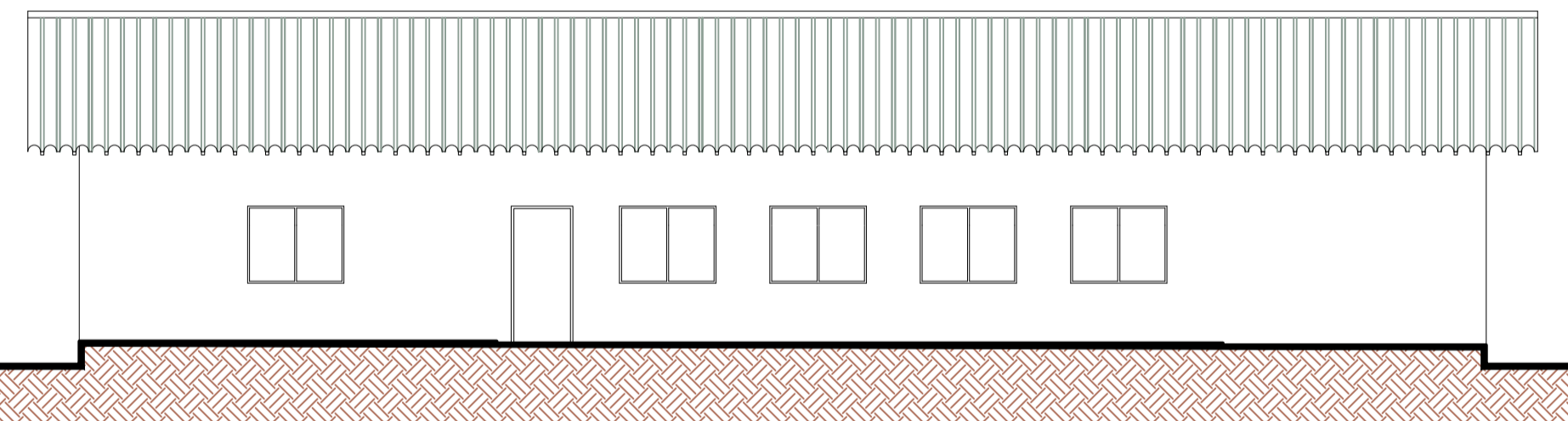

ELEVAÇÃO LATERAL  
ESC: 1 / 100

- RETRADA DE CUMEIRA OU ESPIGÃO EM BARRO;
- RETRADA DE TELHAS DE BARRO C/ REAPROVEITAMENTO
- REMOÇÃO DE TESOURAS DE MADEIRA, COM VÃO MAIOR OU IGUAL A 8M, DE FORMA MECANIZADA, COM REAPROVEITAMENTO;
- REMOÇÃO DE TRAMA DE MADEIRA PARA COBERTURA, DE FORMA MANUAL, SEM REAPROVEITAMENTO.
- EXECUÇÃO DE TELHAS EM CHAPA DE AÇO COM PINTURA POLIÉSTER, TIPO SANDUICHE, ESPESSURA DE 0,50 mm, COM POLIESTIRENO EXPANDIDO;
- EXECUÇÃO DE CUMEIRA EM CHAPA DE AÇO PRÉ-PINTADA COM EPOXI E POLIÉSTER, PERFIL TRAPEZOIDAL, COM ESPESSURA DE 0,50mm;
- EXECUÇÃO EM ESTRUTURA EM AÇO ASTM A36, SEM PINTURA.

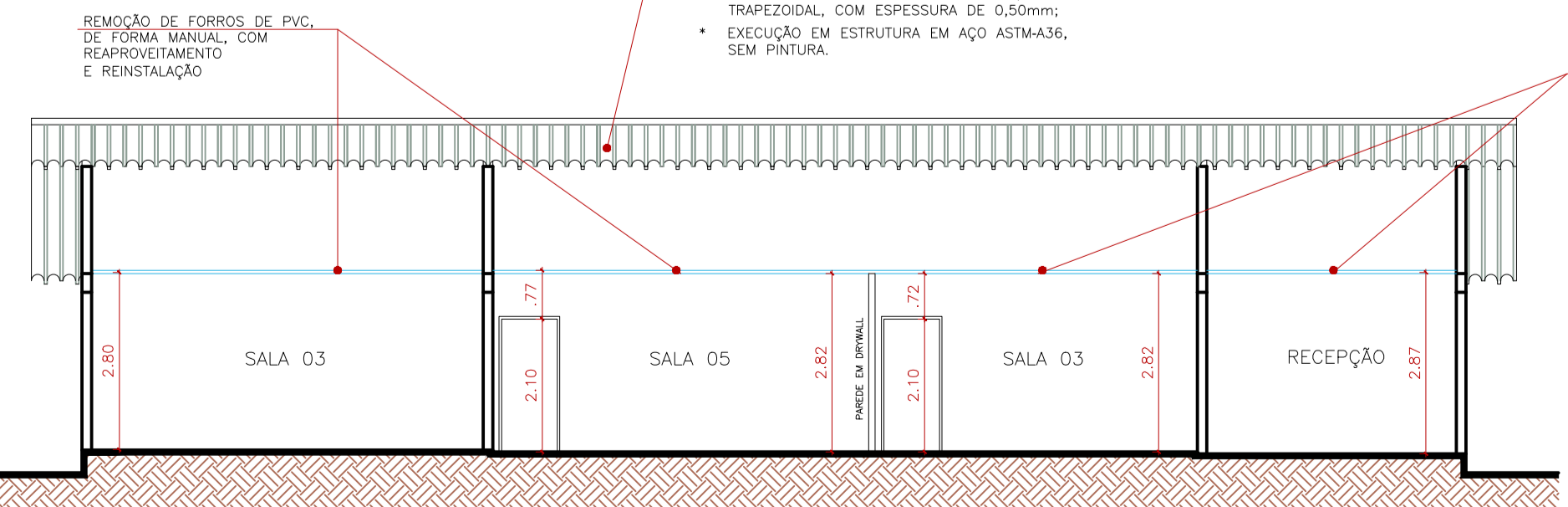

CORTE B-B  
ESC: 1 / 100

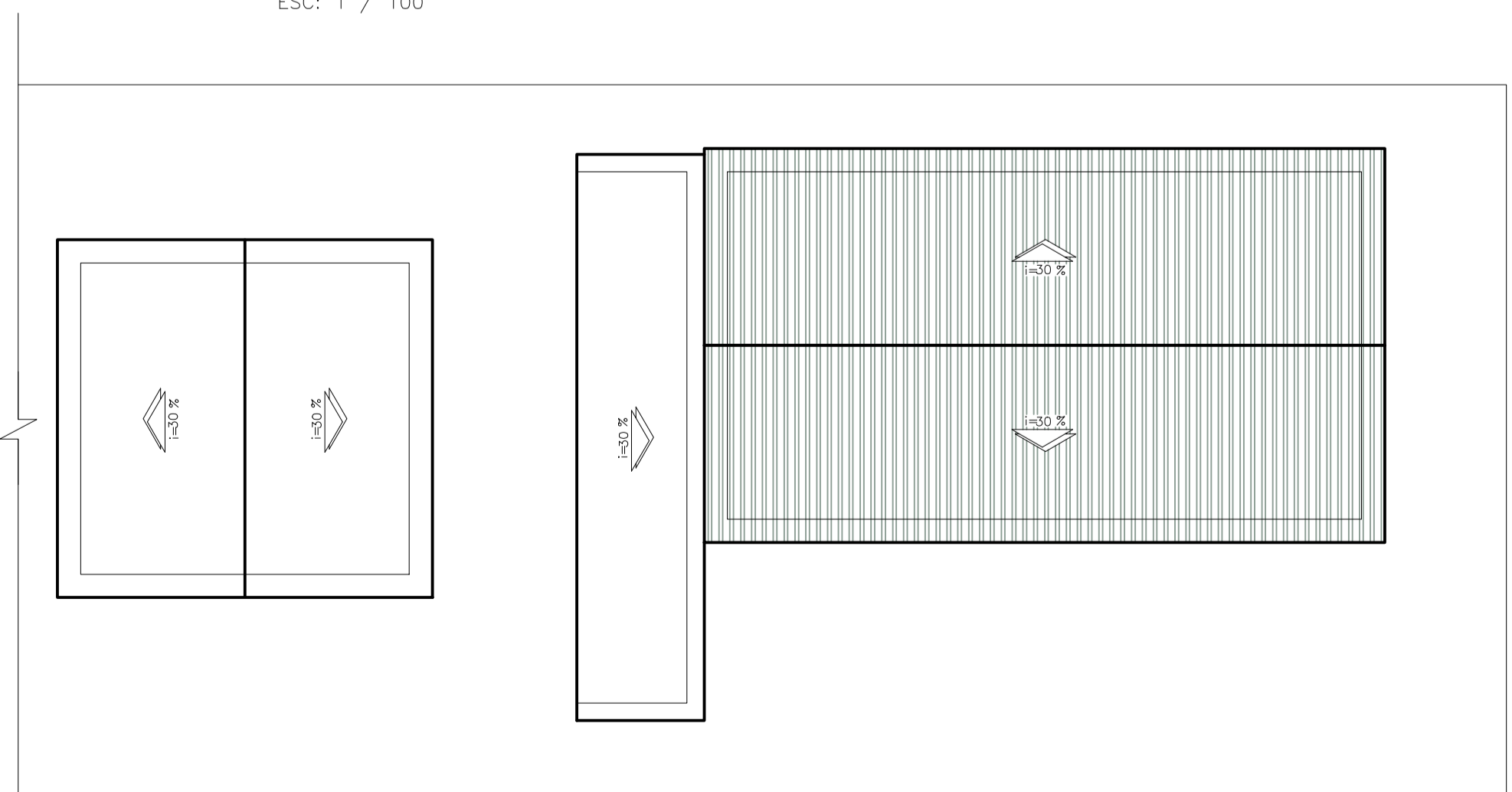

PLANTA DE COBERTURA  
ESC: 1 / 200

|                                                                                               |                                                                             |                      |
|-----------------------------------------------------------------------------------------------|-----------------------------------------------------------------------------|----------------------|
| <b>PROJETO ARQUITETÔNICO</b>                                                                  |                                                                             | FRANCHA<br>01/01     |
| <br><b>PREFEITURA MUNICIPAL DE ITARARÉ</b><br>SECRETARIA DE DESENVOLVIMENTO MUNICIPAL         |                                                                             | DES / CAD<br>DERIMAR |
|                                                                                               |                                                                             | DATA<br>SET / 2023   |
| OBRA<br><b>REFORMA DE TELHADO - CENTRO DE REFERÊNCIA DE ASSISTÊNCIA SOCIAL</b>                |                                                                             |                      |
| ENDEREÇO<br>Rua Névio Bardal s/nº - Parque das Nações - Área Institucional "2" - Itararé - SP |                                                                             |                      |
| SITUAÇÃO S/ESCALA<br>                                                                         | PREFEITO MUNICIPAL<br>HELITON SCHEIDT DO VALLE<br>Gestão 2021/ 2024         |                      |
|                                                                                               | RESP. TÉCNICO<br>WILHEN CARMELO SALLES KUCHTA<br>ENG. CIVIL CREA 5070204438 |                      |
| QUADRO DE ÁREAS<br>ÁREA DE COBERTURA: 319,60 m <sup>2</sup>                                   |                                                                             |                      |
| ESPAÇO RESERVADO PARA APROVAÇÃO                                                               |                                                                             |                      |