

CORTE ESQUEMÁTICO 01 - (Trecho 01)
SEM ESCALA

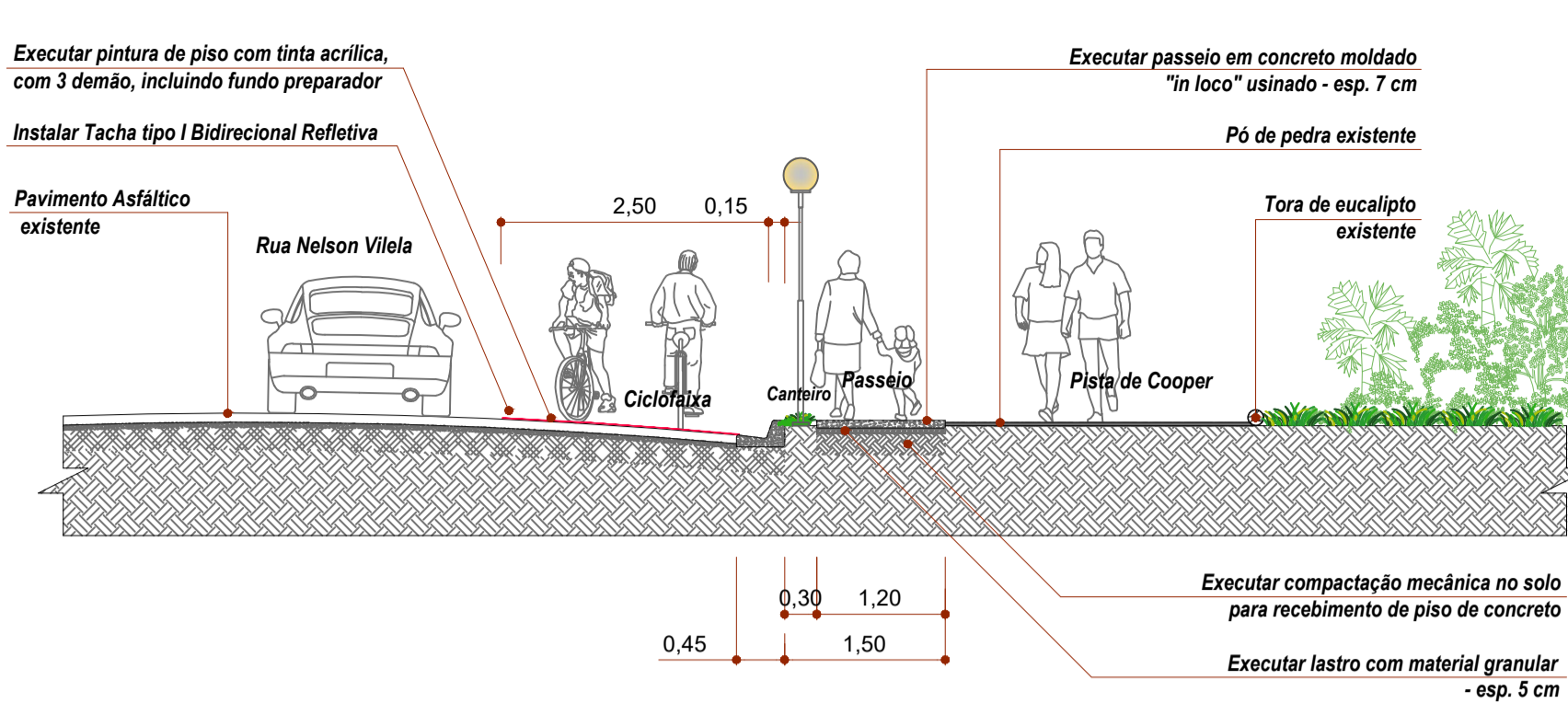

CORTE ESQUEMÁTICO 03
SEM ESCALA

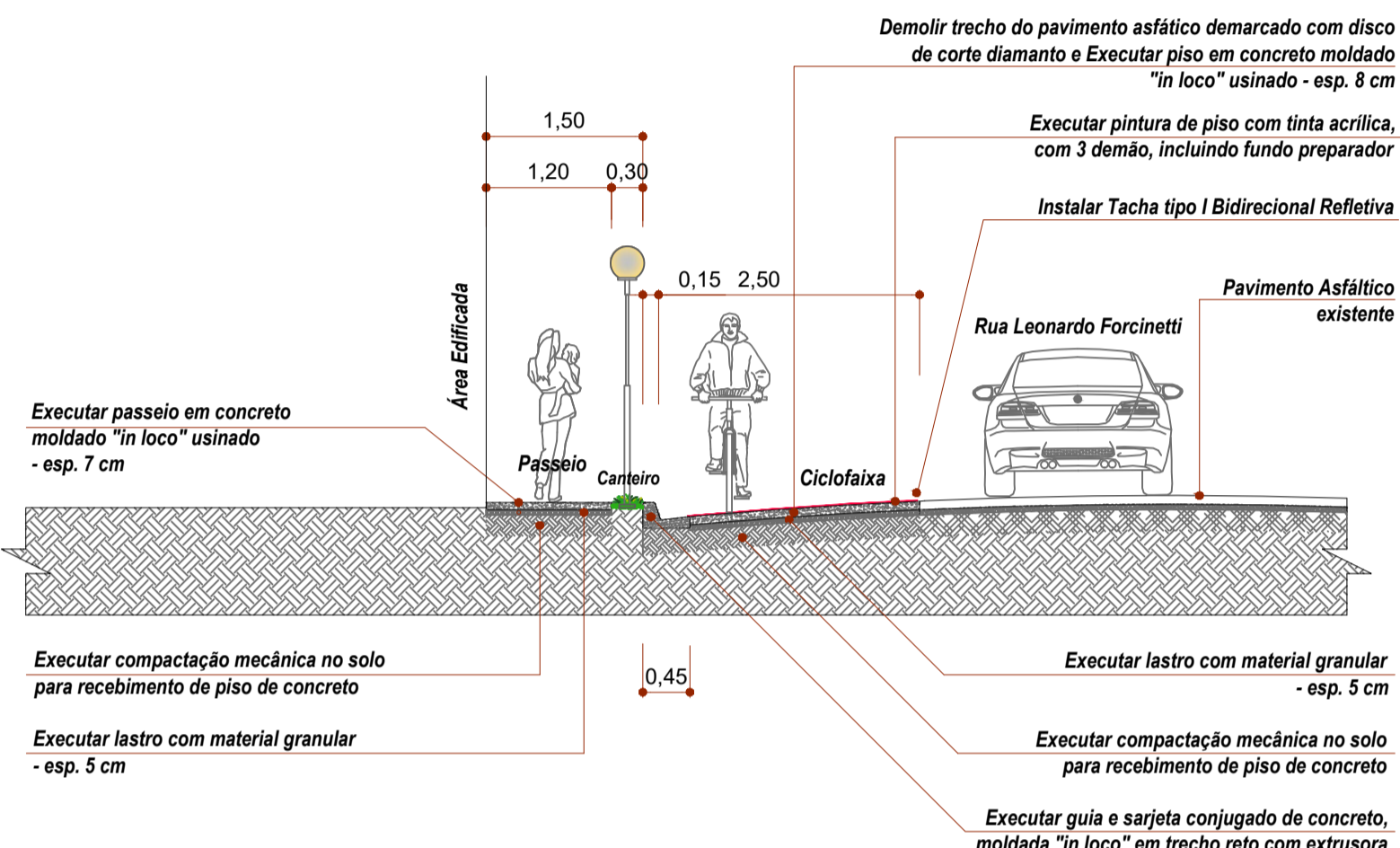
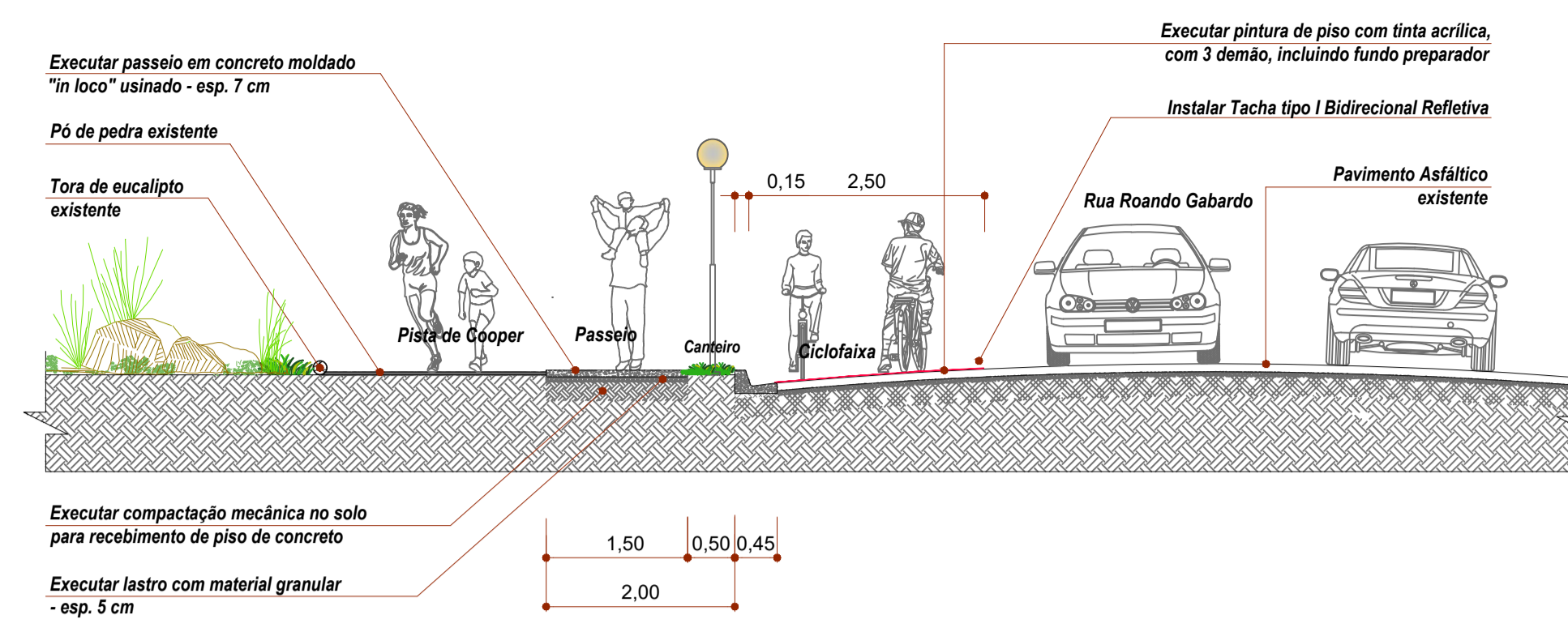

CORTE ESQUEMÁTICO 02 - (Trecho 02)
SEM ESCALA

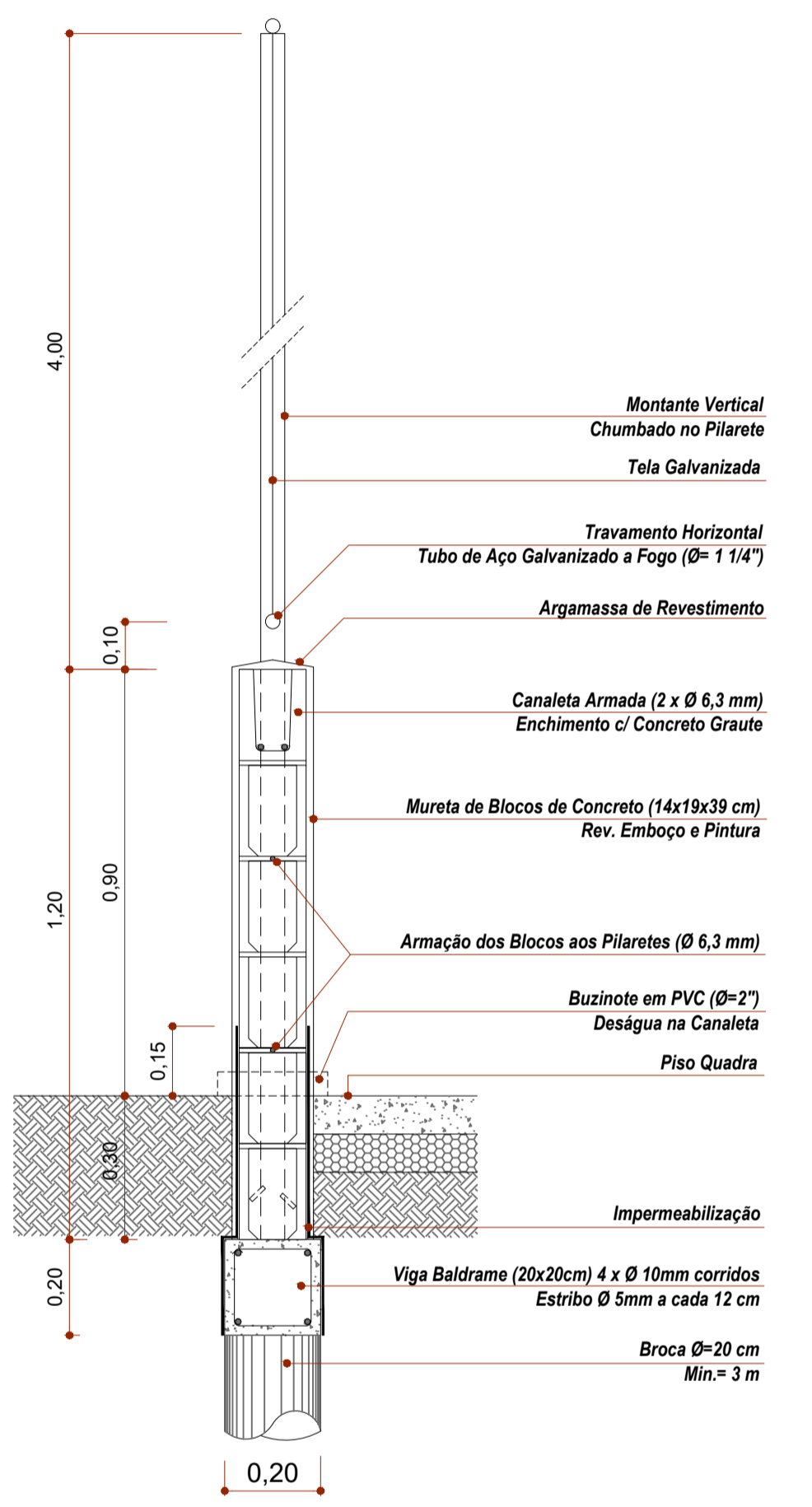

CORTE ESQUEMÁTICO 04 - (Fechamento da Quadra Futsal)
SEM ESCALA

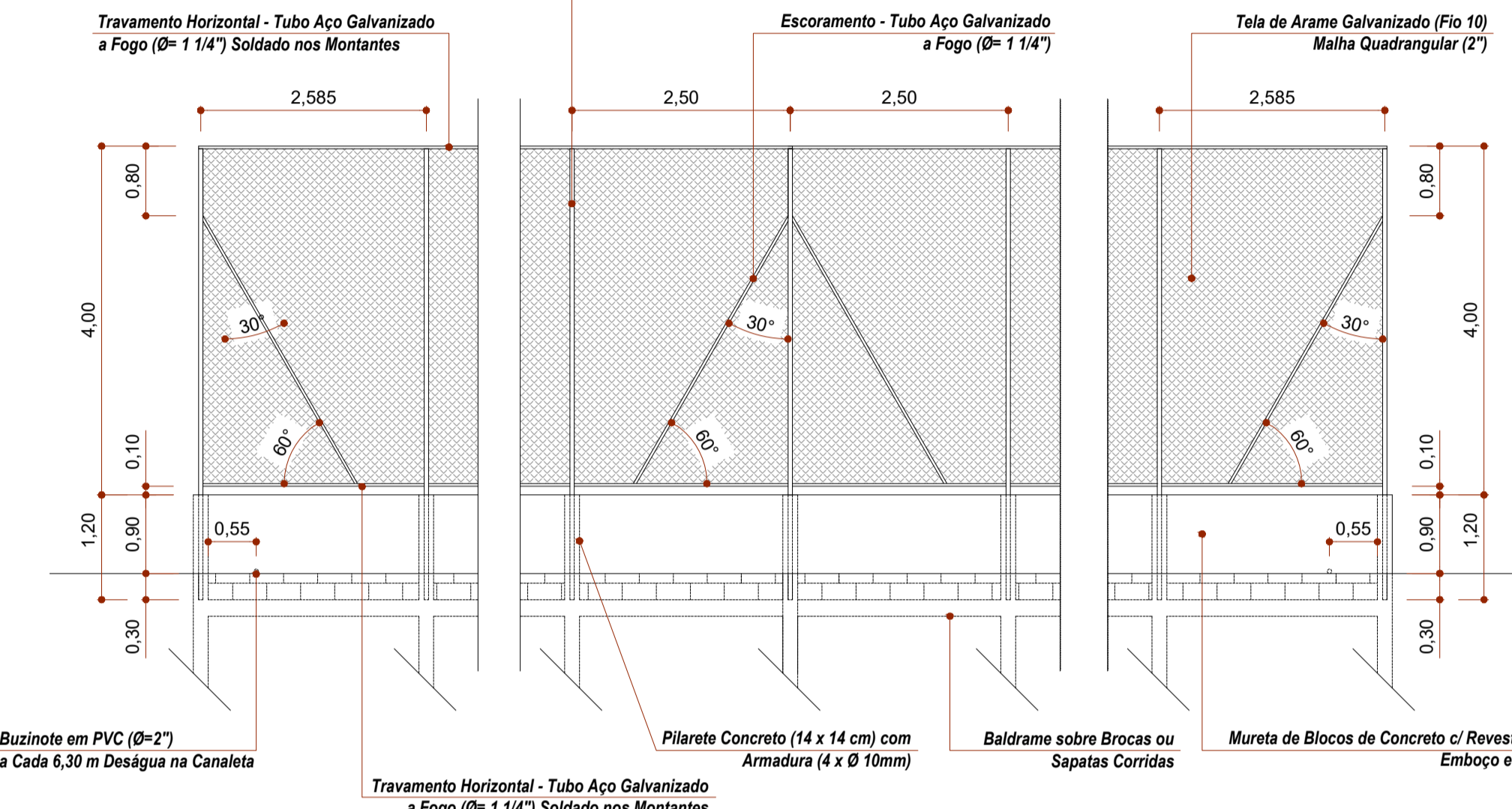

VISTA DO FECHAMENTO EM TELA
(Fundos e Laterais da Quadra de Futsal)
SEM ESCALA

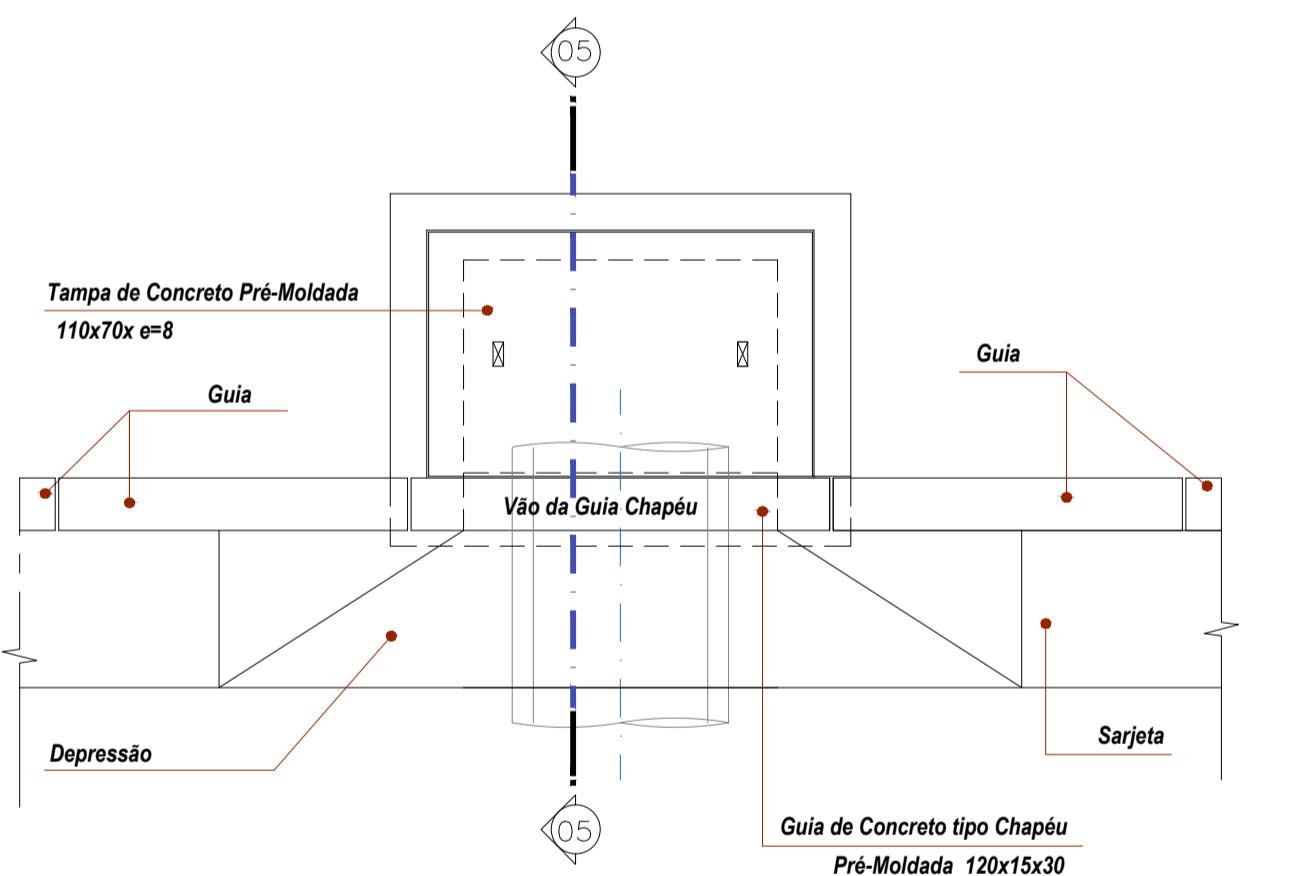

PLANTA ESQUEMÁTICA BOCA DE LOBO E GUIA CHAPÉU
SEM ESCALA

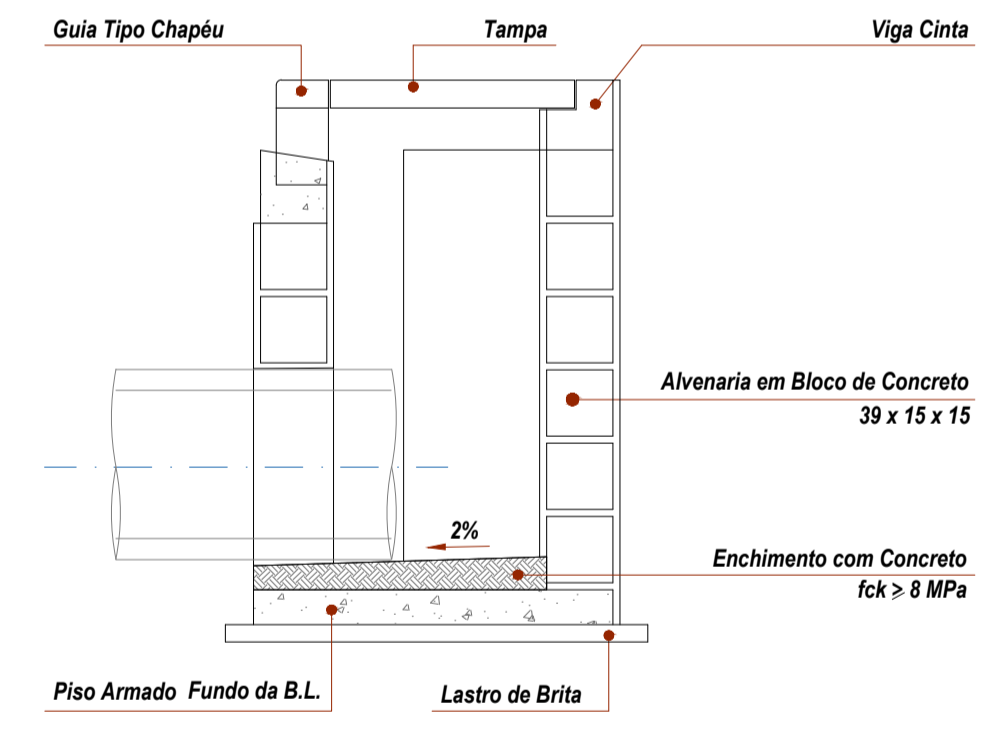

CORTE ESQUEMÁTICO 05
SEM ESCALA

PLANTA DE IDENTIFICAÇÃO
ESC. 1:1000

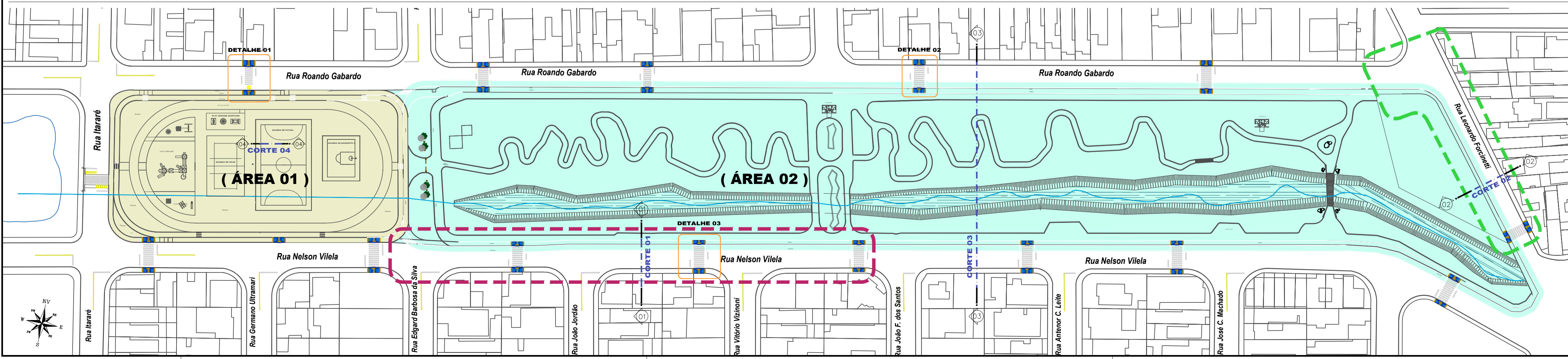

PRONÁNCIA: 02/03
DES/ CAD: DERIMAR
DATA: MAR / 2023

PREFEITURA DE ITARARÉ
SECRETARIA DE DESENVOLVIMENTO MUNICIPAL

REFORMA E CONSTRUÇÃO DE INFRAESTRUTURA NO PARQUE LINEAR "FÁBIO ALVES VEIGA"

ENDEREÇO: RUA ROANDO GABARDO, S/N, JARDIM CLAUDINA - ITARARÉ/SP - CEP: 18.464-018

ASSUNTO: DETALHAMENTO ESQUEMÁTICOS 02

ASSINATURA: [Signature]

PREFEITO MUNICIPAL: HELITON SCHEIDT DO VALLE
Gestão 2021 / 2024

RESP. TÉCNICO: MIRELLA DE CAMARGO FILLIS
ARQUITETA E URBANISTA
CAU A25252-6

Carimbo: Prefeitura de Itararé, SECRETARIA DE DESENVOLVIMENTO MUNICIPAL, REDES, APROVADO, Itararé, 28/02/2023, João Batista Alves dos Santos, Engenheiro Civil, CREA SP 50612029/2

RRT 12904429