

PRAÇA SÃO CRISTÓVÃO

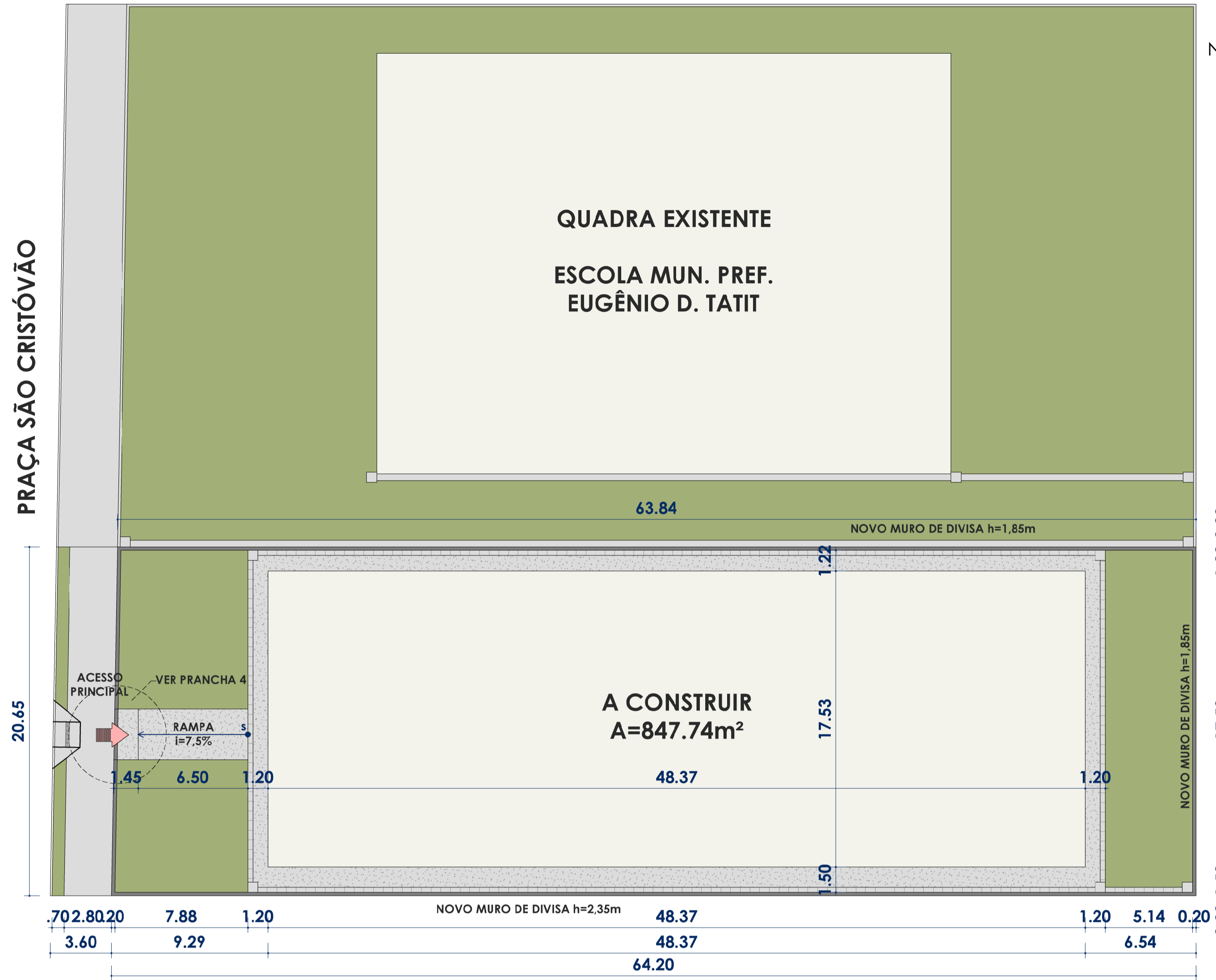

PLANTA DE LOCAÇÃO  
Escala 1:200

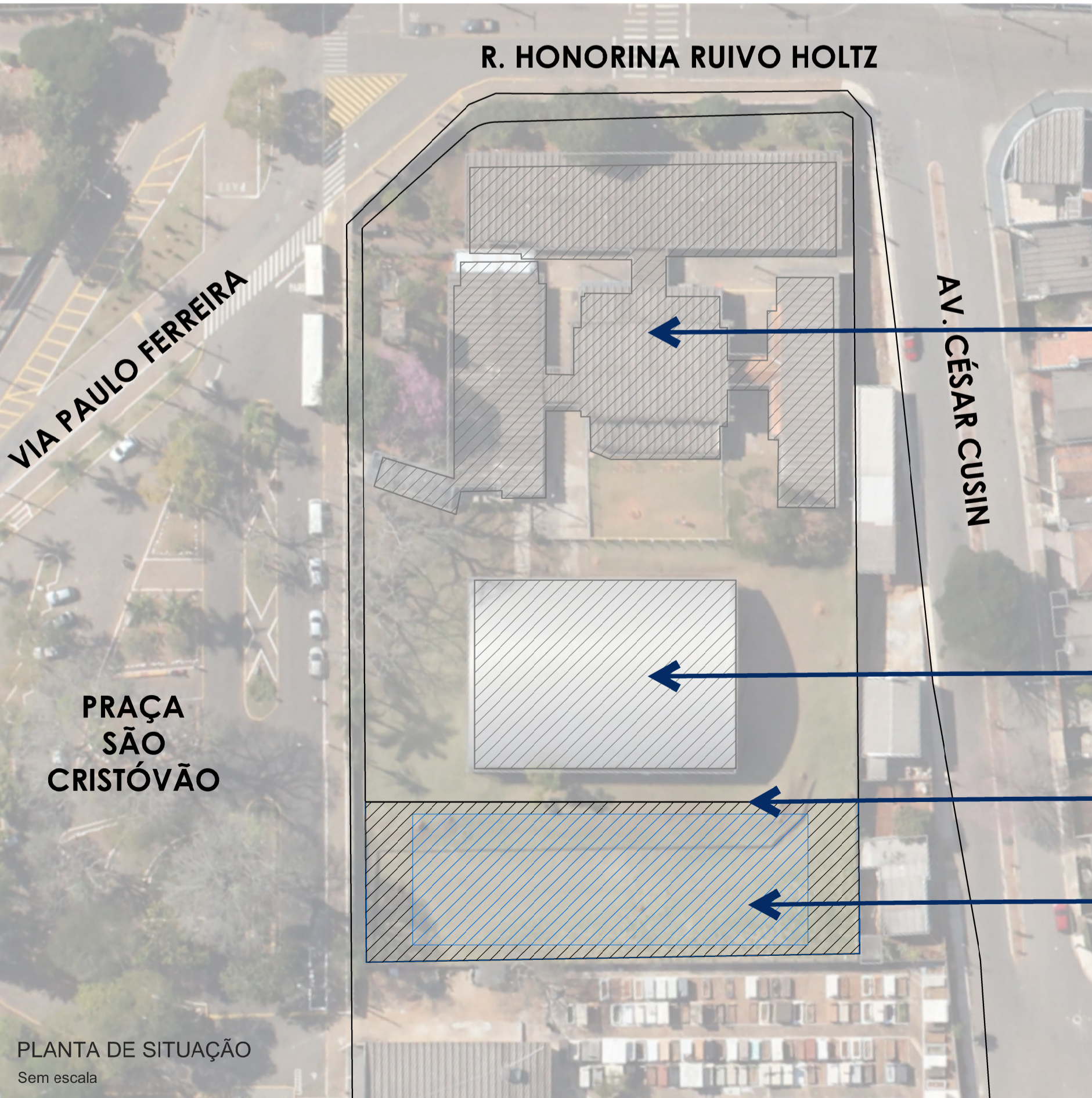

ESCOLA EXISTENTE  
E.M. PREF.  
EUGÊNIO D. TATIT

QUADRA EXISTENTE

MURO DE DIVISA  
DESDOBRAMENTO DO TERRENO

IMPLANTAÇÃO ESCOLA NOVA

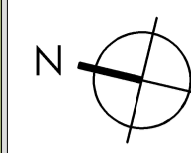

PLANTA DE SETORIZAÇÃO  
Escala 1:150

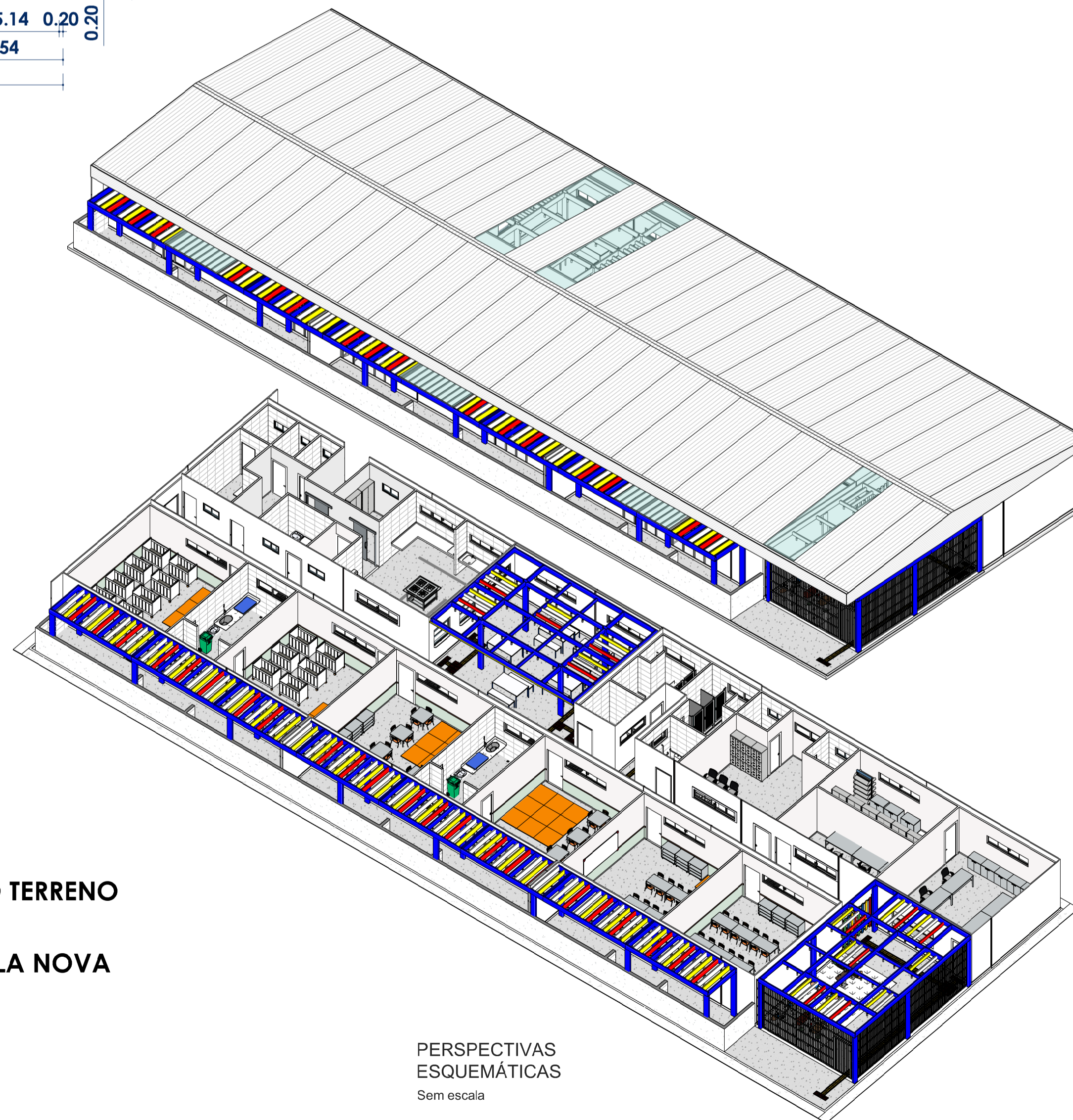

**ITARARÉ**  
PREFEITURA  
SEM NOVO TEMPO, SEM NOVA HISTÓRIA

PREFEITURA MUNICIPAL DE ITARARÉ  
SECRETARIA DE DESENVOLVIMENTO MUNICIPAL  
Rua XV de Novembro, 83 - Centro  
Itararé/SP - CEP: 18.460-007  
Telefone: (15) 3332-8000  
www.itarare.sp.gov.br

**PROJETO ARQUITETÔNICO**

OBRA: CONSTRUÇÃO DE ESCOLA MUNICIPAL

PROPRIETÁRIO: PREFEITURA MUNICIPAL DE ITARARÉ/SP

ENDEREÇO: PRAÇA SÃO CRISTÓVÃO (PRAÇA DA SAÚDE), nº 20, VILA JURANDIR - ITARARÉ/SP CEP: 18.466-017

PRANCHA: 01/04	DATA: 17 DE MAIO DE 2023
ESCALA: INDICADAS	REVISÃO: 07 DE JULHO DE 2023
RRT Nº: SI13087283R01CT001	ESTADÍSTICAS:
	ÁREA DO TERRENO: 1.321,85m <sup>2</sup>
	ÁREA CONSTRUÍDA: 847,74m <sup>2</sup>
	TAXA DE OCUPAÇÃO: 64,13%
	ÍNDICE DE APROVEITAMENTO: 0,6413
	ÁREA PERMEÁVEL: 235,53m <sup>2</sup>

PREFEITO MUNICIPAL  
HELITON SCHEIDT DO VALLE  
GESTÃO 2021/2024

RESPONSÁVEL TÉCNICO  
MIRELLA DE CAMARGO FILIUS  
ARQUITETA E URBANISTA  
CAU A252552-6

ESPAÇO RESERVADO PARA APROVAÇÃO

TABELA DE JANELAS					
CÓD.	DESCRIÇÃO	LARG.	ALT.	PERÍ.	QTD.
J1	JANELA DE CORRER 2 FOLHAS EM ALUMÍNIO BRANCO E VIDRO TEMP. 6MM	2,37	0,50	1,65	15
J2	JANELA DE CORRER 2 FOLHAS EM ALUMÍNIO BRANCO E VIDRO TEMPERADO 6MM	1,80	0,50	1,65	10
J3	JANELA DE CORRER 4 FOLHAS EM ALUMÍNIO BRANCO E VIDRO MINIBORAL TEMPERADO 6MM	1,00	0,50	1,65	9
J4	JANELA 2 FOLHAS VERTICAIS TIPO GIBRALTARA PARA PASSA PASSA	1,20	1,10	0,90	2
J5	JANELA COM VIDRO PISO SUPERIOR PARA BALCÃO DE INFORMAÇÕES	1,20	1,30	0,90	1

TABELA DE PORTAS				
CÓD.	DESCRIÇÃO	ALT.	LARG.	QTD.
P1	PORTA DE ABRIR 1 FOLHA DE MADEIRA	2,15	0,90	9
P2	PORTA DE CORRER DE SOBREPÔR - 1 FOLHA DE MADEIRA	2,10	0,80	2
P3	PORTA DE ABRIR 1 FOLHA DE MADEIRA	2,15	0,80	10
P4	PORTA DE ABRIR 1 FOLHA DE MADEIRA	2,15	0,70	6
P5	PORTA DE CORRER 4 FOLHAS (2 FIXAS E 2 MÓVEIS) EM ALUMÍNIO BRANCO E VIDRO TEMP. 6MM	2,15	2,80	6
P6	PORTA P-CLO VÁLV-VEM 1 FOLHA COM CHAPA DE AÇO E BARRA DE APOIO DE INOX.	2,15	0,90	2
P7	PORTA DE ABRIR 1 FOLHA VENEZIANA EM ALUMÍNIO BRANCO PARA BANHEIRO	1,60	0,70	6
P8	PORTA DE ABRIR 2 FOLHAS	2,10	1,60	1
P9	PORTAÇÃO DE GRANUL. BRETORINDIDO	1,60	0,90	6

TABELA DE AMBIENTES					
AMBIENTE	ÁREA	SETOR	PISO	PAREDE	FORRO
ACESSO ENTRADA	13,63 m²	CIRCULAÇÃO	GRANILITE	PINTURA ACRÍLICA	FORRO MINERAL
ALMOXARIFADO	18,31 m²	ADMINISTRATIVO	GRANILITE	PINTURA ACRÍLICA	FORRO MINERAL
BERÇÁRIO I	36,28 m²	PEDAGÓGICO	GRANILITE	PINTURA ACRÍLICA	FORRO MINERAL
BERÇÁRIO II	36,28 m²	PEDAGÓGICO	GRANILITE	PINTURA ACRÍLICA	FORRO MINERAL
BERÇÁRIO I	36,28 m²	PEDAGÓGICO	GRANILITE	PINTURA ACRÍLICA	FORRO MINERAL
BERÇÁRIO I	36,28 m²	PEDAGÓGICO	GRANILITE	PINTURA ACRÍLICA	FORRO MINERAL
CIRCULAÇÃO	94,80 m²	CIRCULAÇÃO	GRANILITE	PANEL TERMOACÚSTICO	FORRO PVC
CIRCULAÇÃO	54,3 m²	CIRCULAÇÃO	GRANILITE	PINTURA ACRÍLICA	FORRO PVC
COORDENAÇÃO	17,84 m²	ADMINISTRATIVO	GRANILITE	PINTURA ACRÍLICA	FORRO MINERAL
CUBA	34,64 m²	SERVÍCIO	GRANILITE	REVESTIMENTO 30x60	FORRO PVC
DEPÓSITO	7,69 m²	APOIO	GRANILITE	PINTURA ACRÍLICA	FORRO PVC
DIRETORIA	36,92 m²	ADMINISTRATIVO	GRANILITE	PINTURA ACRÍLICA	FORRO MINERAL
D.M.L.	3,18 m²	APOIO	GRANILITE	REVESTIMENTO 30x60	FORRO PVC
D.M.L CENTRAL	3,40 m²	APOIO	GRANILITE	REVESTIMENTO 30x60	FORRO PVC
FRALDÁRIO	16,47 m²	BANHEIROS	GRANILITE	REVESTIMENTO 30x60	FORRO MINERAL
FRALDÁRIO	16,70 m²	BANHEIROS	GRANILITE	REVESTIMENTO 30x60	FORRO MINERAL
HALL	8,44 m²	CIRCULAÇÃO	GRANILITE	PINTURA ACRÍLICA	FORRO PVC
LACTÁRIO	6,21 m²	APOIO	GRANILITE	REVESTIMENTO 30x60	FORRO PVC
LAVANDERIA	9,57 m²	SERVÍCIO	GRANILITE	REVESTIMENTO 30x60	FORRO PVC
MATERIAL I	36,28 m²	PEDAGÓGICO	GRANILITE	PINTURA ACRÍLICA	FORRO MINERAL
MATERIAL I	36,28 m²	PEDAGÓGICO	GRANILITE	PINTURA ACRÍLICA	FORRO MINERAL
PATIO COBERTO	52,31 m²	ÁREAS COMUNS	GRANILITE	PANEL TERMOACÚSTICO	FORRO PVC
RECEBIMENTO	4,18 m²	SERVÍCIO	GRANILITE	REVESTIMENTO 30x60	FORRO PVC
REFEITÓRIO	55,67 m²	ÁREAS COMUNS	GRANILITE	PANEL TERMOACÚSTICO	FORRO MINERAL
SALA DOS PROFESSORES	29,72 m²	ADMINISTRATIVO	GRANILITE	PINTURA ACRÍLICA	FORRO MINERAL
SANIT. FEM. ALUNOS	3,15 m²	BANHEIROS	GRANILITE	REVESTIMENTO 30x60	FORRO MINERAL
SANIT. FEM. PROFESSORES	8,55 m²	BANHEIROS	GRANILITE	REVESTIMENTO 30x60	FORRO MINERAL
SANIT. MASC. ALUNOS	3,15 m²	BANHEIROS	GRANILITE	REVESTIMENTO 30x60	FORRO MINERAL
SANIT. MASC. PROFESSORES	8,55 m²	BANHEIROS	GRANILITE	REVESTIMENTO 30x60	FORRO MINERAL
SANIT. PCD FEM.	5,58 m²	BANHEIROS	GRANILITE	REVESTIMENTO 30x60	FORRO MINERAL
SANIT. PCD MASC.	5,03 m²	BANHEIROS	GRANILITE	REVESTIMENTO 30x60	FORRO MINERAL
SOLÁRIO 1	24,15 m²	APOIO	GRANILITE	REVESTIMENTO 30x60	SEM FORRO
SOLÁRIO 2	36,63 m²	APOIO	GRANILITE	REVESTIMENTO 30x60	SEM FORRO
SOLÁRIO 3	30,11 m²	APOIO	GRANILITE	REVESTIMENTO 30x60	SEM FORRO
WC FEM. FUNCIONÁRIOS	2,39 m²	BANHEIROS	GRANILITE	REVESTIMENTO 30x60	FORRO PVC
WC MASC. FUNCIONÁRIOS	2,39 m²	BANHEIROS	GRANILITE	REVESTIMENTO 30x60	FORRO PVC

TABELA DE MOBILIÁRIO E EQUIPAMENTOS		
CÓD.	DESCRIÇÃO	QTD.
B01	BANCADA DE GRANITO	16
H01	CUBA DE EMBUTIR INOX	09
H02	CUBA DE EMBUTIR COVAL EM LOUCA BRANCA	06
H03	LAVATÓRIO DE LOUCA BRANCA SUSPENSÃO	10
H04	LAVATÓRIO DE CANTO ACESSÍVEL	02
H05	TANQUE DE MÁQUINA SINTÉTICO	05
H06	DUCHA ELÉTRICA MANUAIS	10
H07	BANHEIRA INOX 50x40	04
H08	BACA SANITÁRIA CONVENCIONAL LOUCA BRANCA	04
H09	BACA SANITÁRIA INFANTIL LOUCA BRANCA	02
H10	BACA SANITÁRIA PARA SANITÁRIO ACESSÍVEL	08
H11	ESQUEMÁTICO ACESSÍVEL	02
H12	RAIO LINEAR PARA ÁGUA DE LAVAGENS	02

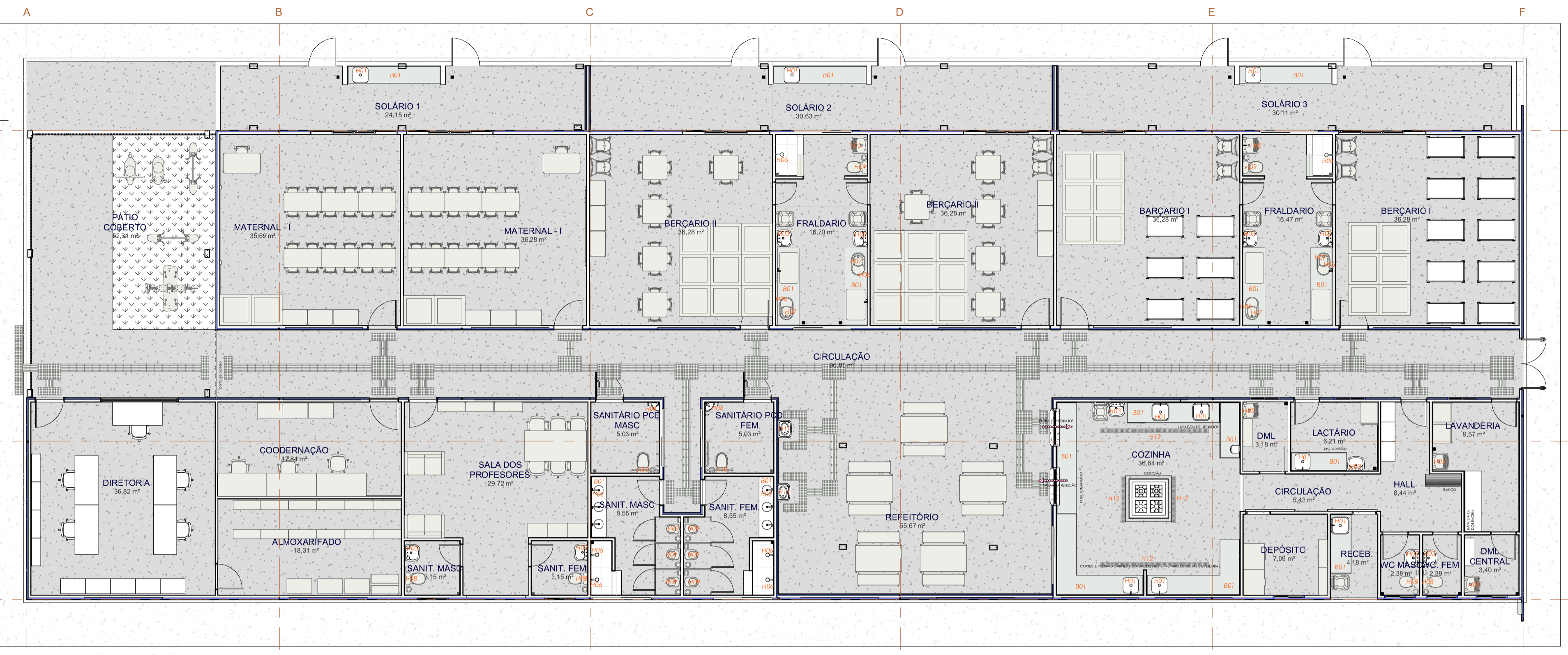

A PLANTA LAYOUT  
Escala: 1 : 100

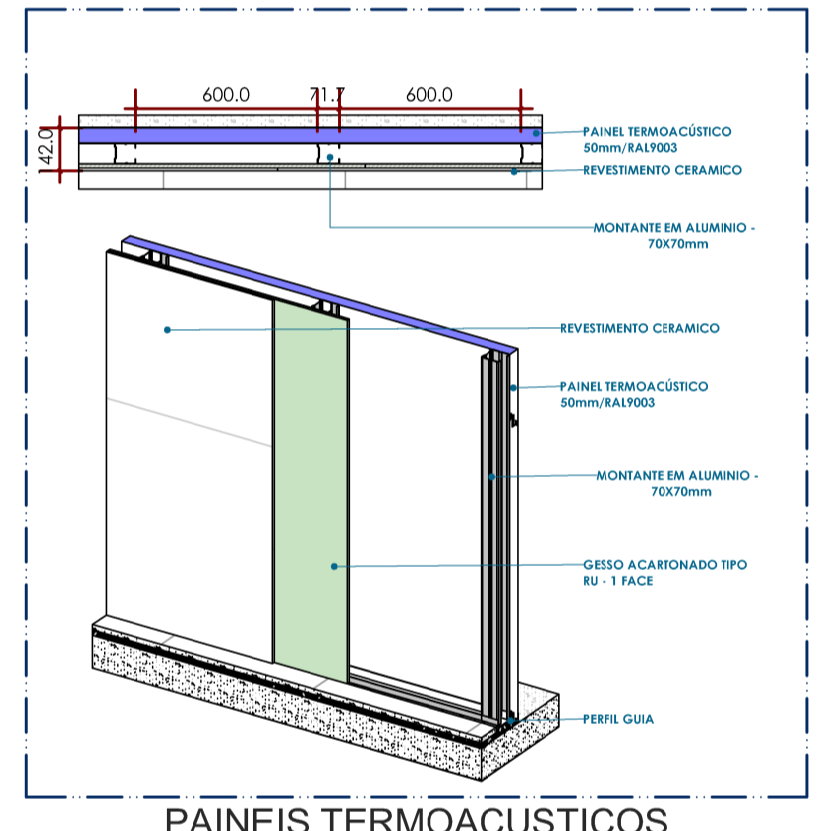

PAINÉIS TERMOACÚSTICOS

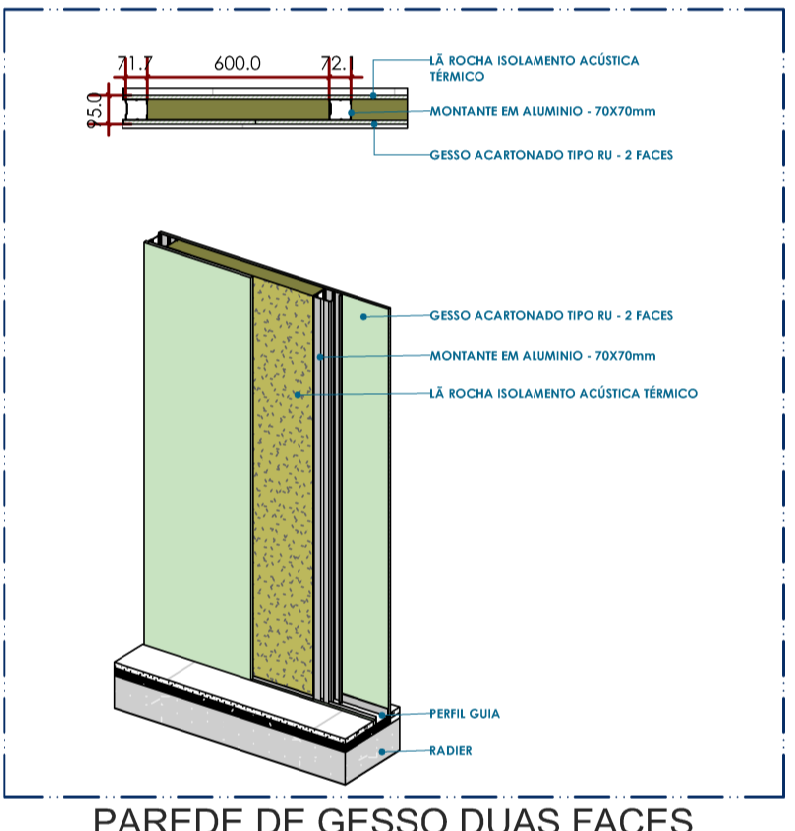

PAREDE DE GESSO DUAS FACES

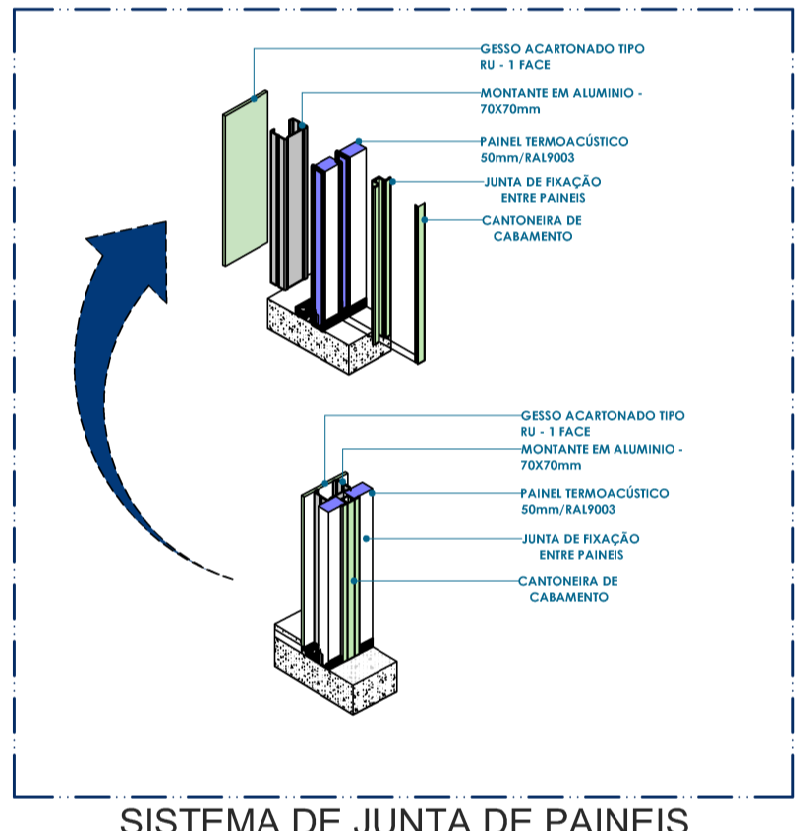

SISTEMA DE JUNTA DE PAINÉIS

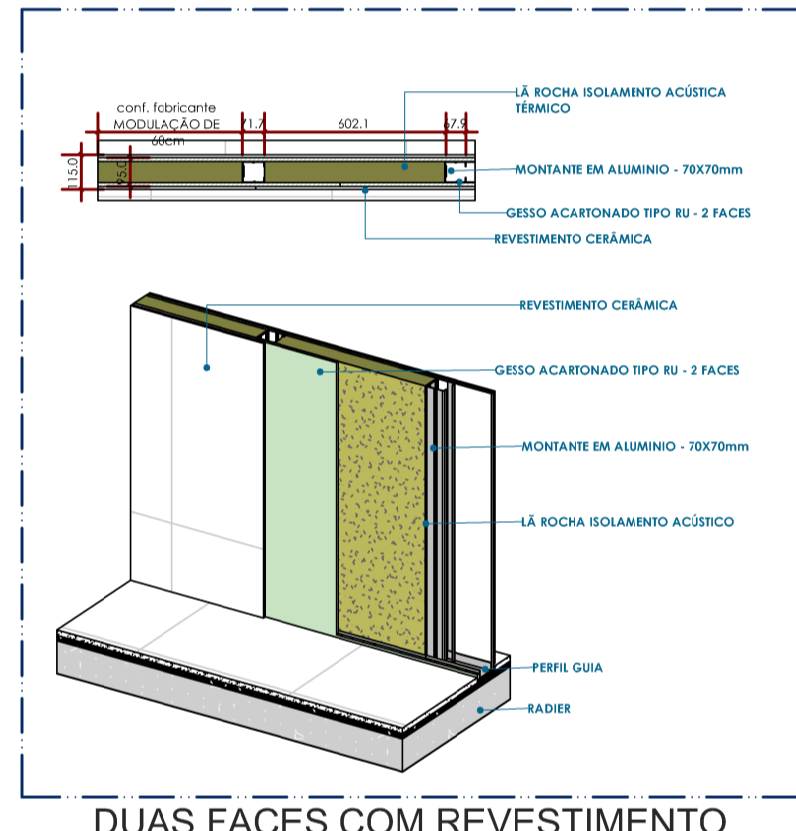

DUAS FACES COM REVESTIMENTO

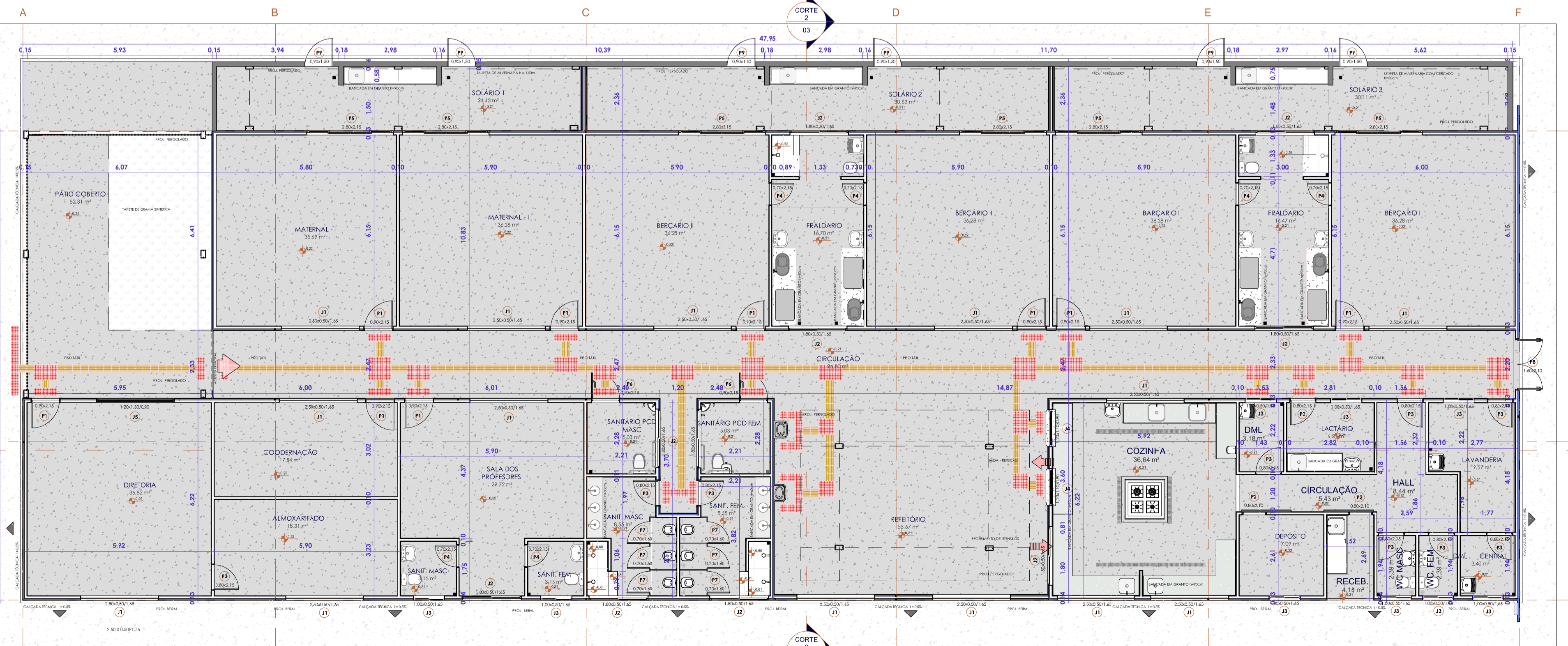

A PLANTA BAIXA TÉCNICA  
Escala: 1 : 100

**PREFEITURA MUNICIPAL DE ITARARÉ**  
SECRETARIA DE DESENVOLVIMENTO MUNICIPAL

---

## PROJETO ARQUITETÔNICO

---

**OBRA:** CONSTRUÇÃO DE ESCOLA MUNICIPAL

**PROPRIETÁRIO:** PREFEITURA MUNICIPAL DE ITARARÉ/SP

**ENDEREÇO:** PRAÇA SÃO CRISTÓVÃO (PRAÇA DA SAÚDE), nº 20, VILA JURANDIR - ITARARÉ/SP

**CEP:** 18.466-017

---

<p><b>CONTEÚDO:</b>          PLANTA LAYOUT          PLANTA BAIXA          TABELA DE JANELAS E PORTAS          TABELA DE REVESTIMENTOS          TABELA DE MOBILIÁRIOS          DESENHOS ESQUEMÁTICOS PAINÉIS DE VEDAÇÃO</p>	<p><b>PRANCHA:</b> 02/04</p> <p><b>ESCALA:</b> 17 DE MAIO DE 2023</p> <p><b>INDICADAS:</b> 07 DE JULHO DE 2023</p> <p><b>RRT Nº:</b> S113087283R01C1001</p> <p><b>ESTATÍSTICAS:</b>          ÁREA DO TERRENO: 1.321,85m²          ÁREA CONSTRUÍDA: 847,74m²          TAXA DE OCUPAÇÃO: 64,13%          ÍNDICE DE APROVEITAMENTO: 0,6413          ÁREA PERMEÁVEL: 235,53m²</p>
--	---

---

**PREFEITO MUNICIPAL**  
HELTON SCHEIDT DO VALLE  
GESTÃO 2021/2024

**RESPONSÁVEL TÉCNICO**  
MIRELLA DE CAMARGO FILLUS  
ARQUITETA E URBANISTA  
CAU A252552-6

ESPAÇO RESERVADO PARA APROVAÇÃO

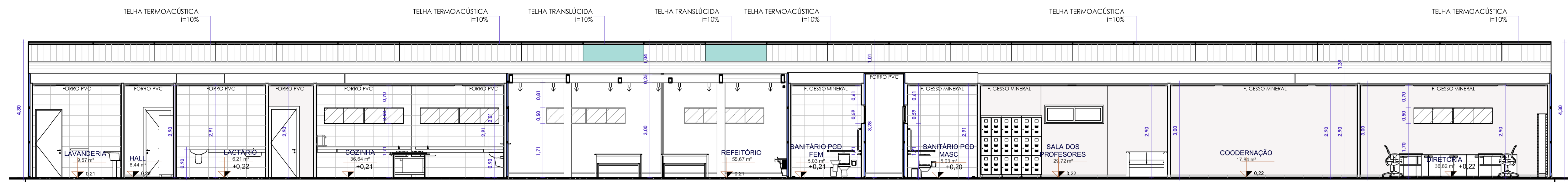

CORTE 1  
ESCALA 1:75

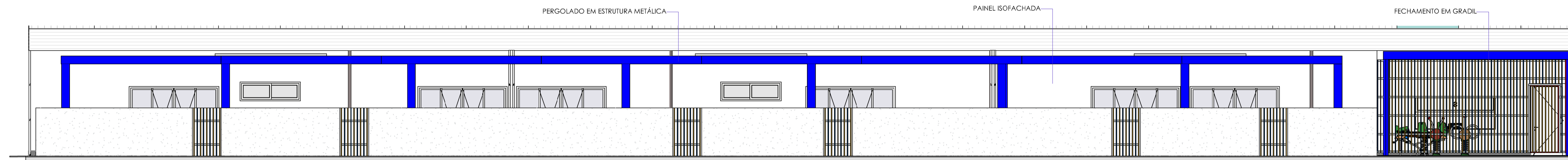

ELEVÇÃO LESTE  
ESCALA 1:75

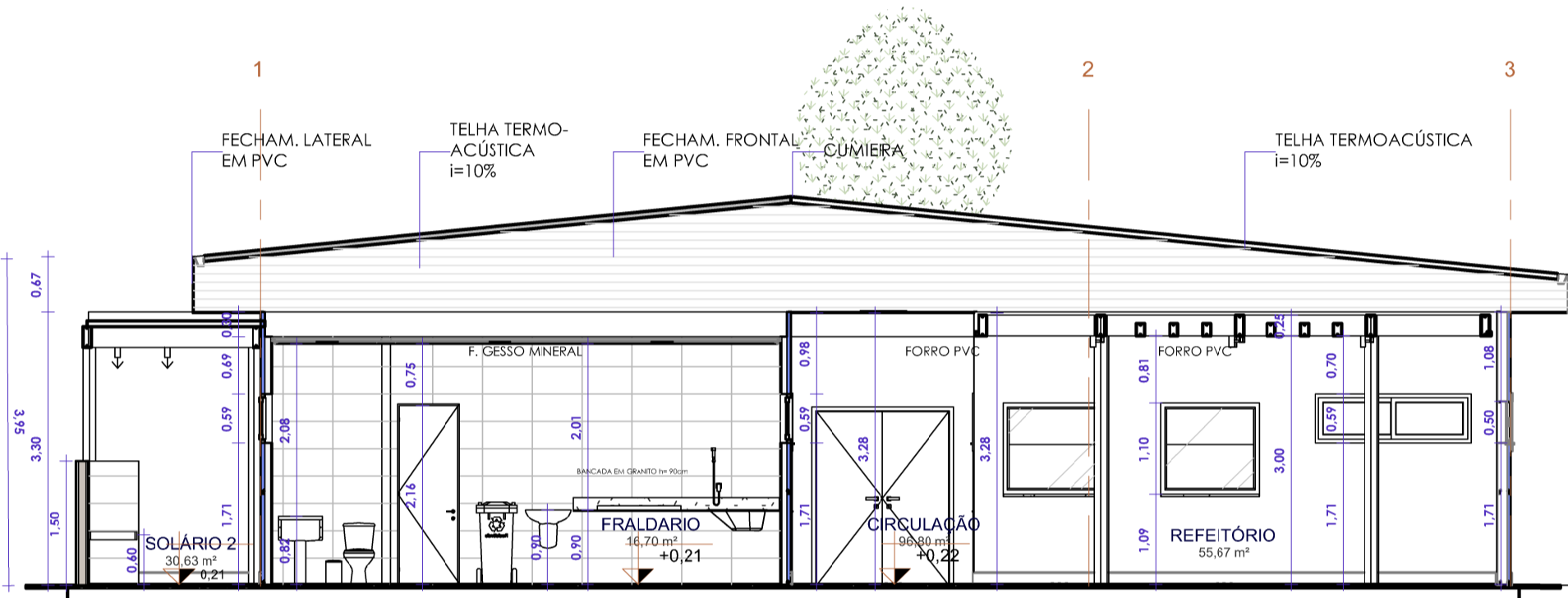

CORTE 2  
ESCALA 1:75

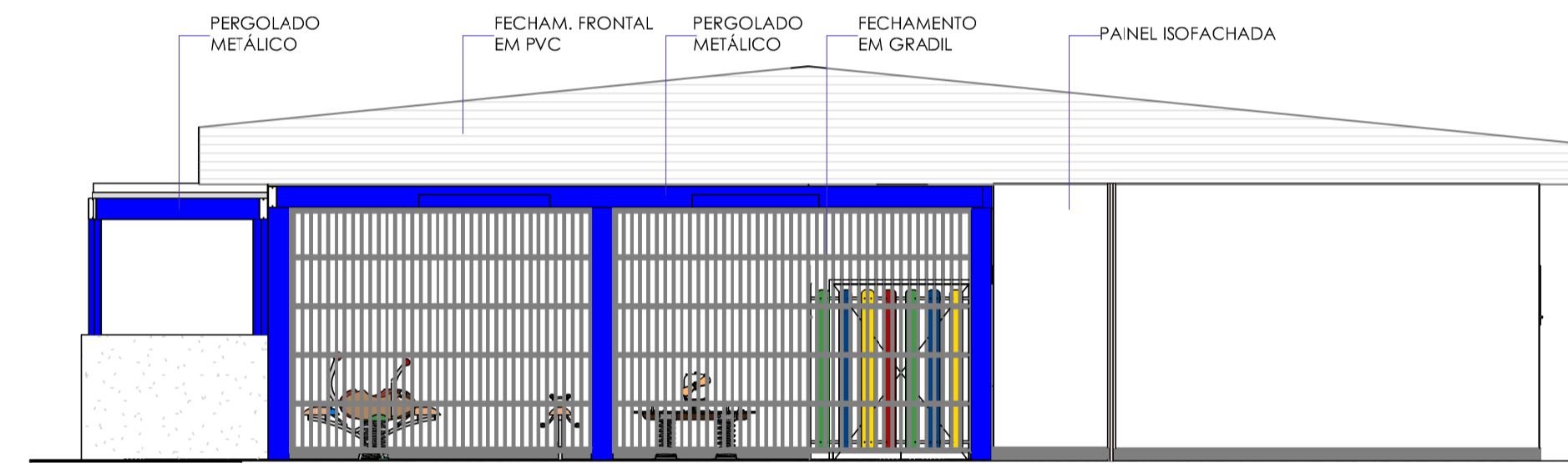

ELEVÇÃO OESTE  
ESCALA 1:75

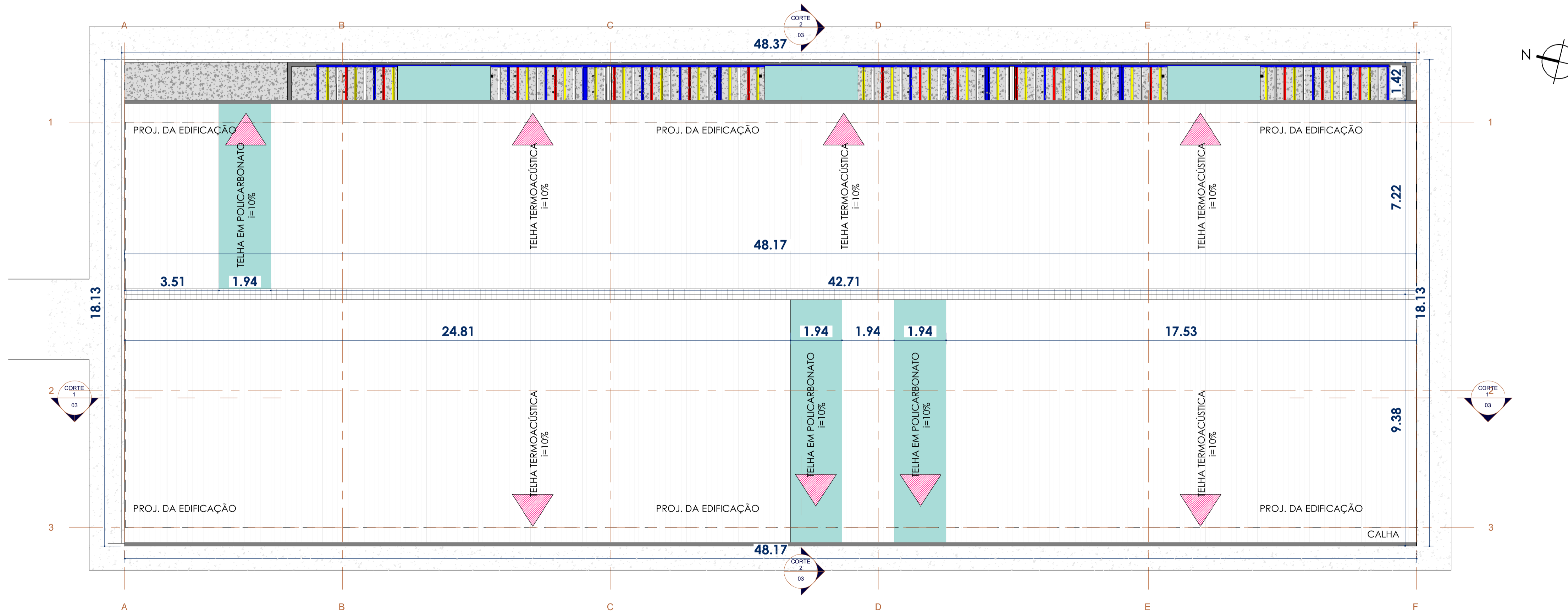

PLANTA DE COBERTURA  
ESCALA 1:100

**ITARARÉ**  
PREFEITURA

SEM NOVO TEMPO, UMA NOVA HISTÓRIA

PREFEITURA MUNICIPAL DE ITARARÉ  
**SECRETARIA DE DESENVOLVIMENTO MUNICIPAL**  
Rua XV de Novembro, 83 - Centro  
Itararé/SP - CEP: 18.460-007  
Telefone: (15) 3332-8000  
www.itarare.sp.gov.br

---

## PROJETO ARQUITETÔNICO

---

OBRA: CONSTRUÇÃO DE ESCOLA MUNICIPAL

PROPRIETÁRIO: PREFEITURA MUNICIPAL DE ITARARÉ/SP

ENDEREÇO: PRAÇA SÃO CRISTÓVÃO (PRAÇA DA SAÚDE), nº 20, VILA JURANDIR - ITARARÉ/SP      CEP: 18.466-017

---

<b>CONTEÚDO:</b> CORTE 1 CORTE 2 ELEVÇÃO LESTE ELEVÇÃO OESTE PLANTA DE COBERTURA	<b>PRANCHA:</b> <b>03/04</b>	<b>DATA:</b> 17 DE MAIO DE 2023
	<b>ESCALA:</b> INDICADAS	<b>REVISÃO:</b> 17 DE JULHO DE 2023
<b>RRT Nº:</b> SI13087283R01CT001		
<b>SITUAÇÃO SEM ESCALA:</b> 		
<b>ESTATÍSTICAS:</b>		
ÁREA DO TERRENO: 1.321,85m <sup>2</sup>		
ÁREA CONSTRUÍDA: 847,74m <sup>2</sup>		
TAXA DE OCUPAÇÃO: 64,13%		
ÍNDICE DE APROVEITAMENTO: 0,6413		
ÁREA PERMEÁVEL: 235,53m <sup>2</sup>		

---

**PREFEITO MUNICIPAL**  
HELTON SCHEIDT DO VALLE  
GESTÃO 2021/2024

**RESPONSÁVEL TÉCNICO**  
MIRELLA DE CAMARGO FILLUS  
ARQUITETA E URBANISTA  
CAU A252552-6

---

ESPAÇO RESERVADO PARA APROVAÇÃO

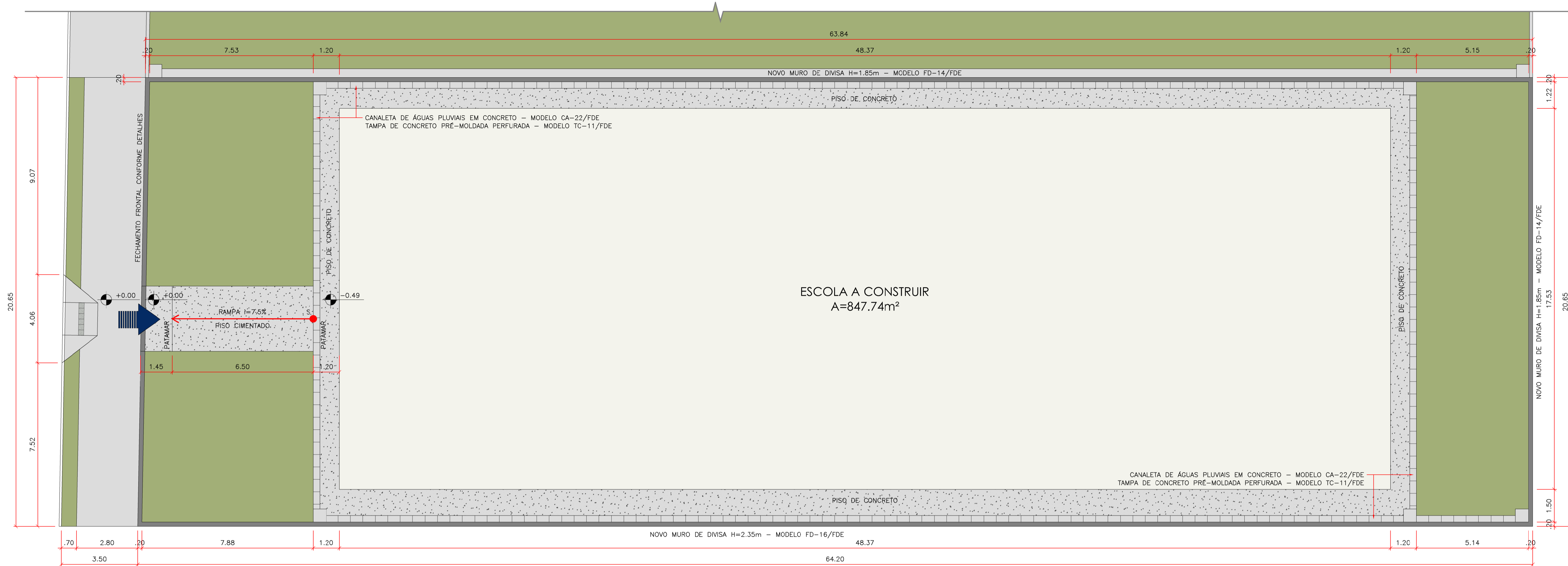

**IMPLANTAÇÃO**  
ESCALA 1:100

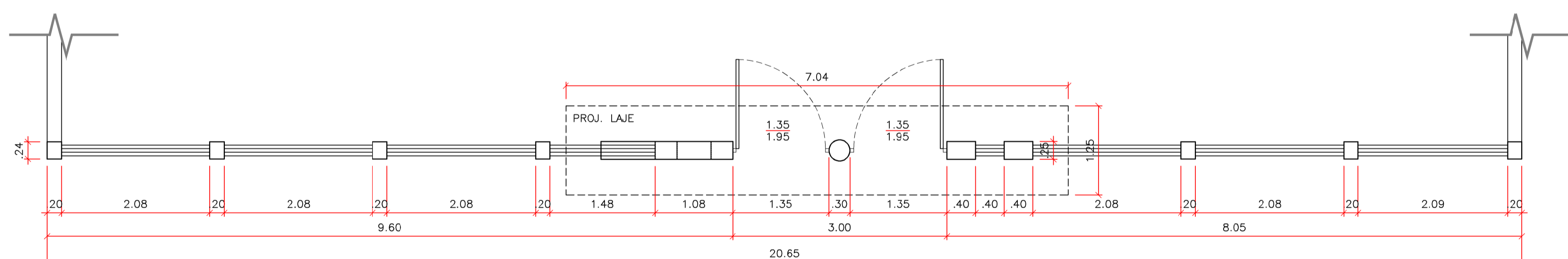

**DETALHE FECHAMENTO FRONTAL: PLANTA BAIXA**  
ESCALA 1:50

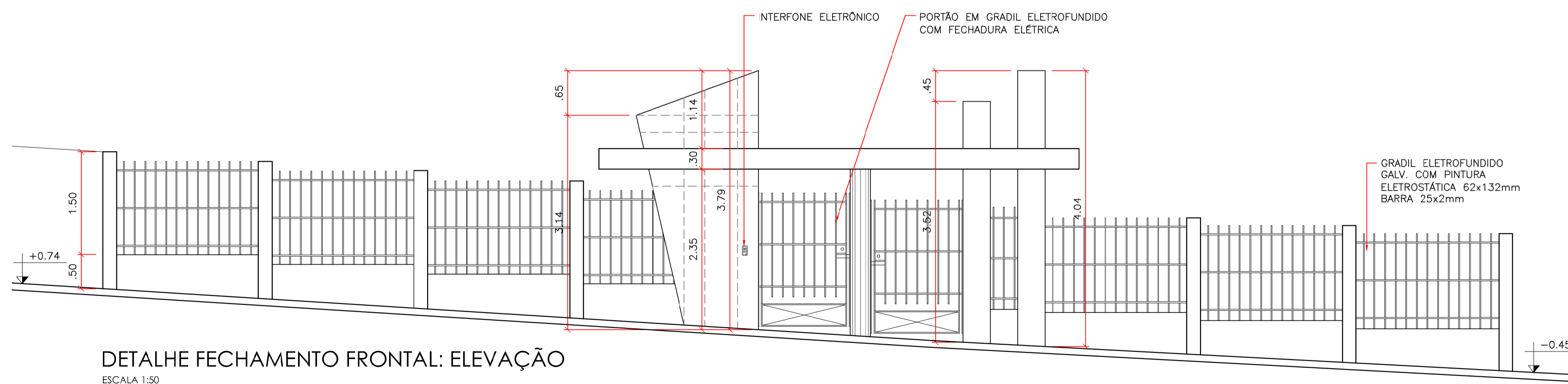

**DETALHE FECHAMENTO FRONTAL: ELEVÇÃO**  
ESCALA 1:50

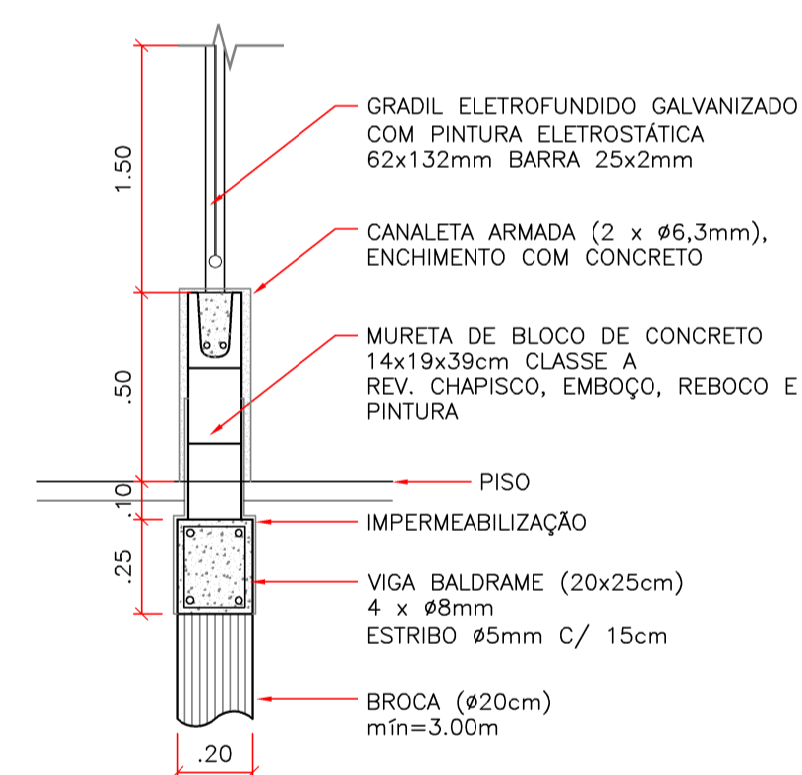

**DETALHE MURETA**  
ESCALA 1:50

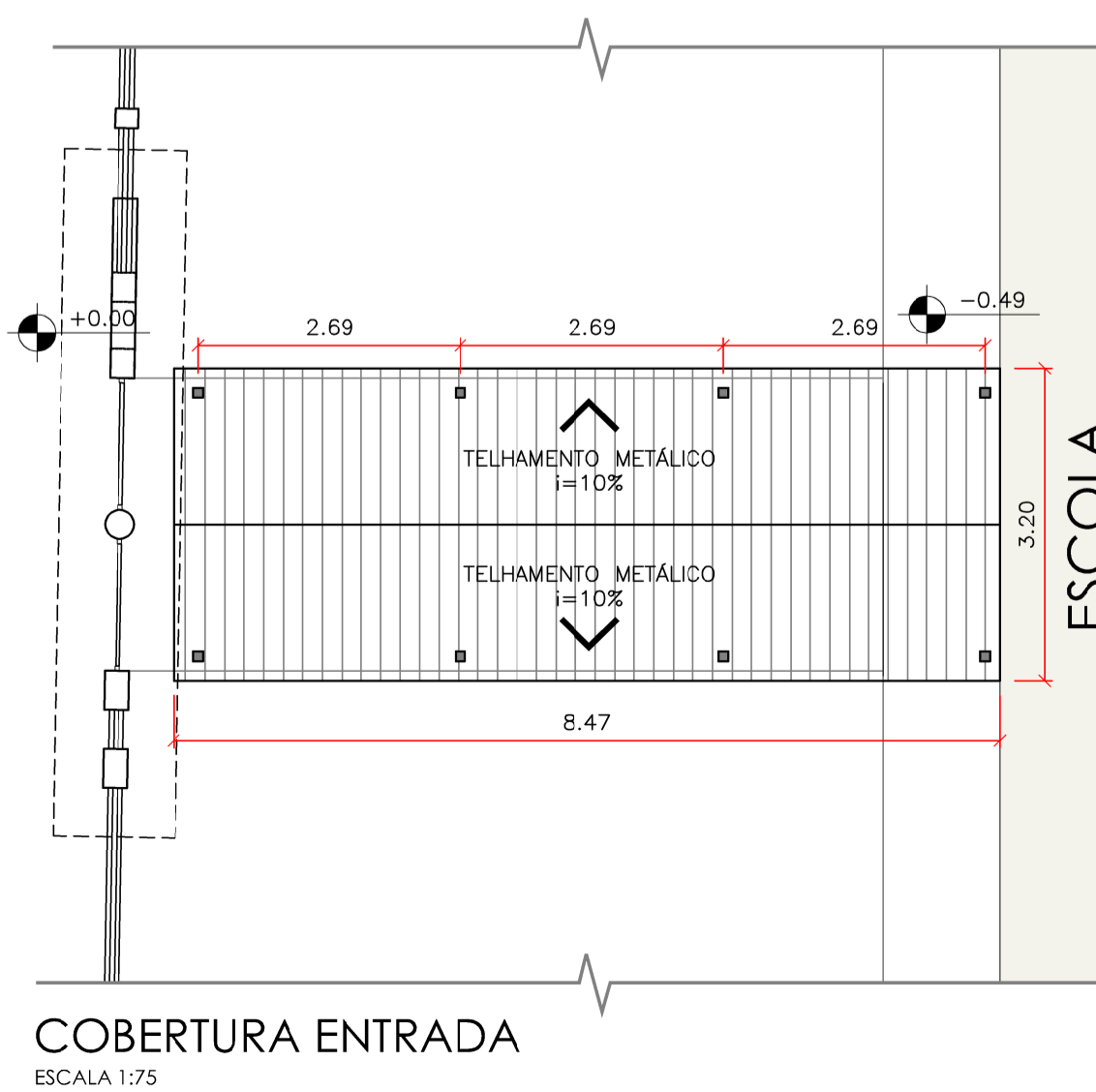

**COBERTURA ENTRADA**  
ESCALA 1:75

**ITARARÉ**  
PREFEITURA

PREFEITURA MUNICIPAL DE ITARARÉ  
SECRETARIA DE DESENVOLVIMENTO MUNICIPAL  
Rua XV de Novembro, 83 - Centro  
Itararé/SP - CEP: 18.460-007  
Telefone: (15) 3332-8000  
www.itarare.sp.gov.br

## PROJETO ARQUITETÔNICO

OBRA: CONSTRUÇÃO DE ESCOLA MUNICIPAL  
PROPRIETÁRIO: PREFEITURA MUNICIPAL DE ITARARÉ/SP  
ENDEREÇO: PRAÇA SÃO CRISTÓVÃO (PRAÇA DA SAÚDE), nº 20, VILA JURANDIR - ITARARÉ/SP  
CEP: 18.466-017

CONTEÚDO: IMPLANTAÇÃO, PÓRTO FRONTAL, DETALHAMENTOS  
PRANCHAS: 04/04  
ESCALA: INDICADAS  
RRT Nº: S113087283R01CT001  
SITUAÇÃO SEM ESCALA: PRAÇA SÃO CRISTÓVÃO, ESCOLA MUN. PREF. EUGÊNIO DAS TAÍTT, AV. CESAR CUSIN, CEMITÉRIO MUNICIPAL

ESTATÍSTICAS:  
ÁREA DO TERRENO: 1.321,85m²  
ÁREA CONSTRUÍDA: 847,74m²  
TAXA DE OCUPAÇÃO: 64,13%  
ÍNDICE DE APROVEITAMENTO: 0,6413  
ÁREA PERMEÁVEL: 235,53m²

PREFEITO MUNICIPAL: HELTON SCHEIDT DO VALLE  
GESTÃO 2021/2024

RESPONSÁVEL TÉCNICO: MIRELLA DE CAMARGO FILLUS  
ARQUITETA E URBANISTA  
CAU A252552-6

ESPAÇO RESERVADO PARA APROVAÇÃO