



PREFEITURA MUNICIPAL DE ITARARÉ

SECRETARIA MUNICIPAL DE ADMINISTRAÇÃO

Rua XV de Novembro, 83, centro, Itararé/SP
CEP: 18.460-000 - Fone: (15) 3532-8000

AVALIAÇÃO DE BENS INSERVÍVEIS/ANTIECONÔMICOS

Portaria 794, de 19 de junho de 2023.

1. RELATÓRIO:

Procurando dar cumprimento às designações exaradas na Portaria Municipal nº 794, de 19 de junho de 2023, a qual instituiu a Comissão de Avaliação de Bens e Materiais Inservíveis e/ou Antieconômicos, para proceder a avaliação de bens móveis, declarados inservíveis e/ou antieconômico pela Administração Pública Municipal, os membros da comissão iniciaram seus trabalhos com vistoria preliminar nos bens a serem avaliados.

1.1 DA SITUAÇÃO ATUAL DOS BENS:

Constatou-se, sem dúvidas, que os itens são inservíveis à Administração Pública Municipal por estarem total – em estado de sucata, ou parcialmente danificados, sendo alto o custo de reparação e manutenção que as tornam inviáveis.

Para avaliação dos bens, foram observados seu estado de conservação e custos com manutenção e reparos. Os valores da avaliação para alienação dos bens foram determinados conforme quadro abaixo:

Laudo de Avaliação e Relação de Veículos e demais bens:

ANEXO I

Lotes	Descrição	Qtd	Unidade	Valor Total
1	Veículo Placa DBS4910 , chassi 9BWAB05U3BT263374, marca/modelo VW/GOL 1.6 POWER, ano de fabricação 2011. Motor: CCRL02060	1	UNIDADE	R\$ 6.429,00 Com documento
2	Veículo Placa DBS-4875 , chassi 9bwaa05u19p040109, marca/modelo VW/GOL 1.0, ano de fabricação 2008. Motor: CCN081604	1	UNIDADE	R\$ 4.804,20 Com documento
3	Veículo Placa CPV2068 , chassi 9bwzzz377yp052153, marca/modelo VW/GOL SPECIAL, ano de fabricação 1999. Motor: AFZ473061	1	UNIDADE	R\$ 2.071,60 Com documento





PREFEITURA MUNICIPAL DE ITARARÉ

SECRETARIA MUNICIPAL DE ADMINISTRAÇÃO

Rua XV de Novembro, 83, centro, Itararé/SP

CEP: 18.460-000 - Fone: (15) 3532-8000

4	Veículo Placa BFW-7838 , chassi 9BD146000P8330737, marca/modelo FIAT/FIORINO 1.0, ano de fabricação 1993. Motor: 3852095	1	UNIDADE	R\$ 503,20 Sem documento
5	Veículo Placa BWZ-0316 , chassi 9bd195162b0120815, marca/modelo FIAT UNO WAY 1.0, ano de fabricação 2011. Motor: 310A10119968197	1	UNIDADE	R\$ 8.477,40 Com documento
6	Veículo Placa DBS4882 , chassi 9bwmf07x79p024003, marca/modelo VW/Kombi, ano de fabricação 2009. Motor: BTJ708918	1	UNIDADE	R\$ 6.687,60 Com documento
7	Veículo Placa CPV-2035 , chassi 3440321404060, marca/modelo M. Benz, L1113, ano de fabricação 1978. Motor: SEM REGISTRO NA BASE NACIONAL/ESTADUAL	1	UNIDADE	R\$ 6.907,40 Com documento
8	Veículo Placa FRE0276 , chassi 978mstbt8er036991, marca/modelo INTERNATIONAL/4400P, ano de fabricação 2014. Motor: SP7FN10212.DP2608	1	UNIDADE	R\$ 20.000,00 Com documento
9	Veículo Placa DBA0834 , chassi 9bwgf07x78p010808, marca/modelo VW/Kombi, ano de fabricação 2007. Motor: BTJ039282	1	UNIDADE	R\$ 6.239,60 Com documento
10	Veículo Placa CDZ2107 , chassi 9bwzzz231vp008868, marca/modelo VW/Kombi, ano de fabricação 1997. Motor: SEM REGISTRO NA BASE NACIONAL/ESTADUAL	1	UNIDADE	R\$ 2.606,80 Com documento
11	Veículo Placa CDZ2108 , chassi 9bwzzz237wp008957, marca/modelo VW/Kombi, ano de fabricação 1998. Motor: UGA008416	1	UNIDADE	R\$ 512,80 Sem documento
12	Veículo Placa DBA0816 , chassi 9bwzzz237wp008957, marca/modelo VW/GOL 1.0 , ano de fabricação 2002. Motor: AZN035859	1	UNIDADE	R\$ 2.001,20 Com documento
13	Veículo Placa BFW7829 , chassi 9bm384041nb951334, marca/modelo M.BENZ/LK 1214, ano de fabricação 1992. Motor: 37690710153588	1	UNIDADE	R\$ 8.850,00 Com documento
14	Veículo Placa CDZ2095 , chassi la7geg78717, marca/modelo FORD/F4000, ano de fabricação 1984. Motor: SEM REGISTRO NA BASE NACIONAL/ESTADUAL	1	UNIDADE	R\$ 5.286,00 Com documento
15	Veículo Placa DBS4883 , chassi 9bwmf07x69p023649, marca/modelo VW/KOMBI ESCOLAR, ano de fabricação 2009. Motor: BTJ708087	1	UNIDADE	R\$ 6.263,40 Com documento



PREFEITURA MUNICIPAL DE ITARARÉ

SECRETARIA MUNICIPAL DE ADMINISTRAÇÃO

Rua XV de Novembro, 83, centro, Itararé/SP

CEP: 18.460-000 - Fone: (15) 3532-8000

16	Veículo Placa CPV2031 , chassi 9bg743nxllc029116, marca/modelo GM/CHEVROLET 12000 CUSTOM, ano de fabricação 1990. Motor: SEM REGISTRO NA BASE NACIONAL/ESTADUAL	1	UNIDADE	R\$ 5.026,40 Com documento
17	Veículo Placa BFW7833 , chassi OJ83264, marca/modelo TOYOTA/BANDEIRANTE, ano de fabricação 1987. Motor: SEM REGISTRO NA BASE NACIONAL/ESTADUAL	1	UNIDADE	R\$ 3.820,60 Sem documento
18	Veículo Placa CDZ2086 , chassi la7sek81590, marca/modelo FORD/13000, ano de fabricação 1984. Motor: SEM REGISTRO NA BASE NACIONAL/ESTADUAL	1	UNIDADE	R\$ 5.131,00 Com documento
19	Veículo Placa CDZ2089 , chassi la7sek81592, marca/modelo FORD 13000, ano de fabricação 1984. Motor: SEM REGISTRO NA BASE NACIONAL/ESTADUAL	1	UNIDADE	R\$ 5.131,00 Com documento
20	Veículo Placa EOD8075 , chassi 93ZL68C01D8446645, marca/modelo IVECO CITYCLASS, ano de fabricação 2012. Motor: F1CE34811*7164731*	1	UNIDADE	R\$ 26.197,20 Com documento
21	Veículo Placa DBA0841 , chassi 8ac9036727a961764, marca/modelo I/M.BENZ313CDI SPRINTERM, ano de fabricação 2007. Motor: SEM REGISTRO NA BASE NACIONAL/ESTADUAL	1	UNIDADE	R\$ 13.548,00 Com documento
22	Veículo Placa DBA0824 , chassi 9BFBRZFHA6B454141, marca/modelo FORD FIESTA, ano de fabricação 2005. Motor: C4E6454141	1	UNIDADE	R\$ 2.595,80 Com documento
23	Veículo Placa BND2946 , chassi 9BGKS48V0KG238180, marca/modelo CHEVROLET/ONIX 1.4MT LT, ano de fabricação 2018. Motor: JTT008970	1	UNIDADE	R\$ 14.904,00 Com documento
24	Veículo Placa DLP9839 , chassi 8AC906655KE163893, marca/modelo MBENZ SPRINTERM, ano de fabricação 2019. Motor: 651955W0089604	1	UNIDADE	R\$ 60.773,10 Com documento
25	Veículo Placa FPH1573 , chassi 8AC906655JE138221, marca/modelo MBENZ SPRINTERM 515 CDI, ano de fabricação 2017. Motor: 651955W0068798	1	UNIDADE	R\$ 47.196,30 Com documento
26	Veículo Placa EOD8077 , chassi 9BWAA05W7EP023312, marca/modelo VW/GOL 1.0, ano de fabricação 2013.	1	UNIDADE	R\$ 6.538,20 Com documento



PREFEITURA MUNICIPAL DE ITARARÉ

SECRETARIA MUNICIPAL DE ADMINISTRAÇÃO

Rua XV de Novembro, 83, centro, Itararé/SP

CEP: 18.460-000 - Fone: (15) 3532-8000

	Motor: CCP432686			documento
27	Veículo Placa EOD8082 , chassi 9BWAA05W1EP023094, marca/modelo VW/GOL 1.0, ano de fabricação 2013. Motor: CCP432703	1	UNIDADE	R\$ 6.538,20 Com documento
28	Veículo Placa CPV2056 , chassi 9BWCA05Y61T062307, marca/modelo VW/GOL 1.0, ano de fabricação 2000. Motor: AFZ553391	1	UNIDADE	R\$ 1.927,80 Com documento
29	Veículo Placa DBS4889 , chassi 9brbb42e5a5115192 , marca/modelo TOYOTA/COROLLA XLI18FLEX, ano de fabricação 2009. Motor: 4957621	1	UNIDADE	R\$ 15.381,60 Com documento
30	Veículo Placa CMW9911 , chassi 9BWAB05U3BT263374, marca/modelo MARCOPOLO/VOLARE V6 ON, ano de fabricação 2005. Motor: SEM REGISTRO NA BASE NACIONAL/ESTADUAL	1	UNIDADE	R\$ 9.586,80 Com documento
31	Veículo Placa CPV2061 , chassi 9BM695043YB230655, marca/modelo M.BENZ/LK 1620, ano de fabricação 2000. Motor: 37798310464785	1	UNIDADE	R\$ 20.955,80 Com documento
32	Veículo Placa ANW9750, chassi 9BD17103G72760420, marca/modelo FIAT/PALIO FIRE FLEX, ano de fabricação 2006. Motor: 178F1011*7035443*	1	UNIDADE	R\$ 2.816,00 Com documento
33	TRATOR MASSEY FERGUNSSON 272 - ANO 1994	1	UNIDADE	R\$ 17.800,00
34	TRATOR FORD 4630 ANO 1993.	1	UNIDADE	R\$ 12.000,00
35	MOTONIVELADORA FIATALLIS FG 140	1	UNIDADE	R\$ 16.000,00
36	MOTONIVELADORA FIATALLIS FG 85	1	UNIDADE	R\$ 16.000,00
37	TRATOR RETROESCAVADEIRA MASSEY FERGUSON MP13 - ANO 1993.	1	UNIDADE	R\$ 16.000,00
38	PÁ CARREGADEIRA FIATALLIS MP17	1	UNIDADE	R\$ 16.000,00
39	SUCATA FERROSA DIVERSAS	1	UNIDADE	R\$ 1.000,00





PREFEITURA MUNICIPAL DE ITARARÉ

SECRETARIA MUNICIPAL DE ADMINISTRAÇÃO

Rua XV de Novembro, 83, centro, Itararé/SP

CEP: 18.460-000 - Fone: (15) 3532-8000

40	SUCATA FERROSA DIVERSAS	1	UNIDADE	R\$ 30.000,00
41	2 CAIXAS DAGUA DE METAL SUCATA FERROSA	2	UNIDADE	R\$ 6.000,00
42	Veículo Placa BVZ0559 chassi 9BGKZ35BWWB415444, marca/modelo GM/KADETT IPANEMA GL, ano de fabricação 1998. Motor: SEM REGISTRO NA BASE NACIONAL/ESTADUAL	1	UNIDADE	R\$ 2.469,00 Com documento
43	ROLO COMPACTADOR SG 801 VTE	1	UNIDADE	R\$ 7.000,00
44	CAPINADEIRA A FOGO F7000	1	UNIDADE	R\$ 3.000,00
45	ACABADORA DE ASFALTO CONISHI VA 500	1	UNIDADE	R\$ 7.000,00
46	UNIDADE COMPRESSOR ALTA PRESSÃO COM RODAS TN COMPRESSORES	1	UNIDADE	R\$ 2.000,00
47	02 (DUAS UNIDADES DE GERADOR DE ENERGIA À GASOLINA,(ITEM SEM FUNCIONAMENTO)	2	UNIDADE	R\$ 600,00
48	CÂMARA FRIA	1	UNIDADE	R\$ 4.000,00
49	DIVERSOS MOVEIS: CADEIRAS, CARTEIRAS, MÓVEIS ESCOLARES MONITORES E OUTROS	1	UNIDADE	R\$ 2.000,00
50	SUCATA DE ELETRÔNICOS	1	UNIDADE	R\$ 100,00

CONCLUSÃO

Constatando-se tal situação, considerando-se os defeitos existentes e o estado de conservação, os bens foram avaliados para que seja efetuada a alienação dos mesmos constantes neste documento.

Itararé, 02 de agosto de 2023.

Vânia Alexandra Rostelato
Presidente da Comissão de Avaliação
Assinado Digitalmente cf. Decreto Municipal 126/2021

Bruno Marcos da Silva
Membro da Comissão de Avaliação
Assinado Digitalmente cf. Decreto Municipal 126/2021

Marcelo Luiz Zanetti
Membro da Comissão de Avaliação
Assinado Digitalmente cf. Decreto Municipal 126/2021





PREFEITURA MUNICIPAL DE ITARARÉ

SECRETARIA MUNICIPAL DE ADMINISTRAÇÃO

Rua XV de Novembro, 83, centro, Itararé/SP
CEP: 18.460-000 - Fone: (15) 3532-8000

ANEXO I

LOTE 01: Veículo Placa DBS4910, chassi 9BWAB05U3BT263374, marca/modelo VW/GOL 1.6 POWER, ano de fabricação 2011.



LOTE 02: Veículo Placa DBS-4875, chassi 9bwaa05u19p040109, marca/modelo VW/GOL 1.0, ano de fabricação 2008





PREFEITURA MUNICIPAL DE ITARARÉ

SECRETARIA MUNICIPAL DE ADMINISTRAÇÃO

Rua XV de Novembro, 83, centro, Itararé/SP
CEP: 18.460-000 - Fone: (15) 3532-8000

LOTE 03: Veículo Placa CPV2068, chassi 9bwzzz377yp052153, marca/modelo VW/GOL SPECIAL, ano de fabricação 1999.



LOTE 04: Veículo Placa BFW-7836, chassi 9BD146000P8330737, marca/modelo FIAT/FIORINO 1.0, ano de fabricação 1993. **(VEÍCULO SEM DIREITO À DOCUMENTAÇÃO)**





PREFEITURA MUNICIPAL DE ITARARÉ

SECRETARIA MUNICIPAL DE ADMINISTRAÇÃO

Rua XV de Novembro, 83, centro, Itararé/SP
CEP: 18.460-000 - Fone: (15) 3532-8000

LOTE 05: Veículo Placa BWZ-0316, chassi 9bd195162b0120815, marca/modelo FIAT UNO WAY 1.0, ano de fabricação 2011.



LOTE 06: Veículo Placa DBS4882, chassi 9bwmf07x79p024003, marca/modelo VW/Kombi, ano de fabricação 2009.





PREFEITURA MUNICIPAL DE ITARARÉ

SECRETARIA MUNICIPAL DE ADMINISTRAÇÃO

Rua XV de Novembro, 83, centro, Itararé/SP
CEP: 18.460-000 - Fone: (15) 3532-8000

LOTE 07: Veículo Placa CPV-2035, chassi 3440321404060, marca/modelo M. Benz, L1113, ano de fabricação 1978.



LOTE 08: Veículo Placa FRE0276, chassi 978mstbt8er036991, marca/modelo INTERNATIONAL/4400P, ano de fabricação 2014.





PREFEITURA MUNICIPAL DE ITARARÉ

SECRETARIA MUNICIPAL DE ADMINISTRAÇÃO

Rua XV de Novembro, 83, centro, Itararé/SP
CEP: 18.460-000 - Fone: (15) 3532-8000

LOTE 09: Veículo Placa DBA0834, chassi 9bwgf07x78p010808, marca/modelo VW/Kombi, ano de fabricação 2007.



LOTE 10: Veículo Placa CDZ2107, chassi 9bwzzz231vp008868, marca/modelo VW/Kombi, ano de fabricação 1997.





PREFEITURA MUNICIPAL DE ITARARÉ

SECRETARIA MUNICIPAL DE ADMINISTRAÇÃO

Rua XV de Novembro, 83, centro, Itararé/SP
CEP: 18.460-000 - Fone: (15) 3532-8000

LOTE 11: Veículo Placa CDZ2108, chassi 9bwzzz237wp008957, marca/modelo VW/Kombi, ano de fabricação 1998. **(VEÍCULO SEM DIREITO À DOCUMENTAÇÃO)**



LOTE 12: Veículo Placa DBA0816, chassi 9bwzzz237wp008957, marca/modelo VW/GOL 1.0, ano de fabricação 2002.





PREFEITURA MUNICIPAL DE ITARARÉ

SECRETARIA MUNICIPAL DE ADMINISTRAÇÃO

Rua XV de Novembro, 83, centro, Itararé/SP
CEP: 18.460-000 - Fone: (15) 3532-8000

LOTE 13: Veículo Placa BFW7829, chassi 9bm384041nb951334, marca/modelo M.BENZ/LK 1214, ano de fabricação 1992.



LOTE 14: Veículo Placa CDZ2095, chassi la7geg78717, marca/modelo FORD/F4000, ano de fabricação 1984.





PREFEITURA MUNICIPAL DE ITARARÉ

SECRETARIA MUNICIPAL DE ADMINISTRAÇÃO

Rua XV de Novembro, 83, centro, Itararé/SP
CEP: 18.460-000 - Fone: (15) 3532-8000

LOTE 15: Veículo Placa DBS4883, chassi 9bwmf07x69p023649, marca/modelo VW/KOMBI ESCOLAR, ano de fabricação 2009.



LOTE 16: Veículo Placa CPV2031, chassi 9bg743nxllc029116, marca/modelo GM/CHEVROLET 12000 CUSTOM, ano de fabricação 1990.





PREFEITURA MUNICIPAL DE ITARARÉ

SECRETARIA MUNICIPAL DE ADMINISTRAÇÃO

Rua XV de Novembro, 83, centro, Itararé/SP
CEP: 18.460-000 - Fone: (15) 3532-8000

LOTE 17: Veículo Placa BFW7833, chassi 0J83264, marca/modelo TOYOTA/BANDEIRANTE, ano de fabricação 1987. **(VEÍCULO SEM DIREITO À DOCUMENTAÇÃO)**



LOTE 18: Veículo Placa CDZ2086, chassi la7sek81590, marca/modelo FORD/13000, ano de fabricação 1984.





PREFEITURA MUNICIPAL DE ITARARÉ

SECRETARIA MUNICIPAL DE ADMINISTRAÇÃO

Rua XV de Novembro, 83, centro, Itararé/SP
CEP: 18.460-000 - Fone: (15) 3532-8000

LOTE 19: Veículo Placa CDZ2089, chassi la7sek81592, marca/modelo FORD 13000, ano de fabricação 1984.



LOTE 20: Veículo Placa EOD8075, chassi 93ZL68C01D8446645, marca/modelo IVECO CITYCLASS, ano de fabricação 2012.





PREFEITURA MUNICIPAL DE ITARARÉ

SECRETARIA MUNICIPAL DE ADMINISTRAÇÃO

Rua XV de Novembro, 83, centro, Itararé/SP
CEP: 18.460-000 - Fone: (15) 3532-8000

LOTE 21: Veículo Placa DBA0841, chassi 8ac9036727a961764, marca/modelo I/M.BENZ313CDI SPRINTERM, ano de fabricação.



LOTE 22: Veículo Placa DBA0824, chassi 9BFBRZFHA6B454141, marca/modelo FORD FIESTA, ano de fabricação 2005.





PREFEITURA MUNICIPAL DE ITARARÉ

SECRETARIA MUNICIPAL DE ADMINISTRAÇÃO

Rua XV de Novembro, 83, centro, Itararé/SP
CEP: 18.460-000 - Fone: (15) 3532-8000

LOTE 23: Veículo Placa BND2946, chassi 9BGKS48V0KG238180, marca/modelo CHEVROLET/ONIX 1.4MT LT, ano de fabricação 2018.



LOTE 24: Veículo Placa DLP9839, chassi 8AC906655KE163893, marca/modelo MBENZ SPRINTERM, ano de fabricação 2019.





PREFEITURA MUNICIPAL DE ITARARÉ

SECRETARIA MUNICIPAL DE ADMINISTRAÇÃO

Rua XV de Novembro, 83, centro, Itararé/SP
CEP: 18.460-000 - Fone: (15) 3532-8000

LOTE 25: Veículo Placa FPH1573, chassi 8AC906655JE138221, marca/modelo M. BENZ SPRINTERM 515 CDI, ano de fabricação 2017.



LOTE 26: Veículo Placa EOD8077, chassi 9BWAA05W7EP023312, marca/modelo VW/GOL 1.0, ano de fabricação 2013.





PREFEITURA MUNICIPAL DE ITARARÉ

SECRETARIA MUNICIPAL DE ADMINISTRAÇÃO

Rua XV de Novembro, 83, centro, Itararé/SP
CEP: 18.460-000 - Fone: (15) 3532-8000

LOTE 27: Veículo Placa EOD8082, chassi 9BWAA05W1EP023094, marca/modelo VW/GOL 1.0, ano de fabricação 2013.



LOTE 28: Veículo Placa CPV2056, chassi 9BWCA05Y61T062307, marca/modelo VW/GOL 1.0, ano de fabricação 2000.





PREFEITURA MUNICIPAL DE ITARARÉ

SECRETARIA MUNICIPAL DE ADMINISTRAÇÃO

Rua XV de Novembro, 83, centro, Itararé/SP
CEP: 18.460-000 - Fone: (15) 3532-8000

LOTE 29: Veículo Placa DBS4889, chassi 9brbb42e5a5115192 , marca/modelo TOYOTA/COROLLA XLI18FLEX, ano de fabricação 2009.



LOTE 30: Veículo Placa CMW9911, chassi 9BWAB05U3BT263374, marca/modelo MARCOPOLO/VOLARE V6 ON, ano de fabricação 2005.





PREFEITURA MUNICIPAL DE ITARARÉ

SECRETARIA MUNICIPAL DE ADMINISTRAÇÃO

Rua XV de Novembro, 83, centro, Itararé/SP
CEP: 18.460-000 - Fone: (15) 3532-8000

LOTE 31: Veículo Placa CPV2061, chassi 9BM695043YB230655, marca/modelo M.BENZ/LK 1620, ano de fabricação 2000.



LOTE 32: Veículo Placa ANW9750, chassi 9BD17103G72760420, marca/modelo FIAT/PALIO FIRE FLEX, ano de fabricação 2006.





PREFEITURA MUNICIPAL DE ITARARÉ

SECRETARIA MUNICIPAL DE ADMINISTRAÇÃO

Rua XV de Novembro, 83, centro, Itararé/SP
CEP: 18.460-000 - Fone: (15) 3532-8000

LOTE 33: TRATOR MASSEY FERGUNSSON 272 - ANO 1994



LOTE 34: TRATOR FORD 4630 ANO 1993.





PREFEITURA MUNICIPAL DE ITARARÉ
SECRETARIA MUNICIPAL DE ADMINISTRAÇÃO
Rua XV de Novembro, 83, centro, Itararé/SP
CEP: 18.460-000 - Fone: (15) 3532-8000

LOTE 35: MOTONIVELADORA FIATALLIS FG 140

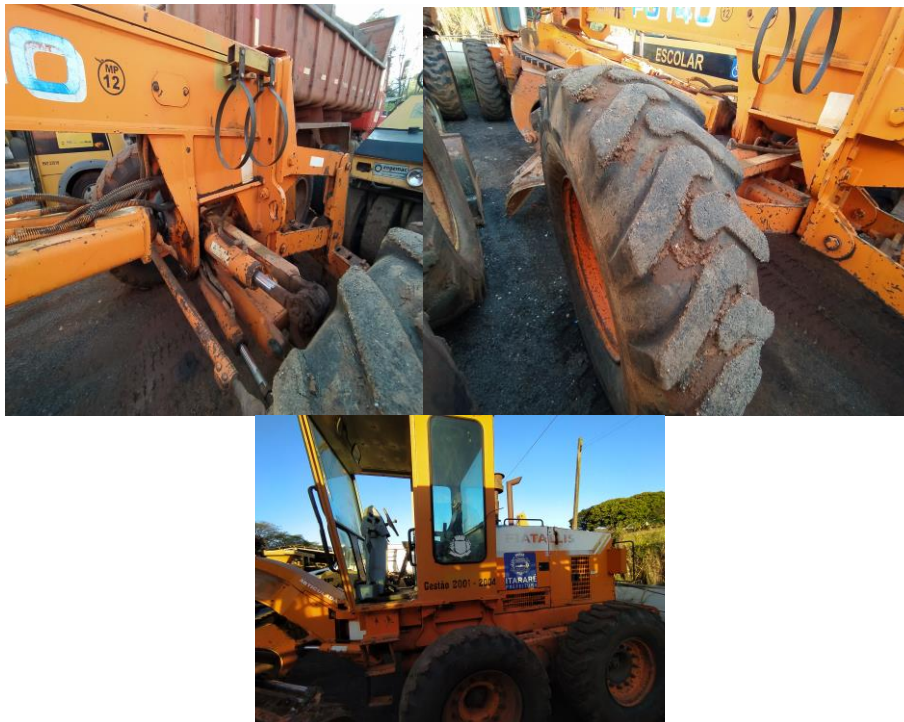

LOTE 36: MOTONIVELADORA FIATALLIS FG 85





PREFEITURA MUNICIPAL DE ITARARÉ

SECRETARIA MUNICIPAL DE ADMINISTRAÇÃO

Rua XV de Novembro, 83, centro, Itararé/SP
CEP: 18.460-000 - Fone: (15) 3532-8000

LOTE 37: TRATOR RETROESCAVADEIRA MASSEY FERGUSON MP13 - ANO 1993.



LOTE 38: PÁ CARREGADEIRA FIATALLIS MP17





PREFEITURA MUNICIPAL DE ITARARÉ

SECRETARIA MUNICIPAL DE ADMINISTRAÇÃO

Rua XV de Novembro, 83, centro, Itararé/SP
CEP: 18.460-000 - Fone: (15) 3532-8000

LOTE 39: SUCATA FERROSA



LOTE 40: SUCATA FERROSA DIVERSAS





PREFEITURA MUNICIPAL DE ITARARÉ

SECRETARIA MUNICIPAL DE ADMINISTRAÇÃO

Rua XV de Novembro, 83, centro, Itararé/SP
CEP: 18.460-000 - Fone: (15) 3532-8000

LOTE 41: 2 CAIXAS D'ÁGUA DE METAL SUCATA FERROSA



LOTE 42: Veículo Placa BVZ0559 chassi 9BGKZ35BWWB415444, marca/modelo GM/KADETT IPANEMA GL, ano de fabricação 1998.





PREFEITURA MUNICIPAL DE ITARARÉ
SECRETARIA MUNICIPAL DE ADMINISTRAÇÃO
Rua XV de Novembro, 83, centro, Itararé/SP
CEP: 18.460-000 - Fone: (15) 3532-8000

LOTE 43: ROLO COMPACTADOR SG 801 VTE



LOTE 44: CAPINADEIRA A FOGO F7000



LOTE 45: ACABADORA DE ASFALTO CONISHI VA 500





PREFEITURA MUNICIPAL DE ITARARÉ

SECRETARIA MUNICIPAL DE ADMINISTRAÇÃO

Rua XV de Novembro, 83, centro, Itararé/SP
CEP: 18.460-000 - Fone: (15) 3532-8000

LOTE 46: UNIDADE COMPRESSOR ALTA PRESSÃO COM RODAS TN
COMPRESSORES



LOTE 47: 02 (DUAS UNIDADES DE GERADOR DE ENERGIA À GASOLINA, (ITEM SEM FUNCIONAMENTO))



LOTE 48: CÂMARA FRIA





PREFEITURA MUNICIPAL DE ITARARÉ

SECRETARIA MUNICIPAL DE ADMINISTRAÇÃO

Rua XV de Novembro, 83, centro, Itararé/SP
CEP: 18.460-000 - Fone: (15) 3532-8000

LOTE 49: DIVERSOS MOVEIS: CADEIRAS, CARTEIRAS, MÓVEIS ESCOLARES MONITORES E OUTROS



LOTE 50: SUCATA DE ELETRÔNICOS



Itararé, 02 de agosto de 2023.

Vânia Alexandra Rostelato
Presidente da Comissão de Avaliação
Assinado Digitalmente cf. Decreto Municipal 126/2021

Bruno Marcos da Silva
Membro da Comissão de Avaliação
Assinado Digitalmente cf. Decreto Municipal 126/2021

Marcelo Luiz Zanetti
Membro da Comissão de Avaliação
Assinado Digitalmente cf. Decreto Municipal 126/2021

PROCESSO Nº 10.501/2023
LEILÃO Nº 1/2023

EDITAL DE LEILÃO PÚBLICO DE BENS MÓVEIS E MATERIAIS INSERVÍVEIS DE PROPRIEDADE DA PREFEITURA MUNICIPAL DE ITARARÉ CONSIDERADOS OBSOLETOS, SUCATEADOS, IRRECUPERÁVEIS, INSERVÍVEIS, OCIOSOS E/OU DE RECUPERAÇÃO ANTIECONÔMICA

A PREFEITURA MUNICIPAL DE ITARARÉ, inscrita no CNPJ/MF sob o nº 46.634.390/0001-52, sede na Rua XV de novembro, 83, Centro, na cidade de Itararé/SP, neste ato representada por seu Secretário de Serviços Municipais, Sr. Marcelo Luiz Zanetti, brasileiro, portador da Cédula de Identidade RG nº 4574178 SSP/SP e do CPF/MF sob o nº 01237386101 e o Sr. ANTÔNIO CARLOS CELSO SANTOS FRAZÃO, Leiloeiro oficial, matriculado na Junta Comercial do Estado de São Paulo sob a inscrição nº 241, torna público para conhecimento de todos os interessados, que no endereço eletrônico, data e horário, abaixo indicado, será realizada o **Leilão público de bens móveis e materiais inservíveis** de propriedade da Prefeitura Municipal de Itararé considerados obsoletos, sucateados, irrecuperáveis, inservíveis, ociosos e/ou de recuperação antieconômica, o edital poderá ser consultado pelos interessados nos sites <https://www.sfraza.com.br/> e <https://www.itarare.sp.gov.br/>.

O LEILÃO se realizará de forma ONLINE, com abertura no dia 02/10/2023, com início às 10:00 hrs e encerramento às 10:00 hrs horas do dia 24/10/2023, no endereço eletrônico - www.sfraza.com.br, tendo como objeto os bens descritos no item 1 deste Edital.

1. DO OBJETO

1.1 Constitui objeto do presente leilão a alienação de veículos, bens móveis e materiais inservíveis de propriedade da Prefeitura Municipal de Itararé considerados obsoletos, sucateados, irrecuperáveis, inservíveis, ociosos e/ou de recuperação antieconômica, descritos e caracterizados no ANEXO I deste edital:

1.2. O Leilão será regido pela Lei Federal 8.666/93, e suas alterações, bem como o Decreto 21.981/1932 e as demais legislações vigentes e condições estipuladas neste Edital

1.3. Os bens serão vendidos no estado material e na situação jurídica em que se encontram, com as respectivas descrições constantes do ANEXO I deste edital, não cabendo, pois, a respeito deles, qualquer reclamação posterior quanto as suas qualidades intrínsecas ou extrínsecas, inclusive com relação a sua documentação.

2. DOS LANCES MÍNIMOS

2.1. Os lances mínimos fixados pela Prefeitura Municipal de Itararé, após regular avaliação pelos membros da Comissão Especial Permanente de Avaliação especialmente designados para este fim através da Portaria nº 1046/2021, são os constantes da coluna "LANÇE MÍNIMO" da tabela mencionada acima.

3. DA VISITAÇÃO

3.1. Os interessados poderão vistoriar os bens objeto desta licitação, na Garagem Municipal da Prefeitura do Município de Itararé sito a Rua Rui Barbosa nº 01, Centro, Itararé – SP, entre os dias 16/10/2023 à 20/10/2023, das 09hs00ms às 16hs00ms. Contato com o Sr. Bruno Marcos da Silva pelo número (15) 99750-8072, e/ou (15) 3532-4431, endereço à rua XV de Novembro, 83, Centro, exceto sábados, domingos e feriados, nos locais estocados, determinados no site do Leiloeiro.



3.2. A visitação tem como objetivo permitir aos interessados verificar localmente as informações que julgarem necessárias para a elaboração da sua proposta, de acordo com o que o próprio interessado julgar conveniente, não cabendo à administração nenhuma responsabilidade em função de insuficiência dos dados levantados por ocasião da visitação.

3.3. A não realização da visitação dos lotes postos a alienação, em razão do desinteresse do participante, impossibilidade de comparecimento nos dias e horários de visitação constantes no presente edital, ou em virtude de qualquer outro motivo, implica na renúncia ao direito de reclamar qualquer indenização decorrente do estado da coisa, e não prejudicará a realização válida da licitação.

3.4. Os lotes serão descritos um a um, contendo o nº do lote, a descrição do bem e o valor mínimo de arrematação.

3.5. Os lotes serão encerrados lote a lote, de modo escalonado, a cada 2 minutos, sendo o encerramento do lote 01 às 10h00, o encerramento do lote 02 às 10h02, e assim sucessivamente até o último lote. A cada lance ofertado será acrescido 45 segundos, a fim de proporcionar a disputa, sem, no entanto, alterar o horário de encerramento dos demais lotes.

4. DA PARTICIPAÇÃO

4.1. Poderão participar do certame todos os interessados que preencherem as condições e requisitos estabelecidos neste edital e na legislação aplicável.

4.2. A participação no leilão realizado na forma eletrônica ocorrerá por meio de acesso identificado e fornecido sob a exclusiva responsabilidade do leiloeiro oficial, por meio de seu sítio eletrônico, no endereço indicado no preâmbulo deste edital.

4.3. O cadastramento dos interessados no leilão, deverá ser realizado com até 48 horas de antecedência do dia e horário marcados para o encerramento do leilão, mediante a emissão de login e senha de acesso necessários para validar os lances no sistema eletrônico.

4.4. O cadastramento será gratuito e obedecerá ao disposto neste edital.

4.5. Não poderá participar como licitante do leilão pessoa Física ou jurídica:

- a) considerada inidônea para licitar ou contratar com a administração pública;
- b) que se encontra temporariamente suspensa para participar em licitações;
- c) impedida de contratar com a administração pública.

d) não poderão participar deste leilão, direta ou indiretamente, servidores da Prefeitura Municipal de Itararé, em conformidade com o que preceitua o artigo 9º, inciso III da lei nº 8.666/93.

5. DO CADASTRO

5.1. O licitante deverá apresentar os seguintes documentos para julgamento da habilitação:

- a. Em se tratando de pessoa física, cópias da cédula de identidade (RG e CPF) e comprovante de endereço;
- b. Em se tratando de pessoa jurídica, prova de inscrição no cadastro nacional de pessoas jurídicas (CNPJ) do proponente, e contrato social em vigor, documento de identidade do socio/administrador.
- c. Em se tratando de procurador, deverá ser encaminhada procuração por instrumento público ou particular, da qual constem poderes específicos para praticar todos os atos pertinentes ao certame.



6. DAS REGRAS E DO ANDAMENTO DO LEILÃO

6.1. A participação no leilão ocorrerá exclusivamente na forma eletrônica por meio de acesso identificado e fornecido sob a exclusiva responsabilidade do leiloeiro, através de seu site <https://www.sfracao.com.br/> estando os interessados sujeitos integralmente às condições previstas neste edital.

6.2. Para acompanhamento e participação do leilão, deverão os interessados efetuar cadastro prévio no site do leiloeiro, enviar a documentação necessária bem como anuir às regras de participação para obtenção de “login” e “senha”, o qual validará e homologará os lances em conformidade com as disposições do edital.

6.3. Os lances oferecidos não garantem direitos ao proponente em caso de recusa do leiloeiro ou por qualquer outra ocorrência, tais como, queda ou falhas no sistema, conexão de internet, linha telefônica ou outras de ordem técnica.

6.4. Os atos dos interessados participantes implicam na responsabilidade legal do licitante e presunção de sua capacidade técnica ou infraestrutura tecnológica para realização das operações e transações inerentes ao leilão, ainda que representado por intermédio de procurador.

6.5. O Município de Itararé e o Leiloeiro não se responsabilizará por impossibilidade de inclusão, alteração ou exclusão de propostas por motivos de ordem técnica dos computadores, falhas de comunicação, congestionamento das linhas de comunicação, bem como outros fatores que impossibilitem a transferência de dados.

6.6. Os valores propostos serão de exclusiva responsabilidade do proponente, não lhe assistindo o direito de pleitear alterações, sob alegação de erro, omissão ou qualquer outro pretexto.

6.7. O valor de cada proposta deverá observar o preço mínimo estabelecido para o bem, sendo recusada pelo sistema qualquer proposta de valor inferior ao constante dos anexos a este edital.

6.8. O licitante será formalmente responsável por todas as transações efetuadas em seu nome no leilão eletrônico, assumindo como verídicas e inalteráveis suas propostas de valor de compra e lances, incumbindo-lhe acompanhar as operações e observar avisos, erratas e demais informações no decorrer do leilão, ficando responsável pelo ônus decorrente de quaisquer perdas causadas pela inobservância de mensagens emitidas pelo sistema do leilão eletrônico ou por sua desconexão.

6.9. Não caberá responsabilidade ao Município de Itararé e ao Leiloeiro por danos de qualquer natureza (inclusive lucros cessantes, interrupção de negócios e outros prejuízos pecuniários) decorrentes de falhas na transmissão do leilão por questões técnicas e por uso de hardware e software em desacordo com os requisitos do sistema; nem por qualquer perda ou danos no equipamento do usuário, causados por falhas de sistema, servidor ou internet; bem como por qualquer vírus eventualmente contraído durante acesso, utilização ou navegação no site ou durante a transferência de dados, arquivos, imagens, textos ou áudios nele contidos

6.10. Encerrada a etapa de lances, o leiloeiro oficial indicará como vencedor o licitante que oferecer o maior lance por item e determinará ao arrematante que efetue o pagamento da taxa de 5% (cinco por cento) do valor da venda do bem arrematado, a título de comissão.



6.11. Os Automotivos leiloados serão entregues com o IPVA e DPVAT quitados, cabendo ao arrematante a total e exclusiva responsabilidade pela realização da Inspeção Ambiental Veicular, além do pagamento das respectivas taxas e multas que vierem a ocorrer por atrasos do Arrematante.

6.12. Não recairá sobre o Arrematante nenhuma despesa referente a multas e/ou impostos anteriores à arrematação. O preenchimento e envio da Autorização para a Transferência de Propriedade do Veículo (ATPV) é de responsabilidade do Município de Itararé. O recibo será preenchido com os dados que constam na Nota de Venda do Leiloeiro.

6.13. Conforme portaria do DETRAN Nº 1215 de 26 de junho de 2014, os veículos considerados como Sucata, somente poderão ser arrematados por empresas de desmontagem ou reciclagem de veículos devidamente credenciadas ou autorizadas pelo DETRAN-SP, conforme rol disponibilizado no portal eletrônico do DETRAN-SP nos termos do artigo 1º, § 1º, da Lei 15.276, de 02-01-2014, e do artigo 5º do Decreto 60.150, de 13 de fevereiro de 2014.

7. DO PROCESSO DA ARREMATAÇÃO E PAGAMENTO (DO CRITÉRIO DE JULGAMENTO)

7.1. O valor mínimo exigido para cada lote objeto de leilão está fixado no ANEXO I deste edital, em conformidade com a avaliação da comissão de leilão juntamente com o leiloeiro.

7.2. O preço do bem arrematado e os valores devidos a título de comissão do Leiloeiro deverão ser pagos à vista através de rede bancária, no prazo de até 24 horas a contar do encerramento do leilão, os dados bancários do Leiloeiro será repassado através de e-mail após a arrematação.

7.3. BANCO BRADESCO - Agência nº: 1382, Conta corrente nº: 425763-4, Favorecido: Antônio Carlos Celso Santos Frazão, CPF: 048.979.008-91 (PIX)

7.4. Caso o pagamento do bem arrematado e a comissão do Leiloeiro não seja efetuado no prazo estipulado, correrá a incidência de multa de 10% (dez por cento), juros de 1% (um por cento) ao mês e correção monetária, até a data do efetivo pagamento.

7.5. A emissão do documento de ordem de retirada e/ou autorização de retirada está condicionada à comprovação do pagamento de todas as obrigações e encargos deste leilão.

7.6. O arrematante que sustar seu pagamento ou através de qualquer artifício frustrar seu recebimento, poderá ter sua dívida cobrada judicialmente, além de responder na forma do art. 171 do código penal.

7.7. Correrão por conta do arrematante as despesas ou custos relativos à desmontagem, remoção, transporte, taxas e impostos incidentes, após a alienação, sobre os bens arrematados.

7.8. As vendas serão efetuadas a quem maior lance oferecer, não inferior ao preço mínimo estipulado no ANEXO I, com pagamento integral à vista, do valor do bem arrematado.

7.9. O pagamento dos bens arrematados será efetuado diretamente em conta indicada pelo leiloeiro oficial, ficando o mesmo obrigado no prazo de até 05 (cinco) dias úteis efetuar o depósito em conta corrente no nome da Prefeitura Municipal de Itararé, que será oficiado antecipadamente ao leiloeiro pela municipalidade, antes da realização do leilão.

7.10. Os bens serão leiloados em lotes individuais, conforme descrição do anexo i deste edital.



7.11. A Prefeitura Municipal de Itararé, através de sua comissão, reserva-se ao direito de agrupar os lotes, tudo em comum acordo com o interesse público, a ser efetuado pelo leiloeiro oficial, visando facilitar a venda destes bens.

8. DAS CONDIÇÕES PARA ALIENAÇÃO E ENTREGA DOS BENS.

8.1. Os bens objeto do presente leilão, relacionados no ANEXO I do edital, serão leiloados no estado em que se encontram, não cabendo à Prefeitura Municipal de Itararé e ao Leiloeiro, qualquer responsabilidade sobre os vícios redibitórios e sobre os vícios aparentes ou de fácil constatação, ou quanto a qualquer outro defeito. Igualmente será encargo do adquirente arrematante, todas as despesas com o transporte, a retirada, ônus ou quaisquer espécies de tributos.

8.2. Os arrematantes terão o prazo de 10 (dez) dias úteis, contados a partir do envio da nota de venda em leilão, para a retirada do(s) bem(s) arrematado(s). A retirada do(s) bem(ns) só será autorizada mediante apresentação da nota de venda que será emitida pela equipe do leiloeiro somente após a compensação dos pagamentos do preço do bem arrematado e da comissão do leiloeiro.

8.3. A não retirada do bem arrematado no prazo de dez dias úteis, a partir da data da liberação, incidirá ao arrematante, a cobrança de uma taxa diária de permanência de 1% (um por cento) sobre o valor arrematado do lote, limitado ao prazo de 30 (trinta) dias.

8.4. A liberação dos bens arrematados somente ocorrerá após a efetiva disposição do crédito na conta do leiloeiro oficial, com a comprovação de transferência para a conta da municipalidade, quando então se dará por concretizada a arrematação e, dessa forma, apto ao arrematante a receber o (s) respectivo(s) bem(s) e toda documentação pertinente quando houver, que será entregue mediante a assinatura de um “termo de recebimento de documentos”.

8.5. Os bens deverão ser retirados de segunda a sexta feira das 9h às 11h30 e das 13h às 16h, nos seguintes endereços, com agendamento prévio pelo telefone 15 3532- 8000 — Departamento Municipal de Trânsito (DEMUTRAN) – agendar com Bruno Marcos da Silva:

9. DAS CONSIDERAÇÕES GERAIS

9.1. As normas disciplinadoras desta licitação serão interpretadas em favor da ampliação da disputa, respeitada a igualdade de oportunidade entre os licitantes, desde que não comprometam o interesse público, a finalidade e a segurança da contratação.

9.2. A unidade contratante poderá excluir qualquer bem do leilão, a seu único e exclusivo critério, e a qualquer tempo, mesmo que o leilão já tenha iniciado ou finalizado.

9.3. A publicidade dos atos pertinentes a esta licitação será efetuada mediante publicação no diário oficial do município.

9.4. As vendas realizadas no presente leilão são irrevogáveis, sendo vedado aos arrematantes recusar o(s) bem (s) adquirido (s), bem como pleitear a redução do valor da arrematação.

9.5. O simples fato de o interessado participar e ofertar lance de algum bem, implica na declaração tácita de pleno conhecimento e aceitação das condições estipuladas no presente edital.



9.6. Será desqualificado ou considerado desistente o arrematante que não atender as condições estabelecidas no presente edital, sem prejuízo de aplicação no que couber, as penalidades previstas em lei.

9.7. Para quaisquer outras informações, o edital será disponibilizado no site desta prefeitura (<https://www.itarare.sp.gov.br/>), e no site <https://www.sfraza.com.br/>

9.8. O leiloeiro oficial do certame será o responsável pela condução do leilão, devendo observar rigorosamente as disposições aqui descritas e, suplementarmente, o disposto nos decretos federais nº 21.981/32 e 22.427/33.

10. DOS LOTES NÃO ARREMATADOS (REPASSE)

10.1. Os bens que não forem objeto de arrematação serão apregoados novamente em repasse, logo após o encerramento do leilão de todos os bens, com duração de 1 hora para todos os lotes não arrematados, mantendo os mesmos valores e condições.

11. DAS IMPUGNAÇÕES E DOS PEDIDOS DE ESCLARECIMENTOS

11.1. Qualquer pessoa poderá pedir esclarecimentos ou impugnar o ato convocatório em até 03 (três) dias úteis anteriores à data fixada para a realização do leilão.

11.2. As impugnações e os pedidos de esclarecimentos deverão ser enviados através dos e-mails diretor.demutran@itarare.sp.gov.br e contato@sfraza.com.br.

11.3. As impugnações e os pedidos de esclarecimentos serão respondidos pelo Setor de Licitações, até o dia útil anterior à data fixada para a realização do leilão.

11.4. Acolhida a impugnação, será designada nova data para realização do leilão, se for o caso.

11.5. As impugnações e os pedidos de esclarecimentos não suspendem os prazos previstos no certame.

11.6. As decisões das impugnações e as respostas aos pedidos de esclarecimentos serão entranhados aos autos do processo licitatório e estarão disponíveis para consulta por qualquer interessado.

11.7. A ausência de impugnação implicará na aceitação tácita, pelo participante, das condições previstas neste Edital e em seus anexos.

12. DAS DISPOSIÇÕES FINAIS

12.3. É parte integrante deste edital o ANEXO I, que compõem os bens a serem leiloados pela Prefeitura Municipal de Itararé.

12.4. Os casos omissos serão decididos pela comissão, na forma da lei.

Itararé, 22 de setembro de 2023.

Marcelo Luis Zanetti
Secretário de Serviços Municipais

Bruno Marcos da Silva
Diretor Municipal de Trânsito



LEILÃO N.º 1/2023

ANEXO I - DESCRIÇÃO DOS LOTES E VALOR MÍNIMO DOS LANCES
COMISSÃO ESPECIAL DE AVALIAÇÃO DE BENS INSERVÍVEIS

Lotes	Descrição	Qtd	Unidade	Valor Total
1	Veículo Placa DBS4910 , chassi 9BWAB05U3BT263374, marca/modelo VW/GOL 1.6 POWER, ano de fabricação 2011. Motor: CCRL02060	1	UNIDADE	R\$ 6.429,00 Com documento
2	Veículo Placa DBS-4875 , chassi 9bwaa05u19p040109, marca/modelo VW/GOL 1.0, ano de fabricação 2008. Motor: CCN081604	1	UNIDADE	R\$ 4.804,20 Com documento
3	Veículo Placa CPV2068 , chassi 9bwzzz377yp052153, marca/modelo VW/GOL SPECIAL, ano de fabricação 1999. Motor: AFZ473061	1	UNIDADE	R\$ 2.071,60 Com documento
4	Veículo Placa BFW-7838 , chassi 9BD146000P8330737, marca/modelo FIAT/FIORINO 1.0, ano de fabricação 1993. Motor: 3852095	1	UNIDADE	R\$ 503,20 Sem documento
5	Veículo Placa BWZ-0316 , chassi 9bd195162b0120815, marca/modelo FIAT UNO WAY 1.0, ano de fabricação 2011. Motor: 310A10119968197	1	UNIDADE	R\$ 8.477,40 Com documento
6	Veículo Placa DBS4882 , chassi 9bwmf07x79p024003, marca/modelo VW/Kombi, ano de fabricação 2009. Motor: BTJ708918	1	UNIDADE	R\$ 6.687,60 Com documento
7	Veículo Placa CPV-2035 , chassi 3440321404060, marca/modelo M. Benz, L1113, ano de fabricação 1978. Motor: SEM REGISTRO NA BASE NACIONAL/ESTADUAL	1	UNIDADE	R\$ 6.907,40 Com documento
8	Veículo Placa FRE0276 , chassi 978mstbt8er036991, marca/modelo INTERNATIONAL/4400P, ano de fabricação 2014. Motor: SP7FN10212.DP2608	1	UNIDADE	R\$ 20.000,00 Com documento
9	Veículo Placa DBA0834 , chassi 9bwgf07x78p010808, marca/modelo VW/Kombi, ano de fabricação 2007. Motor: BTJ039282	1	UNIDADE	R\$ 6.239,60 Com documento
10	Veículo Placa CDZ2107 , chassi 9bwzzz231vp008868, marca/modelo VW/Kombi, ano de fabricação 1997. Motor: SEM REGISTRO NA BASE NACIONAL/ESTADUAL	1	UNIDADE	R\$ 2.606,80 Com documento
11	Veículo Placa CDZ2108 , chassi 9bwzzz237wp008957, marca/modelo VW/Kombi, ano de fabricação 1998. Motor: UGA008416	1	UNIDADE	R\$ 512,80 Sem documento
12	Veículo Placa DBA0816 , chassi 9bwzzz237wp008957, marca/modelo VW/GOL 1.0 , ano de fabricação 2002. Motor: AZN035859	1	UNIDADE	R\$ 2.001,20 Com documento
13	Veículo Placa BFW7829 , chassi 9bm384041nb951334, marca/modelo M.BENZ/LK 1214, ano de fabricação 1992. Motor: 37690710153588	1	UNIDADE	R\$ 8.850,00 Com documento
14	Veículo Placa CDZ2095 , chassi la7geg78717, marca/modelo FORD/F4000, ano de fabricação 1984. Motor: SEM REGISTRO NA BASE NACIONAL/ESTADUAL	1	UNIDADE	R\$ 5.286,00 Com documento

SECRETARIA MUNICIPAL DE FINANÇAS

Rua XV de novembro, 83 – Centro
18460-007 – Itararé (SP)
+55 15 3532-8000



15	Veículo Placa DBS4883 , chassi 9bwmf07x69p023649, marca/modelo VW/KOMBI ESCOLAR, ano de fabricação 2009. Motor: BTJ708087	1	UNIDADE	R\$ 6.263,40 Com documento
16	Veículo Placa CPV2031 , chassi 9bg743nxllc029116, marca/modelo GM/CHEVROLET 12000 CUSTOM, ano de fabricação 1990. Motor: SEM REGISTRO NA BASE NACIONAL/ESTADUAL	1	UNIDADE	R\$ 5.026,40 Com documento
17	Veículo Placa BFW7833 , chassi 0J83264, marca/modelo TOYOTA/BANDEIRANTE, ano de fabricação 1987. Motor: SEM REGISTRO NA BASE NACIONAL/ESTADUAL	1	UNIDADE	R\$ 3.820,60 Sem documento
18	Veículo Placa CDZ2086 , chassi la7sek81590, marca/modelo FORD/13000, ano de fabricação 1984. Motor: SEM REGISTRO NA BASE NACIONAL/ESTADUAL	1	UNIDADE	R\$ 5.131,00 Com documento
19	Veículo Placa CDZ2089 , chassi la7sek81592, marca/modelo FORD 13000, ano de fabricação 1984. Motor: SEM REGISTRO NA BASE NACIONAL/ESTADUAL	1	UNIDADE	R\$ 5.131,00 Com documento
20	Veículo Placa EOD8075 , chassi 93ZL68C01D8446645, marca/modelo IVECO CITYCLASS, ano de fabricação 2012. Motor: F1CE34811*7164731*	1	UNIDADE	R\$ 26.197,20 Com documento
21	Veículo Placa DBA0841 , chassi 8ac9036727a961764, marca/modelo I/M.BENZ313CDI SPRINTERM, ano de fabricação 2007. Motor: SEM REGISTRO NA BASE NACIONAL/ESTADUAL	1	UNIDADE	R\$ 13.548,00 Com documento
22	Veículo Placa DBA0824 , chassi 9BFBRZFHA6B454141, marca/modelo FORD FIESTA, ano de fabricação 2005. Motor: C4E6454141	1	UNIDADE	R\$ 2.595,80 Com documento
23	Veículo Placa BND2946 , chassi 9BGKS48V0KG238180, marca/modelo CHEVROLET/ONIX 1.4MT LT, ano de fabricação 2018. Motor: JTT008970	1	UNIDADE	R\$ 14.904,00 Com documento
24	Veículo Placa DLP9839 , chassi 8AC906655KE163893, marca/modelo MBENZ SPRINTERM, ano de fabricação 2019. Motor: 651955W0089604	1	UNIDADE	R\$ 60.773,10 Com documento
25	Veículo Placa FPH1573 , chassi 8AC906655JE138221, marca/modelo MBENZ SPRINTERM 515 CDI, ano de fabricação 2017. Motor: 651955W0068798	1	UNIDADE	R\$ 47.196,30 Com documento
26	Veículo Placa EOD8077 , chassi 9BWAA05W7EP023312, marca/modelo VW/GOL 1.0, ano de fabricação 2013. Motor: CCP432686	1	UNIDADE	R\$ 6.538,20 Com documento
27	Veículo Placa EOD8082 , chassi 9BWAA05W1EP023094, marca/modelo VW/GOL 1.0, ano de fabricação 2013. Motor: CCP432703	1	UNIDADE	R\$ 6.538,20 Com documento
28	Veículo Placa CPV2056 , chassi 9BWCA05Y61T062307, marca/modelo VW/GOL 1.0, ano de fabricação 2000. Motor: AFZ553391	1	UNIDADE	R\$ 1.927,80 Com documento
29	Veículo Placa DBS4889 , chassi 9brbb42e5a5115192, marca/modelo TOYOTA/COROLLA XLI18FLEX, ano de fabricação 2009. Motor: 4957621	1	UNIDADE	R\$ 15.381,60 Com documento

SECRETARIA MUNICIPAL DE FINANÇAS

Rua XV de novembro, 83 – Centro
18460-007 – Itararé (SP)
+55 15 3532-8000



30	Veículo Placa CMW9911 , chassi 9BWAB05U3BT263374, marca/modelo MARCOPOLO/VOLARE V6 ON, ano de fabricação 2005. Motor: SEM REGISTRO NA BASE NACIONAL/ESTADUAL	1	UNIDADE	R\$ 9.586,80 Com documento
31	Veículo Placa CPV2061 , chassi 9BM695043YB230655, marca/modelo M.BENZ/LK 1620, ano de fabricação 2000. Motor: 37798310464785	1	UNIDADE	R\$ 20.955,80 Com documento
32	Veículo Placa ANW9750, chassi 9BD17103G72760420, marca/modelo FIAT/PALIO FIRE FLEX, ano de fabricação 2006. Motor: 178F1011*7035443*	1	UNIDADE	R\$ 2.816,00 Com documento
33	TRATOR MASSEY FERGUNSSON 272 - ANO 1994	1	UNIDADE	R\$ 17.800,00
34	TRATOR FORD 4630 ANO 1993.	1	UNIDADE	R\$ 12.000,00
35	MOTONIVELADORA FIATALLIS FG 140	1	UNIDADE	R\$ 16.000,00
36	MOTONIVELADORA FIATALLIS FG 85	1	UNIDADE	R\$ 16.000,00
37	TRATOR RETROESCAVADEIRA MASSEY FERGUSON MP13 - ANO 1993.	1	UNIDADE	R\$ 16.000,00
38	PÁ CARREGADEIRA FIATALLIS MP17	1	UNIDADE	R\$ 16.000,00
39	SUCATA FERROSA DIVERSAS	1	UNIDADE	R\$ 1.000,00
40	SUCATA FERROSA DIVERSAS	1	UNIDADE	R\$ 30.000,00
41	2 CAIXAS DAGUA DE METAL SUCATA FERROSA	2	UNIDADE	R\$ 6.000,00
42	Veículo Placa BVZ0559 chassi 9BGKZ35BWWB415444, marca/modelo GM/KADETT IPANEMA GL, ano de fabricação 1998. Motor: SEM REGISTRO NA BASE NACIONAL/ESTADUAL	1	UNIDADE	R\$ 2.469,00 Com documento
43	ROLO COMPACTADOR SG 801 VTE	1	UNIDADE	R\$ 7.000,00
44	CAPINADEIRA A FOGO F7000	1	UNIDADE	R\$ 3.000,00
45	ACABADORA DE ASFALTO CONISHI VA 500	1	UNIDADE	R\$ 7.000,00
46	UNIDADE COMPRESSOR ALTA PRESSÃO COM RODAS TN COMPRESSORES	1	UNIDADE	R\$ 2.000,00
47	02 (DUAS UNIDADES DE GERADOR DE ENERGIA À GASOLINA,(ITEM SEM FUNCIONAMENTO)	2	UNIDADE	R\$ 600,00
48	CÂMARA FRIA	1	UNIDADE	R\$ 4.000,00
49	DIVERSOS MOVEIS: CADEIRAS, CARTEIRAS, MÓVEIS ESCOLARES MONITORES E OUTROS	1	UNIDADE	R\$ 2.000,00
50	SUCATA DE ELETRÔNICOS	1	UNIDADE	R\$ 100,00

Obs.: Considerando o que estabelece o artigo 2º, da Lei Estadual n.º 15.276, de 02 de janeiro de 2014, (Lei do Desmanche), que dispõe sobre a destinação de veículos irrecuperáveis, informo que os lotes a seguir, por se tratar de veículos em fim de vida útil, somente poderão ser arrematados por empresas de desmontagem ou reciclagem, devidamente credenciadas pelo Departamento Estadual de Trânsito.

SECRETARIA MUNICIPAL DE FINANÇAS

Rua XV de novembro, 83 – Centro
18460-007 – Itararé (SP)
+55 15 3532-8000



LEILÃO N.º 1/2023

ANEXO II

DESCRIÇÃO DO OBJETO: Alienação de veículos, bens móveis e materiais inservíveis de propriedade da Prefeitura Municipal de Itararé considerados obsoletos, sucateados, irrecuperáveis, inservíveis, ociosos e/ou de recuperação antieconômica:

Anexos ao presente edital seguem os laudos de avaliação, fotos e descrição dos Lotes.



SECRETARIA MUNICIPAL DE FINANÇAS

Rua XV de novembro, 83 – Centro
18460-007 – Itararé (SP)
+55 15 3532-8000



LEILÃO N.º 1/2023

ANEXO II - PROPOSTA DE PREÇOS

DADOS DA PESSOA FÍSICA OU JURÍDICA	
Razão Social/Nome da Proponente:	
Endereço:	
Telefone:	
CNPJ/CPF	
Inscrição Estadual (Pessoa Jurídica):	
E-mail institucional (empresa):	
E-mail pessoal:	

Lotes	Descrição	Qtd	Unidade	Valor
1	Veículo Placa DBS4910 , chassi 9BWAB05U3BT263374, marca/modelo VW/GOL 1.6 POWER, ano de fabricação 2011. Motor: CCRL02060	1	UNIDADE	
2	Veículo Placa DBS-4875 , chassi 9bwaa05u19p040109, marca/modelo VW/GOL 1.0, ano de fabricação 2008. Motor: CCN081604	1	UNIDADE	
3	Veículo Placa CPV2068 , chassi 9bwzzz377yp052153, marca/modelo VW/GOL SPECIAL, ano de fabricação 1999. Motor: AFZ473061	1	UNIDADE	
4	Veículo Placa BFW-7838 , chassi 9BD146000P8330737, marca/modelo FIAT/FIORINO 1.0, ano de fabricação 1993. Motor: 3852095	1	UNIDADE	
5	Veículo Placa BWZ-0316 , chassi 9bd195162b0120815, marca/modelo FIAT UNO WAY 1.0, ano de fabricação 2011. Motor: 310A10119968197	1	UNIDADE	
6	Veículo Placa DBS4882 , chassi 9bwmf07x79p024003, marca/modelo VW/Kombi, ano de fabricação 2009. Motor: BTJ708918	1	UNIDADE	
7	Veículo Placa CPV-2035 , chassi 3440321404060, marca/modelo M. Benz, L1113, ano de fabricação 1978. Motor: SEM REGISTRO NA BASE NACIONAL/ESTADUAL	1	UNIDADE	
8	Veículo Placa FRE0276 , chassi 978mstbt8er036991, marca/modelo INTERNATIONAL/4400P, ano de fabricação 2014. Motor: SP7FN10212.DP2608	1	UNIDADE	
9	Veículo Placa DBA0834 , chassi 9bwgf07x78p010808, marca/modelo VW/Kombi, ano de fabricação 2007. Motor: BTJ039282	1	UNIDADE	
10	Veículo Placa CDZ2107 , chassi 9bwzzz231vp008868, marca/modelo VW/Kombi, ano de fabricação 1997. Motor: SEM REGISTRO NA BASE NACIONAL/ESTADUAL	1	UNIDADE	
11	Veículo Placa CDZ2108 , chassi 9bwzzz237wp008957, marca/modelo VW/Kombi, ano de fabricação 1998. Motor: UGA008416	1	UNIDADE	
12	Veículo Placa DBA0816 , chassi 9bwzzz237wp008957, marca/modelo VW/GOL 1.0 , ano de fabricação 2002. Motor: AZN035859	1	UNIDADE	
13	Veículo Placa BFW7829 , chassi 9bm384041nb951334, marca/modelo M.BENZ/LK 1214, ano de fabricação 1992. Motor: 37690710153588	1	UNIDADE	
14	Veículo Placa CDZ2095 , chassi la7geg78717, marca/modelo FORD/F4000, ano de fabricação 1984. Motor: SEM REGISTRO NA BASE NACIONAL/ESTADUAL	1	UNIDADE	

SECRETARIA MUNICIPAL DE FINANÇAS

Rua XV de novembro, 83 – Centro
18460-007 – Itararé (SP)
+55 15 3532-8000



15	Veículo Placa DBS4883 , chassi 9bwmf07x69p023649, marca/modelo VW/KOMBI ESCOLAR, ano de fabricação 2009. Motor: BTJ708087	1	UNIDADE
16	Veículo Placa CPV2031 , chassi 9bg743nxllc029116, marca/modelo GM/CHEVROLET 12000 CUSTOM, ano de fabricação 1990. Motor: SEM REGISTRO NA BASE NACIONAL/ESTADUAL	1	UNIDADE
17	Veículo Placa BFW7833 , chassi 0J83264, marca/modelo TOYOTA/BANDEIRANTE, ano de fabricação 1987. Motor: SEM REGISTRO NA BASE NACIONAL/ESTADUAL	1	UNIDADE
18	Veículo Placa CDZ2086 , chassi la7sek81590, marca/modelo FORD/13000, ano de fabricação 1984. Motor: SEM REGISTRO NA BASE NACIONAL/ESTADUAL	1	UNIDADE
19	Veículo Placa CDZ2089 , chassi la7sek81592, marca/modelo FORD 13000, ano de fabricação 1984. Motor: SEM REGISTRO NA BASE NACIONAL/ESTADUAL	1	UNIDADE
20	Veículo Placa EOD8075 , chassi 93ZL68C01D8446645, marca/modelo IVECO CITYCLASS, ano de fabricação 2012. Motor: F1CE34811*7164731*	1	UNIDADE
21	Veículo Placa DBA0841 , chassi 8ac9036727a961764, marca/modelo I/M.BENZ313CDI SPRINTERM, ano de fabricação 2007. Motor: SEM REGISTRO NA BASE NACIONAL/ESTADUAL	1	UNIDADE
22	Veículo Placa DBA0824 , chassi 9BFBRZFHA6B454141, marca/modelo FORD FIESTA, ano de fabricação 2005. Motor: C4E6454141	1	UNIDADE
23	Veículo Placa BND2946 , chassi 9BGKS48V0KG238180, marca/modelo CHEVROLET/ONIX 1.4MT LT, ano de fabricação 2018. Motor: JTT008970	1	UNIDADE
24	Veículo Placa DLP9839 , chassi 8AC906655KE163893, marca/modelo MBENZ SPRINTERM, ano de fabricação 2019. Motor: 651955W0089604	1	UNIDADE
25	Veículo Placa FPH1573 , chassi 8AC906655JE138221, marca/modelo MBENZ SPRINTERM 515 CDI, ano de fabricação 2017. Motor: 651955W0068798	1	UNIDADE
26	Veículo Placa EOD8077 , chassi 9BWAA05W7EP023312, marca/modelo VW/GOL 1.0, ano de fabricação 2013. Motor: CCP432686	1	UNIDADE
27	Veículo Placa EOD8082 , chassi 9BWAA05W1EP023094, marca/modelo VW/GOL 1.0, ano de fabricação 2013. Motor: CCP432703	1	UNIDADE
28	Veículo Placa CPV2056 , chassi 9BWCA05Y61T062307, marca/modelo VW/GOL 1.0, ano de fabricação 2000. Motor: AFZ553391	1	UNIDADE
29	Veículo Placa DBS4889 , chassi 9brbb42e5a5115192, marca/modelo TOYOTA/COROLLA XLI18FLEX, ano de fabricação 2009. Motor: 4957621	1	UNIDADE
30	Veículo Placa CMW9911 , chassi 9BWAB05U3BT263374, marca/modelo MARCOPOLO/VOLARE V6 ON, ano de fabricação 2005. Motor: SEM REGISTRO NA BASE NACIONAL/ESTADUAL	1	UNIDADE
31	Veículo Placa CPV2061 , chassi 9BM695043YB230655, marca/modelo M.BENZ/LK 1620, ano de fabricação 2000. Motor: 37798310464785	1	UNIDADE
32	Veículo Placa ANW9750, chassi 9BD17103G72760420, marca/modelo FIAT/PALIO FIRE FLEX, ano de fabricação 2006. Motor: 178F1011*7035443*	1	UNIDADE
33	TRATOR MASSEY FERGUNSSON 272 - ANO 1994	1	UNIDADE
34	TRATOR FORD 4630 ANO 1993.	1	UNIDADE
35	MOTONIVELADORA FIATALLIS FG 140	1	UNIDADE

SECRETARIA MUNICIPAL DE FINANÇAS

Rua XV de novembro, 83 – Centro
18460-007 – Itararé (SP)
+55 15 3532-8000



36	MOTONIVELADORA FIATALLIS FG 85	1	UNIDADE	
37	TRATOR RETROESCAVADEIRA MASSEY FERGUSON MP13 - ANO 1993.	1	UNIDADE	
38	PÁ CARREGADEIRA FIATALLIS MP17	1	UNIDADE	
39	SUCATA FERROSA DIVERSAS	1	UNIDADE	
40	SUCATA FERROSA DIVERSAS	1	UNIDADE	
41	2 CAIXAS DAGUA DE METAL SUCATA FERROSA	2	UNIDADE	
42	Veículo Placa BVZ0559 chassi 9BGKZ35BWWB415444, marca/modelo GM/KADETT IPANEMA GL, ano de fabricação 1998. Motor: SEM REGISTRO NA BASE NACIONAL/ESTADUAL	1	UNIDADE	
43	ROLO COMPACTADOR SG 801 VTE	1	UNIDADE	
44	CAPINADEIRA A FOGO F7000	1	UNIDADE	
45	ACABADORA DE ASFALTO CONISHI VA 500	1	UNIDADE	
46	UNIDADE COMPRESSOR ALTA PRESSÃO COM RODAS TN COMPRESSORES	1	UNIDADE	
47	02 (DUAS UNIDADES DE GERADOR DE ENERGIA À GASOLINA,(ITEM SEM FUNCIONAMENTO)	2	UNIDADE	
48	CÂMARA FRIA	1	UNIDADE	
49	DIVERSOS MOVEIS: CADEIRAS, CARTEIRAS, MÓVEIS ESCOLARES MONITORES E OUTROS	1	UNIDADE	
50	SUCATA DE ELETRÔNICOS	1	UNIDADE	

CONDIÇÕES DE PAGAMENTO E ENTREGA DOS BENS: Conforme Item 7 do Edital;

DECLARO, para os devidos fins, que vistoriei o(s) bem(ns) especificado(s) no(s) item(ns) _____, objeto deste leilão, tendo conhecimento do estado e das condições em que se encontra, e que concordo com a avaliação realizada, bem como com as demais condições do Edital.

Dados do representante da empresa que assinará o termo de ciência e notificação, conforme consta no contrato social ou procuração:	
Nome:	
Identidade nº/Órgão expedidor:	
CPF nº	
RG nº	
Data/ local/UF:	

SECRETARIA MUNICIPAL DE FINANÇAS

Rua XV de novembro, 83 – Centro
18460-007 – Itararé (SP)
+55 15 3532-8000



ANEXO III - CONTRATOS OU ATOS JURÍDICOS ANÁLOGOS

TERMO DE CIÊNCIA E DE NOTIFICAÇÃO

CONTRATANTE: PREFEITURA MUNICIPAL DE ITARARÉ

CONTRATADA:

CONTRATO N.º:

OBJETO: Alienação de veículos, bens móveis e materiais inservíveis de propriedade da Prefeitura Municipal de Itararé considerados obsoletos, sucateados, irrecuperáveis, inservíveis, ociosos e/ou de recuperação antieconômica.

ADVOGADO (S)/ N.º OAB: (*) _____

Pelo presente TERMO, nós, abaixo identificados:

1. Estamos CIENTES de que:

- a) o ajuste acima referido, seus aditamentos, bem como o acompanhamento de sua execução contratual, estarão sujeitos a análise e julgamento pelo Tribunal de Contas do Estado de São Paulo, cujo trâmite processual ocorrerá pelo sistema eletrônico;
- b) poderemos ter acesso ao processo, tendo vista e extraindo cópias das manifestações de interesse, Despachos e Decisões, mediante regular cadastramento no Sistema de Processo Eletrônico, em consonância com o estabelecido na Resolução nº 01/2011 do TCESP;
- c) além de disponíveis no processo eletrônico, todos os Despachos e Decisões que vierem a ser tomados, relativamente ao aludido processo, serão publicados no Diário Oficial do Estado, Caderno do Poder Legislativo, parte do Tribunal de Contas do Estado de São Paulo, em conformidade com o artigo 90 da Lei Complementar nº 709, de 14 de janeiro de 1993, iniciando-se, a partir de então, a contagem dos prazos processuais, conforme regras do Código de Processo Civil;
- d) as informações pessoais dos responsáveis pela contratante e e interessados estão cadastradas no módulo eletrônico do “Cadastro Corporativo TCESP – CadTCESP”, nos termos previstos no Artigo 2º das Instruções nº01/2020, conforme “Declaração(ões) de Atualização Cadastral” anexa (s);
- e) é de exclusiva responsabilidade do contratado manter seus dados sempre atualizados.

2. Damo-nos por NOTIFICADOS para:

- a) O acompanhamento dos atos do processo até seu julgamento final e consequente publicação;
- b) Se for o caso e de nosso interesse, nos prazos e nas formas legais e regimentais, exercer o direito de defesa, interpor recursos e o que mais couber.

LOCAL e DATA: _____

AUTORIDADE MÁXIMA DO ÓRGÃO/ENTIDADE:

Nome: _____

Cargo: _____

CPF: _____

RESPONSÁVEIS PELA RATIFICAÇÃO DA DISPENSA DE LICITAÇÃO:

Nome: _____

SECRETARIA MUNICIPAL DE FINANÇAS

Rua XV de novembro, 83 – Centro
18460-007 – Itararé (SP)
+55 15 3532-8000



Cargo: _____

CPF: _____

Assinatura: _____

RESPONSÁVEIS QUE ASSINARAM O AJUSTE:

Pelo contratante:

Nome: _____

Cargo: _____

CPF: _____

Assinatura: _____

Pela contratada:

Nome: _____

Cargo: _____

CPF: _____

Assinatura: _____

ORDENADOR DE DESPESAS DA CONTRATANTE:

Nome: _____

Cargo: _____

CPF: _____

Assinatura: _____

GESTOR(ES) DO CONTRATO:

Nome: _____

Cargo: _____

CPF: _____

Assinatura: _____

DEMAIS RESPONSÁVEIS (*):

Tipo de ato sob sua responsabilidade: _____

Nome: _____

Cargo: _____

CPF: _____

Assinatura: _____



SECRETARIA MUNICIPAL DE FINANÇAS

Rua XV de novembro, 83 – Centro

18460-007 – Itararé (SP)

+55 15 3532-8000





VERIFICAÇÃO DAS ASSINATURAS



Código para verificação: 89C6-C9C2-8217-D2C0

Este documento foi assinado digitalmente pelos seguintes signatários nas datas indicadas:

- ✓ BRUNO MARCOS DA SILVA (CPF 357.XXX.XXX-64) em 22/09/2023 16:58:02 (GMT-03:00)
Papel: Assinante
Emitido por: Sub-Autoridade Certificadora 1Doc (Assinatura 1Doc)

- ✓ MARCELO LUIS ZANETTI (CPF 275.XXX.XXX-25) em 25/09/2023 08:57:54 (GMT-03:00)
Papel: Assinante
Emitido por: Sub-Autoridade Certificadora 1Doc (Assinatura 1Doc)

Para verificar a validade das assinaturas, acesse a Central de Verificação por meio do link:

<https://itarare.1doc.com.br/verificacao/89C6-C9C2-8217-D2C0>