



PREFEITURA MUNICIPAL DE ITARARÉ

SECRETARIA MUNICIPAL DE ADMINISTRAÇÃO

Rua XV de Novembro, 83, centro, Itararé/SP
CEP: 18.460-000 - Fone: (15) 3532-8000

AVALIAÇÃO DE BENS INSERVÍVEIS/ANTIECONÔMICOS

Portaria 794, de 19 de junho de 2023.

1. RELATÓRIO:

Procurando dar cumprimento às designações exaradas na Portaria Municipal nº 794, de 19 de junho de 2023, a qual instituiu a Comissão de Avaliação de Bens e Materiais Inservíveis e/ou Antieconômicos, para proceder a avaliação de bens móveis, declarados inservíveis e/ou antieconômico pela Administração Pública Municipal, os membros da comissão iniciaram seus trabalhos com vistoria preliminar nos bens a serem avaliados.

1.1 DA SITUAÇÃO ATUAL DOS BENS:

Constatou-se, sem dúvidas, que os itens são inservíveis à Administração Pública Municipal por estarem total – em estado de sucata, ou parcialmente danificados, sendo alto o custo de reparação e manutenção que as tornam inviáveis.

Para avaliação dos bens, foram observados seu estado de conservação e custos com manutenção e reparos. Os valores da avaliação para alienação dos bens foram determinados conforme quadro abaixo:

Laudo de Avaliação e Relação de Veículos e demais bens:

ANEXO I

Lotes	Descrição	Qtd	Unidade	Valor Total
1	Veículo Placa DBS4910 , chassi 9BWAB05U3BT263374, marca/modelo VW/GOL 1.6 POWER, ano de fabricação 2011. Motor: CCRL02060	1	UNIDADE	R\$ 6.429,00 Com documento
2	Veículo Placa DBS-4875 , chassi 9bwaa05u19p040109, marca/modelo VW/GOL 1.0, ano de fabricação 2008. Motor: CCN081604	1	UNIDADE	R\$ 4.804,20 Com documento
3	Veículo Placa CPV2068 , chassi 9bwzzz377yp052153, marca/modelo VW/GOL SPECIAL, ano de fabricação 1999. Motor: AFZ473061	1	UNIDADE	R\$ 2.071,60 Com documento



PREFEITURA MUNICIPAL DE ITARARÉ

SECRETARIA MUNICIPAL DE ADMINISTRAÇÃO

Rua XV de Novembro, 83, centro, Itararé/SP

CEP: 18.460-000 - Fone: (15) 3532-8000

4	Veículo Placa BFW-7838 , chassi 9BD146000P8330737, marca/modelo FIAT/FIORINO 1.0, ano de fabricação 1993. Motor: 3852095	1	UNIDADE	R\$ 503,20 Sem documento
5	Veículo Placa BWZ-0316 , chassi 9bd195162b0120815, marca/modelo FIAT UNO WAY 1.0, ano de fabricação 2011. Motor: 310A10119968197	1	UNIDADE	R\$ 8.477,40 Com documento
6	Veículo Placa DBS4882 , chassi 9bwmf07x79p024003, marca/modelo VW/Kombi, ano de fabricação 2009. Motor: BTJ708918	1	UNIDADE	R\$ 6.687,60 Com documento
7	Veículo Placa CPV-2035 , chassi 3440321404060, marca/modelo M. Benz, L1113, ano de fabricação 1978. Motor: SEM REGISTRO NA BASE NACIONAL/ESTADUAL	1	UNIDADE	R\$ 6.907,40 Com documento
8	Veículo Placa FRE0276 , chassi 978mstbt8er036991, marca/modelo INTERNATIONAL/4400P, ano de fabricação 2014. Motor: SP7FN10212.DP2608	1	UNIDADE	R\$ 20.000,00 Com documento
9	Veículo Placa DBA0834 , chassi 9bwgf07x78p010808, marca/modelo VW/Kombi, ano de fabricação 2007. Motor: BTJ039282	1	UNIDADE	R\$ 6.239,60 Com documento
10	Veículo Placa CDZ2107 , chassi 9bwzzz231vp008868, marca/modelo VW/Kombi, ano de fabricação 1997. Motor: SEM REGISTRO NA BASE NACIONAL/ESTADUAL	1	UNIDADE	R\$ 2.606,80 Com documento
11	Veículo Placa CDZ2108 , chassi 9bwzzz237wp008957, marca/modelo VW/Kombi, ano de fabricação 1998. Motor: UGA008416	1	UNIDADE	R\$ 512,80 Sem documento
12	Veículo Placa DBA0816 , chassi 9bwzzz237wp008957, marca/modelo VW/GOL 1.0 , ano de fabricação 2002. Motor: AZN035859	1	UNIDADE	R\$ 2.001,20 Com documento
13	Veículo Placa BFW7829 , chassi 9bm384041nb951334, marca/modelo M.BENZ/LK 1214, ano de fabricação 1992. Motor: 37690710153588	1	UNIDADE	R\$ 8.850,00 Com documento
14	Veículo Placa CDZ2095 , chassi la7geg78717, marca/modelo FORD/F4000, ano de fabricação 1984. Motor: SEM REGISTRO NA BASE NACIONAL/ESTADUAL	1	UNIDADE	R\$ 5.286,00 Com documento
15	Veículo Placa DBS4883 , chassi 9bwmf07x69p023649, marca/modelo VW/KOMBI ESCOLAR, ano de fabricação 2009. Motor: BTJ708087	1	UNIDADE	R\$ 6.263,40 Com documento



PREFEITURA MUNICIPAL DE ITARARÉ

SECRETARIA MUNICIPAL DE ADMINISTRAÇÃO

Rua XV de Novembro, 83, centro, Itararé/SP

CEP: 18.460-000 - Fone: (15) 3532-8000

16	Veículo Placa CPV2031 , chassi 9bg743nxllc029116, marca/modelo GM/CHEVROLET 12000 CUSTOM, ano de fabricação 1990. Motor: SEM REGISTRO NA BASE NACIONAL/ESTADUAL	1	UNIDADE	R\$ 5.026,40 Com documento
17	Veículo Placa BFW7833 , chassi OJ83264, marca/modelo TOYOTA/BANDEIRANTE, ano de fabricação 1987. Motor: SEM REGISTRO NA BASE NACIONAL/ESTADUAL	1	UNIDADE	R\$ 3.820,60 Sem documento
18	Veículo Placa CDZ2086 , chassi la7sek81590, marca/modelo FORD/13000, ano de fabricação 1984. Motor: SEM REGISTRO NA BASE NACIONAL/ESTADUAL	1	UNIDADE	R\$ 5.131,00 Com documento
19	Veículo Placa CDZ2089 , chassi la7sek81592, marca/modelo FORD 13000, ano de fabricação 1984. Motor: SEM REGISTRO NA BASE NACIONAL/ESTADUAL	1	UNIDADE	R\$ 5.131,00 Com documento
20	Veículo Placa EOD8075 , chassi 93ZL68C01D8446645, marca/modelo IVECO CITYCLASS, ano de fabricação 2012. Motor: F1CE34811*7164731*	1	UNIDADE	R\$ 26.197,20 Com documento
21	Veículo Placa DBA0841 , chassi 8ac9036727a961764, marca/modelo I/M.BENZ313CDI SPRINTERM, ano de fabricação 2007. Motor: SEM REGISTRO NA BASE NACIONAL/ESTADUAL	1	UNIDADE	R\$ 13.548,00 Com documento
22	Veículo Placa DBA0824 , chassi 9BFBRZFHA6B454141, marca/modelo FORD FIESTA, ano de fabricação 2005. Motor: C4E6454141	1	UNIDADE	R\$ 2.595,80 Com documento
23	Veículo Placa BND2946 , chassi 9BGKS48V0KG238180, marca/modelo CHEVROLET/ONIX 1.4MT LT, ano de fabricação 2018. Motor: JTT008970	1	UNIDADE	R\$ 14.904,00 Com documento
24	Veículo Placa DLP9839 , chassi 8AC906655KE163893, marca/modelo MBENZ SPRINTERM, ano de fabricação 2019. Motor: 651955W0089604	1	UNIDADE	R\$ 60.773,10 Com documento
25	Veículo Placa FPH1573 , chassi 8AC906655JE138221, marca/modelo MBENZ SPRINTERM 515 CDI, ano de fabricação 2017. Motor: 651955W0068798	1	UNIDADE	R\$ 47.196,30 Com documento
26	Veículo Placa EOD8077 , chassi 9BWAA05W7EP023312, marca/modelo VW/GOL 1.0, ano de fabricação 2013.	1	UNIDADE	R\$ 6.538,20 Com documento



PREFEITURA MUNICIPAL DE ITARARÉ

SECRETARIA MUNICIPAL DE ADMINISTRAÇÃO

Rua XV de Novembro, 83, centro, Itararé/SP
CEP: 18.460-000 - Fone: (15) 3532-8000

	Motor: CCP432686			documento
27	Veículo Placa EOD8082 , chassi 9BWAA05W1EP023094, marca/modelo VW/GOL 1.0, ano de fabricação 2013. Motor: CCP432703	1	UNIDADE	R\$ 6.538,20 Com documento
28	Veículo Placa CPV2056 , chassi 9BWCA05Y61T062307, marca/modelo VW/GOL 1.0, ano de fabricação 2000. Motor: AFZ553391	1	UNIDADE	R\$ 1.927,80 Com documento
29	Veículo Placa DBS4889 , chassi 9brbb42e5a5115192 , marca/modelo TOYOTA/COROLLA XLI18FLEX, ano de fabricação 2009. Motor: 4957621	1	UNIDADE	R\$ 15.381,60 Com documento
30	Veículo Placa CMW9911 , chassi 9BWAB05U3BT263374, marca/modelo MARCOPOLO/VOLARE V6 ON, ano de fabricação 2005. Motor: SEM REGISTRO NA BASE NACIONAL/ESTADUAL	1	UNIDADE	R\$ 9.586,80 Com documento
31	Veículo Placa CPV2061 , chassi 9BM695043YB230655, marca/modelo M.BENZ/LK 1620, ano de fabricação 2000. Motor: 37798310464785	1	UNIDADE	R\$ 20.955,80 Com documento
32	Veículo Placa ANW9750, chassi 9BD17103G72760420, marca/modelo FIAT/PALIO FIRE FLEX, ano de fabricação 2006. Motor: 178F1011*7035443*	1	UNIDADE	R\$ 2.816,00 Com documento
33	TRATOR MASSEY FERGUNSSON 272 - ANO 1994	1	UNIDADE	R\$ 17.800,00
34	TRATOR FORD 4630 ANO 1993.	1	UNIDADE	R\$ 12.000,00
35	MOTONIVELADORA FIATALLIS FG 140	1	UNIDADE	R\$ 16.000,00
36	MOTONIVELADORA FIATALLIS FG 85	1	UNIDADE	R\$ 16.000,00
37	TRATOR RETROESCAVADEIRA MASSEY FERGUSON MP13 - ANO 1993.	1	UNIDADE	R\$ 16.000,00
38	PÁ CARREGADEIRA FIATALLIS MP17	1	UNIDADE	R\$ 16.000,00
39	SUCATA FERROSA DIVERSAS	1	UNIDADE	R\$ 1.000,00



PREFEITURA MUNICIPAL DE ITARARÉ
SECRETARIA MUNICIPAL DE ADMINISTRAÇÃO

Rua XV de Novembro, 83, centro, Itararé/SP

CEP: 18.460-000 - Fone: (15) 3532-8000

40	SUCATA FERROSA DIVERSAS	1	UNIDADE	R\$ 30.000,00
41	2 CAIXAS DAGUA DE METAL SUCATA FERROSA	2	UNIDADE	R\$ 6.000,00
42	Veículo Placa BVZ0559 chassi 9BGKZ35BWWB415444, marca/modelo GM/KADETT IPANEMA GL, ano de fabricação 1998. Motor: SEM REGISTRO NA BASE NACIONAL/ESTADUAL	1	UNIDADE	R\$ 2.469,00 Com documento
43	ROLO COMPACTADOR SG 801 VTE	1	UNIDADE	R\$ 7.000,00
44	CAPINADEIRA A FOGO F7000	1	UNIDADE	R\$ 3.000,00
45	ACABADORA DE ASFALTO CONISHI VA 500	1	UNIDADE	R\$ 7.000,00
46	UNIDADE COMPRESSOR ALTA PRESSÃO COM RODAS TN COMPRESSORES	1	UNIDADE	R\$ 2.000,00
47	02 (DUAS UNIDADES DE GERADOR DE ENERGIA À GASOLINA,(ITEM SEM FUNCIONAMENTO)	2	UNIDADE	R\$ 600,00
48	CÂMARA FRIA	1	UNIDADE	R\$ 4.000,00
49	DIVERSOS MOVEIS: CADEIRAS, CARTEIRAS, MÓVEIS ESCOLARES MONITORES E OUTROS	1	UNIDADE	R\$ 2.000,00
50	SUCATA DE ELETRÔNICOS	1	UNIDADE	R\$ 100,00

CONCLUSÃO

Constatando-se tal situação, considerando-se os defeitos existentes e o estado de conservação, os bens foram avaliados para que seja efetuada a alienação dos mesmos constantes neste documento.

Itararé, 02 de agosto de 2023.

Vânia Alexandra Rostelato
Presidente da Comissão de Avaliação
Assinado Digitalmente cf. Decreto Municipal 126/2021

Bruno Marcos da Silva
Membro da Comissão de Avaliação
Assinado Digitalmente cf. Decreto Municipal 126/2021

Marcelo Luiz Zanetti
Membro da Comissão de Avaliação
Assinado Digitalmente cf. Decreto Municipal 126/2021



PREFEITURA MUNICIPAL DE ITARARÉ
SECRETARIA MUNICIPAL DE ADMINISTRAÇÃO
Rua XV de Novembro, 83, centro, Itararé/SP
CEP: 18.460-000 - Fone: (15) 3532-8000

ANEXO I

LOTE 01: Veículo Placa DBS4910, chassi 9BWAB05U3BT263374, marca/modelo VW/GOL 1.6 POWER, ano de fabricação 2011.



LOTE 02: Veículo Placa DBS-4875, chassi 9bwaa05u19p040109, marca/modelo VW/GOL 1.0, ano de fabricação 2008





PREFEITURA MUNICIPAL DE ITARARÉ

SECRETARIA MUNICIPAL DE ADMINISTRAÇÃO

Rua XV de Novembro, 83, centro, Itararé/SP
CEP: 18.460-000 - Fone: (15) 3532-8000

LOTE 03: Veículo Placa CPV2068, chassi 9bwzzz377yp052153, marca/modelo VW/GOL SPECIAL, ano de fabricação 1999.



LOTE 04: Veículo Placa BFW-7836, chassi 9BD146000P8330737, marca/modelo FIAT/FIORINO 1.0, ano de fabricação 1993. **(VEÍCULO SEM DIREITO À DOCUMENTAÇÃO)**





PREFEITURA MUNICIPAL DE ITARARÉ

SECRETARIA MUNICIPAL DE ADMINISTRAÇÃO

Rua XV de Novembro, 83, centro, Itararé/SP
CEP: 18.460-000 - Fone: (15) 3532-8000

LOTE 05: Veículo Placa BWZ-0316, chassi 9bd195162b0120815, marca/modelo FIAT UNO WAY 1.0, ano de fabricação 2011.



LOTE 06: Veículo Placa DBS4882, chassi 9bwmf07x79p024003, marca/modelo VW/Kombi, ano de fabricação 2009.





PREFEITURA MUNICIPAL DE ITARARÉ

SECRETARIA MUNICIPAL DE ADMINISTRAÇÃO

Rua XV de Novembro, 83, centro, Itararé/SP
CEP: 18.460-000 - Fone: (15) 3532-8000

LOTE 07: Veículo Placa CPV-2035, chassi 3440321404060, marca/modelo M. Benz, L1113, ano de fabricação 1978.



LOTE 08: Veículo Placa FRE0276, chassi 978mstbt8er036991, marca/modelo INTERNATIONAL/4400P, ano de fabricação 2014.

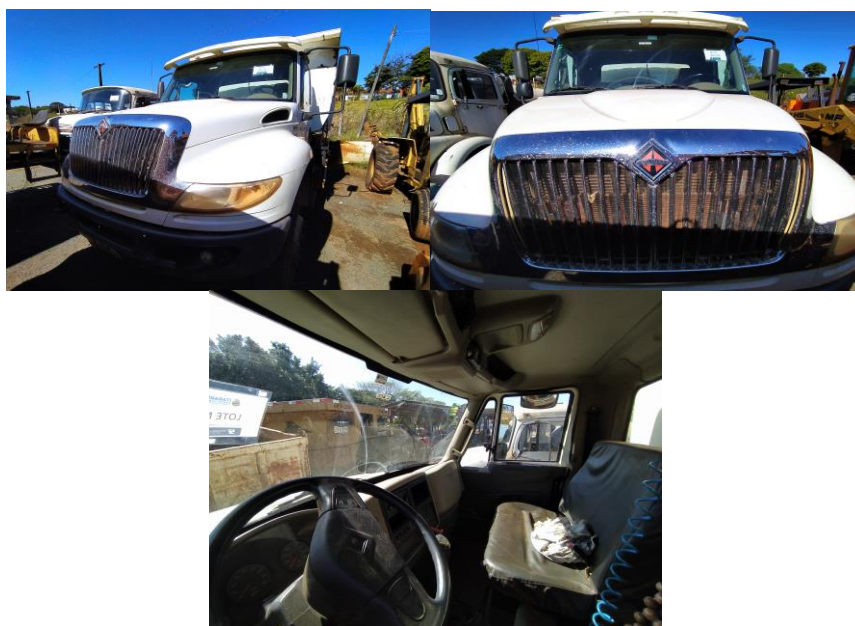



PREFEITURA MUNICIPAL DE ITARARÉ

SECRETARIA MUNICIPAL DE ADMINISTRAÇÃO

Rua XV de Novembro, 83, centro, Itararé/SP
CEP: 18.460-000 - Fone: (15) 3532-8000

LOTE 09: Veículo Placa DBA0834, chassi 9bwgf07x78p010808, marca/modelo VW/Kombi, ano de fabricação 2007.



LOTE 10: Veículo Placa CDZ2107, chassi 9bwzzz231vp008868, marca/modelo VW/Kombi, ano de fabricação 1997.





PREFEITURA MUNICIPAL DE ITARARÉ

SECRETARIA MUNICIPAL DE ADMINISTRAÇÃO

Rua XV de Novembro, 83, centro, Itararé/SP
CEP: 18.460-000 - Fone: (15) 3532-8000

LOTE 11: Veículo Placa CDZ2108, chassi 9bwzzz237wp008957, marca/modelo VW/Kombi, ano de fabricação 1998. **(VEÍCULO SEM DIREITO À DOCUMENTAÇÃO)**



LOTE 12: Veículo Placa DBA0816, chassi 9bwzzz237wp008957, marca/modelo VW/GOL 1.0, ano de fabricação 2002.





PREFEITURA MUNICIPAL DE ITARARÉ

SECRETARIA MUNICIPAL DE ADMINISTRAÇÃO

Rua XV de Novembro, 83, centro, Itararé/SP
CEP: 18.460-000 - Fone: (15) 3532-8000

LOTE 13: Veículo Placa BFW7829, chassi 9bm384041nb951334, marca/modelo M.BENZ/LK 1214, ano de fabricação 1992.



LOTE 14: Veículo Placa CDZ2095, chassi la7geg78717, marca/modelo FORD/F4000, ano de fabricação 1984.





PREFEITURA MUNICIPAL DE ITARARÉ

SECRETARIA MUNICIPAL DE ADMINISTRAÇÃO

Rua XV de Novembro, 83, centro, Itararé/SP
CEP: 18.460-000 - Fone: (15) 3532-8000

LOTE 15: Veículo Placa DBS4883, chassi 9bwmf07x69p023649, marca/modelo VW/KOMBI ESCOLAR, ano de fabricação 2009.



LOTE 16: Veículo Placa CPV2031, chassi 9bg743nxllc029116, marca/modelo GM/CHEVROLET 12000 CUSTOM, ano de fabricação 1990.





PREFEITURA MUNICIPAL DE ITARARÉ

SECRETARIA MUNICIPAL DE ADMINISTRAÇÃO

Rua XV de Novembro, 83, centro, Itararé/SP
CEP: 18.460-000 - Fone: (15) 3532-8000

LOTE 17: Veículo Placa BFW7833, chassi 0J83264, marca/modelo TOYOTA/BANDEIRANTE, ano de fabricação 1987. **(VEÍCULO SEM DIREITO À DOCUMENTAÇÃO)**



LOTE 18: Veículo Placa CDZ2086, chassi la7sek81590, marca/modelo FORD/13000, ano de fabricação 1984.





PREFEITURA MUNICIPAL DE ITARARÉ

SECRETARIA MUNICIPAL DE ADMINISTRAÇÃO

Rua XV de Novembro, 83, centro, Itararé/SP
CEP: 18.460-000 - Fone: (15) 3532-8000

LOTE 19: Veículo Placa CDZ2089, chassi la7sek81592, marca/modelo FORD 13000, ano de fabricação 1984.



LOTE 20: Veículo Placa EOD8075, chassi 93ZL68C01D8446645, marca/modelo IVECO CITYCLASS, ano de fabricação 2012.





PREFEITURA MUNICIPAL DE ITARARÉ

SECRETARIA MUNICIPAL DE ADMINISTRAÇÃO

Rua XV de Novembro, 83, centro, Itararé/SP
CEP: 18.460-000 - Fone: (15) 3532-8000

LOTE 21: Veículo Placa DBA0841, chassi 8ac9036727a961764, marca/modelo I/M.BENZ313CDI SPRINTERM, ano de fabricação.



LOTE 22: Veículo Placa DBA0824, chassi 9BFBRZFHA6B454141, marca/modelo FORD FIESTA, ano de fabricação 2005.





PREFEITURA MUNICIPAL DE ITARARÉ

SECRETARIA MUNICIPAL DE ADMINISTRAÇÃO

Rua XV de Novembro, 83, centro, Itararé/SP
CEP: 18.460-000 - Fone: (15) 3532-8000

LOTE 23: Veículo Placa BND2946, chassi 9BGKS48V0KG238180, marca/modelo CHEVROLET/ONIX 1.4MT LT, ano de fabricação 2018.



LOTE 24: Veículo Placa DLP9839, chassi 8AC906655KE163893, marca/modelo MBENZ SPRINTERM, ano de fabricação 2019.





PREFEITURA MUNICIPAL DE ITARARÉ
SECRETARIA MUNICIPAL DE ADMINISTRAÇÃO
Rua XV de Novembro, 83, centro, Itararé/SP
CEP: 18.460-000 - Fone: (15) 3532-8000

LOTE 25: Veículo Placa FPH1573, chassi 8AC906655JE138221, marca/modelo M. BENZ SPRINTERM 515 CDI, ano de fabricação 2017.



LOTE 26: Veículo Placa EOD8077, chassi 9BWAA05W7EP023312, marca/modelo VW/GOL 1.0, ano de fabricação 2013.





PREFEITURA MUNICIPAL DE ITARARÉ

SECRETARIA MUNICIPAL DE ADMINISTRAÇÃO

Rua XV de Novembro, 83, centro, Itararé/SP
CEP: 18.460-000 - Fone: (15) 3532-8000

LOTE 27: Veículo Placa EOD8082, chassi 9BWAA05W1EP023094, marca/modelo VW/GOL 1.0, ano de fabricação 2013.



LOTE 28: Veículo Placa CPV2056, chassi 9BWCA05Y61T062307, marca/modelo VW/GOL 1.0, ano de fabricação 2000.





PREFEITURA MUNICIPAL DE ITARARÉ

SECRETARIA MUNICIPAL DE ADMINISTRAÇÃO

Rua XV de Novembro, 83, centro, Itararé/SP
CEP: 18.460-000 - Fone: (15) 3532-8000

LOTE 29: Veículo Placa DBS4889, chassi 9brbb42e5a5115192 , marca/modelo TOYOTA/COROLLA XLI18FLEX, ano de fabricação 2009.



LOTE 30: Veículo Placa CMW9911, chassi 9BWAB05U3BT263374, marca/modelo MARCOPOLO/VOLARE V6 ON, ano de fabricação 2005.





PREFEITURA MUNICIPAL DE ITARARÉ

SECRETARIA MUNICIPAL DE ADMINISTRAÇÃO

Rua XV de Novembro, 83, centro, Itararé/SP
CEP: 18.460-000 - Fone: (15) 3532-8000

LOTE 31: Veículo Placa CPV2061, chassi 9BM695043YB230655, marca/modelo M.BENZ/LK 1620, ano de fabricação 2000.



LOTE 32: Veículo Placa ANW9750, chassi 9BD17103G72760420, marca/modelo FIAT/PALIO FIRE FLEX, ano de fabricação 2006.





PREFEITURA MUNICIPAL DE ITARARÉ

SECRETARIA MUNICIPAL DE ADMINISTRAÇÃO

Rua XV de Novembro, 83, centro, Itararé/SP
CEP: 18.460-000 - Fone: (15) 3532-8000

LOTE 33: TRATOR MASSEY FERGUNSSON 272 - ANO 1994



LOTE 34: TRATOR FORD 4630 ANO 1993.





PREFEITURA MUNICIPAL DE ITARARÉ
SECRETARIA MUNICIPAL DE ADMINISTRAÇÃO
Rua XV de Novembro, 83, centro, Itararé/SP
CEP: 18.460-000 - Fone: (15) 3532-8000

LOTE 35: MOTONIVELADORA FIATALLIS FG 140

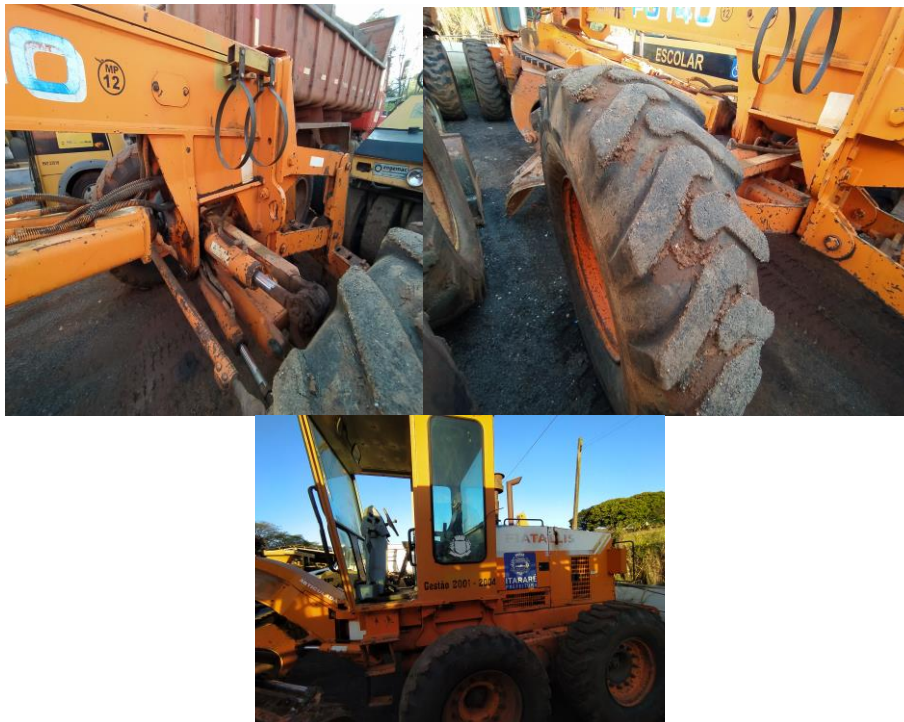

LOTE 36: MOTONIVELADORA FIATALLIS FG 85





PREFEITURA MUNICIPAL DE ITARARÉ

SECRETARIA MUNICIPAL DE ADMINISTRAÇÃO

Rua XV de Novembro, 83, centro, Itararé/SP
CEP: 18.460-000 - Fone: (15) 3532-8000

LOTE 37: TRATOR RETROESCAVADEIRA MASSEY FERGUSON MP13 - ANO 1993.



LOTE 38: PÁ CARREGADEIRA FIATALLIS MP17





PREFEITURA MUNICIPAL DE ITARARÉ
SECRETARIA MUNICIPAL DE ADMINISTRAÇÃO
Rua XV de Novembro, 83, centro, Itararé/SP
CEP: 18.460-000 - Fone: (15) 3532-8000

LOTE 39: SUCATA FERROSA



LOTE 40: SUCATA FERROSA DIVERSAS





PREFEITURA MUNICIPAL DE ITARARÉ

SECRETARIA MUNICIPAL DE ADMINISTRAÇÃO

Rua XV de Novembro, 83, centro, Itararé/SP
CEP: 18.460-000 - Fone: (15) 3532-8000

LOTE 41: 2 CAIXAS D'ÁGUA DE METAL SUCATA FERROSA



LOTE 42: Veículo Placa BVZ0559 chassi 9BGKZ35BWWB415444, marca/modelo GM/KADETT IPANEMA GL, ano de fabricação 1998.





PREFEITURA MUNICIPAL DE ITARARÉ
SECRETARIA MUNICIPAL DE ADMINISTRAÇÃO
Rua XV de Novembro, 83, centro, Itararé/SP
CEP: 18.460-000 - Fone: (15) 3532-8000

LOTE 43: ROLO COMPACTADOR SG 801 VTE



LOTE 44: CAPINADEIRA A FOGO F7000



LOTE 45: ACABADORA DE ASFALTO CONISHI VA 500





PREFEITURA MUNICIPAL DE ITARARÉ

SECRETARIA MUNICIPAL DE ADMINISTRAÇÃO

Rua XV de Novembro, 83, centro, Itararé/SP
CEP: 18.460-000 - Fone: (15) 3532-8000

LOTE 46: UNIDADE COMPRESSOR ALTA PRESSÃO COM RODAS TN
COMPRESSORES



LOTE 47: 02 (DUAS UNIDADES DE GERADOR DE ENERGIA À GASOLINA, (ITEM SEM FUNCIONAMENTO))



LOTE 48: CÂMARA FRIA





PREFEITURA MUNICIPAL DE ITARARÉ

SECRETARIA MUNICIPAL DE ADMINISTRAÇÃO

Rua XV de Novembro, 83, centro, Itararé/SP
CEP: 18.460-000 - Fone: (15) 3532-8000

LOTE 49: DIVERSOS MOVEIS: CADEIRAS, CARTEIRAS, MÓVEIS ESCOLARES
MONITORES E OUTROS



LOTE 50: SUCATA DE ELETRÔNICOS



Itararé, 02 de agosto de 2023.

Vânia Alexandra Rostelato
Presidente da Comissão de Avaliação
Assinado Digitalmente cf. Decreto Municipal 126/2021

Bruno Marcos da Silva
Membro da Comissão de Avaliação
Assinado Digitalmente cf. Decreto Municipal 126/2021

Marcelo Luiz Zanetti
Membro da Comissão de Avaliação
Assinado Digitalmente cf. Decreto Municipal 126/2021