



PREFEITURA MUNICIPAL DE ITARARÉ
 Secretaria de Desenvolvimento Municipal
 Coordenadoria de Engenharia e Obras
 CNPJ: 46.634.390/0001-52
 Rua XV de Novembro, nº 83 - Centro
 Telefone: (15) 3532-8000 / e-mail: engenharia@itarare.sp.gov.br

CRONOGRAMA FÍSICO FINANCEIRO - IMPLANTAÇÃO DE PLANO SIMPLIFICADO DE PREVENÇÃO E PROTEÇÃO CONTRA INCÊNDIO - DIVERSAS UNIDADES DE SAÚDE

CONTRATANTE:	PREFEITURA MUNICIPAL DE ITARARÉ	DATA:	JAN / 2023
OBJETO:	IMPLANTAÇÃO DE PLANO SIMPLIFICADO DE PREVENÇÃO E PROTEÇÃO CONTRA INCÊNDIO - DIVERSAS UNIDADES BÁSICAS DE SAÚDE	BDI:	23,00%
LOCAL:	DIVERSAS UNIDADES DE SAÚDE: ESF CRUZEIRO (RUA CLOVIS NOGUEIRA MACHADO, Nº 50 – BAIRRO CRUZEIRO); ESF JD. SÃO PAULO (RUA EVARISTO DOS SANTOS 259, JD. SÃO PAULO); ESF TONICO ADOLFO (RUA SÃO PEDRO, Nº 3151, BAIRRO TONICO ADOLFO); ESF OSÓRIO (RUA WALFRIDO ROLIM DE MOURA, Nº 450, VILA OSÓRIO); ESF SANTA TEREZINHA (RUA SOFIA DIAS MENCK, Nº 911, VILA SANTA TEREZINHA); ZR CERRADO (BAIRRO DO CERRADO, Nº 840); ZR PEDRA BRANCA (RUA MARIA JOSE DE SOUZA, S/N, BAIRRO PEDRA BRANCA); ZR MATÃO (BAIRRO MATÃO, Nº 0); ZR SANTA CRUZ (RUA JOÃO GENARO, Nº 35, BAIRRO SANTA CRUZ DOS LOPES); ZR SANTA BÁRBARA (BAIRRO SANTA BARBARA); UNIDADE DE PRONTO ATENDIMENTO (UPA) (RUA MAJOR QUEIROZ, S/Nº – CENTRO)	VALOR:	R\$ 51.459,02

CÓD.	ITEM	CUSTO C/ BDI	%	MÊS 01		MÊS 02		MÊS 03		MÊS 04	
				%	R\$	%	R\$	%	R\$	%	R\$
1	DIVERSAS UNIDADES DE SAÚDE: ESF CRUZEIRO; ESF JD. SÃO PAULO; ESF TONICO ADOLFO; ESF OSÓRIO; ESF SANTA TEREZINHA; ZR CERRADO; ZR PEDRA BRANCA; ZR MATÃO; ZR SANTA CRUZ; ZR SANTA BÁRBARA.	R\$ 39.233,17	76,24%	40,00%	R\$ 15.693,27	40,00%	R\$ 15.693,27	20,00%	R\$ 7.846,63		
2	IMPLANTAÇÃO DE PLANO SIMPLIFICADO DE PREVENÇÃO E PROTEÇÃO CONTRA INCÊNDIO - UNIDADE DE PRONTO ATENDIMENTO (UPA)	R\$ 12.225,85	23,76%	20,00%	R\$ 2.445,17	40,00%	R\$ 4.890,34	40,00%	R\$ 4.890,34		
TOTAL		R\$ 51.459,02	100,00%	35,25%	R\$ 18.138,44	40,00%	R\$ 20.583,61	24,75%	R\$ 12.736,97		
ACUMULADO				35,25%	R\$ 18.138,44	75,25%	R\$ 38.722,05	100,00%	R\$ 51.459,02		

WILHEN CARMELO SALLES KUCHTA
 ENGENHEIRO CIVIL / CREA-SP 5070204438
 ART: 28027230230103882

Orçamentos



PREFEITURA MUNICIPAL DE ITARARÉ
Secretaria de Desenvolvimento Municipal
Coordenadoria de Engenharia e Obras
CNPJ: 46.634.390/0001-52
Rua XV de Novembro, nº 83 - Centro
Telefone: (15) 3532-8000 / e-mail: engenharia@itarare.sp.gov.br

COLETA DE ORÇAMENTOS - IMPLANTAÇÃO DE PLANO SIMPLIFICADO DE PREVENÇÃO E PROTEÇÃO CONTRA INCÊNDIO - DIVERSAS UNIDADES DE SAÚDE

CONTRATANTE:	PREFEITURA MUNICIPAL DE ITARARÉ	DATA:	JAN / 2023
OBJETO:	IMPLANTAÇÃO DE PLANO SIMPLIFICADO DE PREVENÇÃO E PROTEÇÃO CONTRA INCÊNDIO - DIVERSAS UNIDADES BÁSICAS DE SAÚDE	BDI:	23,00%
LOCAL:	DIVERSAS UNIDADES DE SAÚDE: ESF CRUZEIRO (RUA CLOVIS NOGUEIRA MACHADO, Nº 30 - BAIRRO CRUZEIRO); ESF JD. SÃO PAULO (RUA EVARISTO DOS SANTOS 259, JD. SÃO PAULO); ESF TONICO ADOLFO (RUA SÃO PEDRO, Nº 3151, BAIRRO TONICO ADOLFO); ESF OSÓRIO (RUA WALFRIDO ROLIM DE MOURA, Nº 450, VILA OSÓRIO); ESF SANTA TEREZINHA (RUA SOFIA DIAS MENCK, Nº 911, VILA SANTA TEREZINHA); ZR CERRADO (BAIRRO DO CERRADO, Nº 840); ZR PEDRA BRANCA (RUA MARIA JOSE DE SOUZA, S/N, BAIRRO PEDRA BRANCA); ZR MATÃO (BAIRRO MATÃO, Nº 0); ZR SANTA CRUZ (RUA JOÃO GENARO, Nº 35, BAIRRO SANTA CRUZ DOS LOPES); ZR SANTA BÁRBARA (BAIRRO SANTA BÁRBARA); UNIDADE DE PRONTO ATENDIMENTO JUBAL (RUA MAJOR QUEIROZ, S/Nº - CENTRO)	VALOR:	R\$ 12.225,85

Orçamento: Laudo de instalação/manutenção CMAP, conforme IT-10, inclusive ART/RRT.					
Orçamento	Empresa	CNPJ	E-mail	Valor (R\$)	Valor Mínimo (R\$)
1	Tx Engenharia e Treinamentos	42.298.747/0001-18	txengenhariaetreinamentos@hotmail.com	R\$ 180,00	R\$ 180,00
2	HS Engenharia R B LTDA	40.414.309/0001-42	contatohsengenharia@outlook.com	R\$ 292,00	
3	ENGEBIT Engenharia e Habitação	27.213.175/0001-33	contato@engebit.com.br	R\$ 280,00	

Orçamento: Laudo de instalação/manutenção medidas contra incêndio, inclusive ART/RRT.					
Orçamento	Empresa	CNPJ	E-mail	Valor (R\$)	Valor Mínimo (R\$)
1	Tx Engenharia e Treinamentos	42.298.747/0001-18	txengenhariaetreinamentos@hotmail.com	R\$ 180,00	R\$ 180,00
2	HS Engenharia R B LTDA	40.414.309/0001-42	contatohsengenharia@outlook.com	R\$ 292,00	
3	ENGEBIT Engenharia e Habitação	27.213.175/0001-33	contato@engebit.com.br	R\$ 280,00	

Orçamento: Laudo de instalação/manutenção sistema de utilização de gás inflamável, inclusive ART/RRT.					
Orçamento	Empresa	CNPJ	E-mail	Valor (R\$)	Valor Mínimo (R\$)
1	Tx Engenharia e Treinamentos	42.298.747/0001-18	txengenhariaetreinamentos@hotmail.com	R\$ 180,00	R\$ 180,00
2	HS Engenharia R B LTDA	40.414.309/0001-42	contatohsengenharia@outlook.com	R\$ 292,00	
3	ENGEBIT Engenharia e Habitação	27.213.175/0001-33	contato@engebit.com.br	R\$ 280,00	

Orçamento: Laudo de conformidade de instalações elétricas, conforme IT-41, inclusive ART/RRT.					
Orçamento	Empresa	CNPJ	E-mail	Valor (R\$)	Valor Mínimo (R\$)
1	Tx Engenharia e Treinamentos	42.298.747/0001-18	txengenhariaetreinamentos@hotmail.com	R\$ 180,00	R\$ 180,00
2	HS Engenharia R B LTDA	40.414.309/0001-42	contatohsengenharia@outlook.com	R\$ 292,00	
3	ENGEBIT Engenharia e Habitação	27.213.175/0001-33	contato@engebit.com.br	R\$ 280,00	

Orçamento: Laudo de conformidade SPDA, conforme IT-41, inclusive ART/RRT.					
Orçamento	Empresa	CNPJ	E-mail	Valor (R\$)	Valor Mínimo (R\$)
1	Tx Engenharia e Treinamentos	42.298.747/0001-18	txengenhariaetreinamentos@hotmail.com	R\$ 180,00	R\$ 180,00
2	HS Engenharia R B LTDA	40.414.309/0001-42	contatohsengenharia@outlook.com	R\$ 292,00	
3	ENGEBIT Engenharia e Habitação	27.213.175/0001-33	contato@engebit.com.br	R\$ 280,00	

Orçamento: Treinamento de brigada de incêndio, inclusive atestado					
Orçamento	Empresa	CNPJ	E-mail	Valor (R\$)	Valor Mínimo (R\$)
1	Tx Engenharia e Treinamentos	42.298.747/0001-18	txengenhariaetreinamentos@hotmail.com	R\$ 785,00	R\$ 785,00
2	HS Engenharia R B LTDA	40.414.309/0001-42	contatohsengenharia@outlook.com	R\$ 850,00	
3	ENGEBIT Engenharia e Habitação	27.213.175/0001-33	contato@engebit.com.br	R\$ 900,00	

Orçamento: Relatório de comissionamento e relatório de inspeção periódica do sistema de detecção e alarme de incêndio					
Orçamento	Empresa	CNPJ	E-mail	Valor (R\$)	Valor Mínimo (R\$)
1	Tx Engenharia e Treinamentos	42.298.747/0001-18	txengenhariaetreinamentos@hotmail.com	R\$ 180,00	R\$ 180,00
2	HS Engenharia R B LTDA	40.414.309/0001-42	contatohsengenharia@outlook.com	R\$ 292,00	
3	ENGEBIT Engenharia e Habitação	27.213.175/0001-33	contato@engebit.com.br	R\$ 280,00	

Orçamento: Relatório de comissionamento do sistema de hidrantes/mangotinhos					
Orçamento	Empresa	CNPJ	E-mail	Valor (R\$)	Valor Mínimo (R\$)
1	Tx Engenharia e Treinamentos	42.298.747/0001-18	txengenhariaetreinamentos@hotmail.com	R\$ 180,00	R\$ 180,00
2	HS Engenharia R B LTDA	40.414.309/0001-42	contatohsengenharia@outlook.com	R\$ 292,00	
3	ENGEBIT Engenharia e Habitação	27.213.175/0001-33	contato@engebit.com.br	R\$ 280,00	

Orçamento: Gerenciamento de Risco de Incêndio					
Orçamento	Empresa	CNPJ	E-mail	Valor (R\$)	Valor Mínimo (R\$)
1	Tx Engenharia e Treinamentos	42.298.747/0001-18	txengenhariaetreinamentos@hotmail.com	R\$ 380,00	R\$ 380,00
2	HS Engenharia R B LTDA	40.414.309/0001-42	contatohsengenharia@outlook.com	R\$ 400,00	
3	ENGEBIT Engenharia e Habitação	27.213.175/0001-33	contato@engebit.com.br	R\$ 560,00	

WILHEN CARMELO SALLES KUCHTA
ENGENHEIRO CIVIL / CREA-SP 5070204438

Composição do BDI



PREFEITURA MUNICIPAL DE ITARARÉ SECRETARIA DE DESENVOLVIMENTO MUNICIPAL

DEMONSTRATIVO DE COMPOSIÇÃO DO BDI (acórdão 2622/2013-TCU-Plenário)

Objeto: Implantação de Plano Simplificado de Prevenção e Proteção Contra Incêndio - Diversas Unidades Básicas de Saúde

Local: Diversas Unidades de Saúde: ESF Cruzeiro (Rua Clovis Nogueira Machado, Nº 50 – Bairro Cruzeiro); ESF Jd. São Paulo (Rua Evaristo dos Santos 259, Jd. São Paulo); ESF Tonico Adolfo (Rua São Pedro, Nº 3151, Bairro Tonico Adolfo); ESF Osório (Rua Walfrido Rolim de Moura, Nº 450, Vila Osório); Esf Santa Terezinha (Rua Sofia Dias Menck, Nº 911, Vila Santa Terezinha); ZR Cerrado (Bairro do Cerrado, Nº 840); ZR Pedra Branca (Rua Maria Jose de Souza, S/N, Bairro Pedra Branca); ZR Matão (Bairro Matão, Nº 0); ZR Santa Cruz (Rua João Genaro, Nº 35, Bairro Santa Cruz dos Lopes); ZR Santa Bárbara (Bairro Santa Barbara).

Data: 01/2023

CONSTRUÇÃO E REFORMA DE EDIFICAÇÕES		INCIDÊNCIAS ACEITAS		
ITENS COMPONENTES DO BDI	INCIDÊNCIA ADOTADA [1]	Min.	Méd.	Máx.
ADMINISTRAÇÃO CENTRAL	3,00%	3,00%	4,00%	5,50%
LUCRO	6,62%	6,16%	7,40%	8,96%
DESPESAS FINANCEIRAS	0,59%	0,59%	1,23%	1,39%
SEGUROS E GARANTIAS	0,80%	0,80%	0,80%	1,00%
RISCOS	0,97%	0,97%	1,27%	1,27%
TRIBUTOS	8,65%	Conforme Legislação		
PIS	0,65%			
COFINS	3,00%			
ISS	5,00%	Conforme legislação municipal		
[2] Desoneração (2%)		0% OU 2%		
[2] BDI ADOTADO	23,00%	22,95%	24,79%	27,80%
[1] Preencher células em amarelo				
[2] Obras orçadas SEM desoneração deverão adotar índice 0,00% neste item e intervalo de BDI adotado conforme LIMITES do quadro ao lado		20,34%	22,12%	25,00%

Declaramos sob pena da Lei que a alternativa adotada pela Prefeitura do Município de Itararé/SP é SEM Desoneração e que esta é a mais vantajosa para a Administração Pública.

WILHEN CARMELO SALLES KUHTA
ENGENHEIRO CIVIL / CREA-SP 5070204438



MEMORIAL DESCRITIVO

IDENTIFICAÇÃO

PROPRIETÁRIO: Prefeitura Municipal de Itararé

OBRA: Implantação de Plano Simplificado de Prevenção e Proteção Contra Incêndio – UBS de Pedra Branca

ENDEREÇO: Rua Maria Jose de Souza, s/nº, Bairro Pedra Branca

CIDADE: Itararé - SP

RESPONSÁVEL TÉCNICO: Wilhen Carmelo Salles Kuchta

ENGENHEIRO CIVIL: CREA-SP 5070204438

1.0. DO PROJETO: A intervenção proposta consiste na implantação de plano simplificado de prevenção e proteção contra incêndio na UBS de Pedra Branca, conforme projeto fornecido pela Prefeitura Municipal de Itararé-SP.

2.0. CONVENÇÕES

A obra será edificada de acordo com as especificações que se seguem, dentro das normas da ABNT, obedecendo aos projetos arquitetônicos, projetos complementares e ao presente memorial descritivo. Deverão ser fornecidos todos os equipamentos e ferramentas adequadas de modo a garantir o bom desempenho da obra. A obra deverá ser suprida de todos os materiais e equipamentos necessários para garantir a segurança e a higiene dos operários, de acordo com as normas de segurança do trabalho. A contratada deverá isolar e sinalizar as áreas de intervenção, durante a execução dos trabalhos. A obra deverá estar permanentemente mantida limpa.

3.0. EXTINTORES

Os extintores serão instalados em quantidade, tipo e locais indicados em projeto. Também será executada a pintura de piso visando a sinalização dos extintores.

4.0. SINALIZAÇÃO DE PLACAS

Serão instaladas placas, de acordo com os padrões, das medidas de prevenção, indicação de saída e de advertência.

5.0. COMPLEMENTOS

Após a finalização dos serviços de instalação, e com as medidas em perfeito funcionamento a Contratada emitirá os laudos, os relatórios e o treinamento da brigada de incêndio com emissão do atestado, itens necessários para a obtenção do CLCB da edificação.

Itararé, 13 de janeiro de 2023.

Wilhen Carmelo Salles Kuchta
Engenheiro Civil / CREA-SP 5070204438



MEMORIAL DESCRITIVO

IDENTIFICAÇÃO

PROPRIETÁRIO: Prefeitura Municipal de Itararé

OBRA: Implantação de Plano Simplificado de Prevenção e Proteção Contra Incêndio – UBS do Cerrado

ENDEREÇO: Bairro Cerrado, nº 840

CIDADE: Itararé - SP

RESPONSÁVEL TÉCNICO: Wilhen Carmelo Salles Kuchta

ENGENHEIRO CIVIL: CREA-SP 5070204438

1.0. DO PROJETO: A intervenção proposta consiste na implantação de plano simplificado de prevenção e proteção contra incêndio na UBS do Cerrado, conforme projeto fornecido pela Prefeitura Municipal de Itararé-SP.

2.0. CONVENÇÕES

A obra será edificada de acordo com as especificações que se seguem, dentro das normas da ABNT, obedecendo aos projetos arquitetônicos, projetos complementares e ao presente memorial descritivo. Deverão ser fornecidos todos os equipamentos e ferramentas adequadas de modo a garantir o bom desempenho da obra. A obra deverá ser suprida de todos os materiais e equipamentos necessários para garantir a segurança e a higiene dos operários, de acordo com as normas de segurança do trabalho. A contratada deverá isolar e sinalizar as áreas de intervenção, durante a execução dos trabalhos. A obra deverá estar permanentemente mantida limpa.

3.0. EXTINTORES

Os extintores serão instalados em quantidade, tipo e locais indicados em projeto. Também será executada a pintura de piso visando a sinalização dos extintores.

4.0. SINALIZAÇÃO DE PLACAS

Serão instaladas placas, de acordo com os padrões, das medidas de prevenção, indicação de saída e de advertência.

5.0. COMPLEMENTOS

Após a finalização dos serviços de instalação, e com as medidas em perfeito funcionamento a Contratada emitirá os laudos, os relatórios e o treinamento da brigada de incêndio com emissão do atestado, itens necessários para a obtenção do CLCB da edificação.

Itararé, 13 de janeiro de 2023.

Wilhen Carmelo Salles Kuchta
Engenheiro Civil / CREA-SP 5070204438



MEMORIAL DESCRITIVO

IDENTIFICAÇÃO

PROPRIETÁRIO: Prefeitura Municipal de Itararé

OBRA: Implantação de Plano Simplificado de Prevenção e Proteção Contra Incêndio – UBS Cruzeiro

ENDEREÇO: Rua Clovis Nogueira Machado, nº 50 – Bairro do Cruzeiro

CIDADE: Itararé - SP

RESPONSÁVEL TÉCNICO: Wilhen Carmelo Salles Kuchta

ENGENHEIRO CIVIL: CREA-SP 5070204438

1.0. DO PROJETO: A intervenção proposta consiste na implantação de plano simplificado de prevenção e proteção contra incêndio na UBS do Cruzeiro, conforme projeto fornecido pela Prefeitura Municipal de Itararé-SP.

2.0. CONVENÇÕES

A obra será edificada de acordo com as especificações que se seguem, dentro das normas da ABNT, obedecendo aos projetos arquitetônicos, projetos complementares e ao presente memorial descritivo. Deverão ser fornecidos todos os equipamentos e ferramentas adequadas de modo a garantir o bom desempenho da obra. A obra deverá ser suprida de todos os materiais e equipamentos necessários para garantir a segurança e a higiene dos operários, de acordo com as normas de segurança do trabalho. A contratada deverá isolar e sinalizar as áreas de intervenção, durante a execução dos trabalhos. A obra deverá estar permanentemente mantida limpa.

3.0. EXTINTORES

Os extintores serão instalados em quantidade, tipo e locais indicados em projeto. Também será executada a pintura de piso visando a sinalização dos extintores.

4.0. SINALIZAÇÃO DE PLACAS

Serão instaladas placas, de acordo com os padrões, das medidas de prevenção, indicação de saída e de advertência.

5.0. COMPLEMENTOS

Após a finalização dos serviços de instalação, e com as medidas em perfeito funcionamento a Contratada emitirá os laudos, os relatórios e o treinamento da brigada de incêndio com emissão do atestado, itens necessários para a obtenção do CLCB da edificação.

Itararé, 13 de janeiro de 2023.

Wilhen Carmelo Salles Kuchta
Engenheiro Civil / CREA-SP 5070204438



MEMORIAL DESCRITIVO

IDENTIFICAÇÃO

PROPRIETÁRIO: Prefeitura Municipal de Itararé

OBRA: Implantação de Plano Simplificado de Prevenção e Proteção Contra Incêndio – UBS Jardim São Paulo

ENDEREÇO: Rua Evaristo dos Santos, nº 259 – Jardim São Paulo

CIDADE: Itararé - SP

RESPONSÁVEL TÉCNICO: Wilhen Carmelo Salles Kuchta

ENGENHEIRO CIVIL: CREA-SP 5070204438

1.0. DO PROJETO: A intervenção proposta consiste na implantação de plano simplificado de prevenção e proteção contra incêndio na UBS do Jardim São Paulo, conforme projeto fornecido pela Prefeitura Municipal de Itararé-SP.

2.0. CONVENÇÕES

A obra será edificada de acordo com as especificações que se seguem, dentro das normas da ABNT, obedecendo aos projetos arquitetônicos, projetos complementares e ao presente memorial descritivo. Deverão ser fornecidos todos os equipamentos e ferramentas adequadas de modo a garantir o bom desempenho da obra. A obra deverá ser suprida de todos os materiais e equipamentos necessários para garantir a segurança e a higiene dos operários, de acordo com as normas de segurança do trabalho. A contratada deverá isolar e sinalizar as áreas de intervenção, durante a execução dos trabalhos. A obra deverá estar permanentemente mantida limpa.

3.0. EXTINTORES

Os extintores serão instalados em quantidade, tipo e locais indicados em projeto. Também será executada a pintura de piso visando a sinalização dos extintores.

4.0. SINALIZAÇÃO DE PLACAS

Serão instaladas placas, de acordo com os padrões, das medidas de prevenção, indicação de saída e de advertência.

5.0. COMPLEMENTOS

Após a finalização dos serviços de instalação, e com as medidas em perfeito funcionamento a Contratada emitirá os laudos, os relatórios e o treinamento da brigada de incêndio com emissão do atestado, itens necessários para a obtenção do CLCB da edificação.

Itararé, 13 de janeiro de 2023.

Wilhen Carmelo Salles Kuchta
Engenheiro Civil / CREA-SP 5070204438



MEMORIAL DESCRITIVO

IDENTIFICAÇÃO

PROPRIETÁRIO: Prefeitura Municipal de Itararé

OBRA: Implantação de Plano Simplificado de Prevenção e Proteção Contra Incêndio – UBS do Matão

ENDEREÇO: Bairro Matão

CIDADE: Itararé - SP

RESPONSÁVEL TÉCNICO: Wilhen Carmelo Salles Kuchta

ENGENHEIRO CIVIL: CREA-SP 5070204438

1.0. DO PROJETO: A intervenção proposta consiste na implantação de plano simplificado de prevenção e proteção contra incêndio na UBS do Matão, conforme projeto fornecido pela Prefeitura Municipal de Itararé-SP.

2.0. CONVENÇÕES

A obra será edificada de acordo com as especificações que se seguem, dentro das normas da ABNT, obedecendo aos projetos arquitetônicos, projetos complementares e ao presente memorial descritivo. Deverão ser fornecidos todos os equipamentos e ferramentas adequadas de modo a garantir o bom desempenho da obra. A obra deverá ser suprida de todos os materiais e equipamentos necessários para garantir a segurança e a higiene dos operários, de acordo com as normas de segurança do trabalho. A contratada deverá isolar e sinalizar as áreas de intervenção, durante a execução dos trabalhos. A obra deverá estar permanentemente mantida limpa.

3.0. EXTINTORES

Os extintores serão instalados em quantidade, tipo e locais indicados em projeto. Também será executada a pintura de piso visando a sinalização dos extintores.

4.0. SINALIZAÇÃO DE PLACAS

Serão instaladas placas, de acordo com os padrões, das medidas de prevenção, indicação de saída e de advertência.

5.0. COMPLEMENTOS

Após a finalização dos serviços de instalação, e com as medidas em perfeito funcionamento a Contratada emitirá os laudos, os relatórios e o treinamento da brigada de incêndio com emissão do atestado, itens necessários para a obtenção do CLCB da edificação.

Itararé, 13 de janeiro de 2023.

Wilhen Carmelo Salles Kuchta
Engenheiro Civil / CREA-SP 5070204438



MEMORIAL DESCRITIVO

IDENTIFICAÇÃO

PROPRIETÁRIO: Prefeitura Municipal de Itararé

OBRA: Implantação de Plano Simplificado de Prevenção e Proteção Contra Incêndio – UBS Santa Barbara

ENDEREÇO: Bairro Santa Barbara

CIDADE: Itararé - SP

RESPONSÁVEL TÉCNICO: Wilhen Carmelo Salles Kuchta

ENGENHEIRO CIVIL: CREA-SP 5070204438

1.0. DO PROJETO: A intervenção proposta consiste na implantação de plano simplificado de prevenção e proteção contra incêndio na UBS Santa Barbara, conforme projeto fornecido pela Prefeitura Municipal de Itararé-SP.

2.0. CONVENÇÕES

A obra será edificada de acordo com as especificações que se seguem, dentro das normas da ABNT, obedecendo aos projetos arquitetônicos, projetos complementares e ao presente memorial descritivo. Deverão ser fornecidos todos os equipamentos e ferramentas adequadas de modo a garantir o bom desempenho da obra. A obra deverá ser suprida de todos os materiais e equipamentos necessários para garantir a segurança e a higiene dos operários, de acordo com as normas de segurança do trabalho. A contratada deverá isolar e sinalizar as áreas de intervenção, durante a execução dos trabalhos. A obra deverá estar permanentemente mantida limpa.

3.0. EXTINTORES

Os extintores serão instalados em quantidade, tipo e locais indicados em projeto. Também será executada a pintura de piso visando a sinalização dos extintores.

4.0. SINALIZAÇÃO DE PLACAS

Serão instaladas placas, de acordo com os padrões, das medidas de prevenção, indicação de saída e de advertência.

5.0. COMPLEMENTOS

Após a finalização dos serviços de instalação, e com as medidas em perfeito funcionamento a Contratada emitirá os laudos, os relatórios e o treinamento da brigada de incêndio com emissão do atestado, itens necessários para a obtenção do CLCB da edificação.

Itararé, 13 de janeiro de 2023.

Wilhen Carmelo Salles Kuchta
Engenheiro Civil / CREA-SP 5070204438



MEMORIAL DESCRITIVO

IDENTIFICAÇÃO

PROPRIETÁRIO: Prefeitura Municipal de Itararé

OBRA: Implantação de Plano Simplificado de Prevenção e Proteção Contra Incêndio – UBS Santa Cruz dos Lopes

ENDEREÇO: Rua João Genaro, nº 35 – Bairro Santa Cruz dos Lopes

CIDADE: Itararé - SP

RESPONSÁVEL TÉCNICO: Wilhen Carmelo Salles Kuchta

ENGENHEIRO CIVIL: CREA-SP 5070204438

1.0. DO PROJETO: A intervenção proposta consiste na implantação de plano simplificado de prevenção e proteção contra incêndio na UBS Santa Cruz dos Lopes, conforme projeto fornecido pela Prefeitura Municipal de Itararé-SP.

2.0. CONVENÇÕES

A obra será edificada de acordo com as especificações que se seguem, dentro das normas da ABNT, obedecendo aos projetos arquitetônicos, projetos complementares e ao presente memorial descritivo. Deverão ser fornecidos todos os equipamentos e ferramentas adequadas de modo a garantir o bom desempenho da obra. A obra deverá ser suprida de todos os materiais e equipamentos necessários para garantir a segurança e a higiene dos operários, de acordo com as normas de segurança do trabalho. A contratada deverá isolar e sinalizar as áreas de intervenção, durante a execução dos trabalhos. A obra deverá estar permanentemente mantida limpa.

3.0. EXTINTORES

Os extintores serão instalados em quantidade, tipo e locais indicados em projeto. Também será executada a pintura de piso visando a sinalização dos extintores.

4.0. SINALIZAÇÃO DE PLACAS

Serão instaladas placas, de acordo com os padrões, das medidas de prevenção, indicação de saída e de advertência.

5.0. COMPLEMENTOS

Após a finalização dos serviços de instalação, e com as medidas em perfeito funcionamento a Contratada emitirá os laudos, os relatórios e o treinamento da brigada de incêndio com emissão do atestado, itens necessários para a obtenção do CLCB da edificação.

Itararé, 13 de janeiro de 2023.

Wilhen Carmelo Salles Kuchta
Engenheiro Civil / CREA-SP 5070204438



MEMORIAL DESCRITIVO

IDENTIFICAÇÃO

PROPRIETÁRIO: Prefeitura Municipal de Itararé

OBRA: Implantação de Plano Simplificado de Prevenção e Proteção Contra Incêndio – UBS Santa Terezinha

ENDEREÇO: Rua Sofia Dias Menck, nº 911 – Bairro Santa Terezinha

CIDADE: Itararé - SP

RESPONSÁVEL TÉCNICO: Wilhen Carmelo Salles Kuchta

ENGENHEIRO CIVIL: CREA-SP 5070204438

1.0. DO PROJETO: A intervenção proposta consiste na implantação de plano simplificado de prevenção e proteção contra incêndio na UBS Santa Terezinha, conforme projeto fornecido pela Prefeitura Municipal de Itararé-SP.

2.0. CONVENÇÕES

A obra será edificada de acordo com as especificações que se seguem, dentro das normas da ABNT, obedecendo aos projetos arquitetônicos, projetos complementares e ao presente memorial descritivo. Deverão ser fornecidos todos os equipamentos e ferramentas adequadas de modo a garantir o bom desempenho da obra. A obra deverá ser suprida de todos os materiais e equipamentos necessários para garantir a segurança e a higiene dos operários, de acordo com as normas de segurança do trabalho. A contratada deverá isolar e sinalizar as áreas de intervenção, durante a execução dos trabalhos. A obra deverá estar permanentemente mantida limpa.

3.0. EXTINTORES

Os extintores serão instalados em quantidade, tipo e locais indicados em projeto. Também será executada a pintura de piso visando a sinalização dos extintores.

4.0. SINALIZAÇÃO DE PLACAS

Serão instaladas placas, de acordo com os padrões, das medidas de prevenção, indicação de saída e de advertência.

5.0. COMPLEMENTOS

Após a finalização dos serviços de instalação, e com as medidas em perfeito funcionamento a Contratada emitirá os laudos, os relatórios e o treinamento da brigada de incêndio com emissão do atestado, itens necessários para a obtenção do CLCB da edificação.

Itararé, 13 de janeiro de 2023.

Wilhen Carmelo Salles Kuchta
Engenheiro Civil / CREA-SP 5070204438



MEMORIAL DESCRITIVO

IDENTIFICAÇÃO

PROPRIETÁRIO: Prefeitura Municipal de Itararé

OBRA: Implantação de Plano Simplificado de Prevenção e Proteção Contra Incêndio – UBS Tonico Adolfo

ENDEREÇO: Rua São Pedro, nº 3151– Bairro Tonico Adolfo

CIDADE: Itararé - SP

RESPONSÁVEL TÉCNICO: Wilhen Carmelo Salles Kuchta

ENGENHEIRO CIVIL: CREA-SP 5070204438

1.0. DO PROJETO: A intervenção proposta consiste na implantação de plano simplificado de prevenção e proteção contra incêndio na UBS Tonico Adolfo, conforme projeto fornecido pela Prefeitura Municipal de Itararé-SP.

2.0. CONVENÇÕES

A obra será edificada de acordo com as especificações que se seguem, dentro das normas da ABNT, obedecendo aos projetos arquitetônicos, projetos complementares e ao presente memorial descritivo. Deverão ser fornecidos todos os equipamentos e ferramentas adequadas de modo a garantir o bom desempenho da obra. A obra deverá ser suprida de todos os materiais e equipamentos necessários para garantir a segurança e a higiene dos operários, de acordo com as normas de segurança do trabalho. A contratada deverá isolar e sinalizar as áreas de intervenção, durante a execução dos trabalhos. A obra deverá estar permanentemente mantida limpa.

3.0. EXTINTORES

Os extintores serão instalados em quantidade, tipo e locais indicados em projeto. Também será executada a pintura de piso visando a sinalização dos extintores.

4.0. SINALIZAÇÃO DE PLACAS

Serão instaladas placas, de acordo com os padrões, das medidas de prevenção, indicação de saída e de advertência.

5.0. COMPLEMENTOS

Após a finalização dos serviços de instalação, e com as medidas em perfeito funcionamento a Contratada emitirá os laudos, os relatórios e o treinamento da brigada de incêndio com emissão do atestado, itens necessários para a obtenção do CLCB da edificação.

Itararé, 13 de janeiro de 2023.

Wilhen Carmelo Salles Kuchta
Engenheiro Civil / CREA-SP 5070204438



MEMORIAL DESCRITIVO

IDENTIFICAÇÃO

PROPRIETÁRIO: Prefeitura Municipal de Itararé

OBRA: Implantação de Plano Simplificado de Prevenção e Proteção Contra Incêndio – UBS Vila Osório

ENDEREÇO: Rua Walfrido Rolim de Moura, nº 450 - Vila Osório

CIDADE: Itararé - SP

RESPONSÁVEL TÉCNICO: Wilhen Carmelo Salles Kuchta

ENGENHEIRO CIVIL: CREA-SP 5070204438

1.0. DO PROJETO: A intervenção proposta consiste na implantação de plano simplificado de prevenção e proteção contra incêndio na UBS da Vila Osório, conforme projeto fornecido pela Prefeitura Municipal de Itararé-SP.

2.0. CONVENÇÕES

A obra será edificada de acordo com as especificações que se seguem, dentro das normas da ABNT, obedecendo aos projetos arquitetônicos, projetos complementares e ao presente memorial descritivo. Deverão ser fornecidos todos os equipamentos e ferramentas adequadas de modo a garantir o bom desempenho da obra. A obra deverá ser suprida de todos os materiais e equipamentos necessários para garantir a segurança e a higiene dos operários, de acordo com as normas de segurança do trabalho. A contratada deverá isolar e sinalizar as áreas de intervenção, durante a execução dos trabalhos. A obra deverá estar permanentemente mantida limpa.

3.0. EXTINTORES

Os extintores serão instalados em quantidade, tipo e locais indicados em projeto. Também será executada a pintura de piso visando a sinalização dos extintores.

4.0. SINALIZAÇÃO DE PLACAS

Serão instaladas placas, de acordo com os padrões, das medidas de prevenção, indicação de saída e de advertência.

5.0. COMPLEMENTOS

Após a finalização dos serviços de instalação, e com as medidas em perfeito funcionamento a Contratada emitirá os laudos, os relatórios e o treinamento da brigada de incêndio com emissão do atestado, itens necessários para a obtenção do CLCB da edificação.

Itararé, 13 de janeiro de 2023.

Wilhen Carmelo Salles Kuchta
Engenheiro Civil / CREA-SP 5070204438



PREFEITURA MUNICIPAL DE ITARARÉ
Secretaria de Desenvolvimento Municipal
Coordenadoria de Engenharia e Obras
CNPJ: 46.634.390/0001-52
Rua XV de Novembro, nº 83 - Centro
Telefone: (15) 3532-8000 / e-mail: engenharia@itarare.sp.gov.br

PLANILHA ORÇAMENTÁRIA - IMPLANTAÇÃO DE PLANO SIMPLIFICADO DE PREVENÇÃO E PROTEÇÃO CONTRA INCÊNDIO - DIVERSAS UNIDADES DE SAÚDE

CONTRATANTE:	PREFEITURA MUNICIPAL DE ITARARÉ	DATA:	JAN / 2023
OBJETO:	IMPLANTAÇÃO DE PLANO SIMPLIFICADO DE PREVENÇÃO E PROTEÇÃO CONTRA INCÊNDIO - DIVERSAS UNIDADES BÁSICAS DE SAÚDE	BDI:	23,00%
LOCAL:	DIVERSAS UNIDADES DE SAÚDE: ESF CRUZEIRO (RUA CLOVIS NOGUEIRA MACHADO, Nº 50 - BAIRRO CRUZEIRO); ESF JD. SÃO PAULO (RUA EVARISTO DOS SANTOS 259, JD. SÃO PAULO); ESF TONICO ADOLFO (RUA SÃO PEDRO, Nº 3151, BAIRRO TONICO ADOLFO); ESF OSÓRIO (RUA WALFRIDO ROLIM DE MOURA, Nº 450, VILA OSÓRIO); ESF SANTA TEREZINHA (RUA SOFIA DIAS MENCK, Nº 911, VILA SANTA TEREZINHA); ZR CERRADO (BAIRRO DO CERRADO, Nº 840); ZR PEDRA BRANCA (RUA MARIA JOSE DE SOUZA, S/N, BAIRRO PEDRA BRANCA); ZR MATÃO (BAIRRO MATÃO, Nº 0); ZR SANTA CRUZ (RUA JOÃO GENARO, Nº 35, BAIRRO SANTA CRUZ DOS LOPES); ZR SANTA BÁRBARA (BAIRRO SANTA BARBARA); UNIDADE DE PRONTO ATENDIMENTO (UPA) (RUA MAJOR QUEIROZ, S/Nº - CENTRO)	VALOR:	R\$ 51.459,02

ITEM	CÓDIGO	BASE	DISCRIMINAÇÃO	UNID	QUANT.	CUSTO UNIT	PREÇO UNIT	TOTAL C/ BDI	PESO (%)
1.0			DIVERSAS UNIDADES DE SAÚDE: ESF CRUZEIRO; ESF JD. SÃO PAULO; ESF TONICO ADOLFO; ESF OSÓRIO; ESF SANTA TEREZINHA; ZR CERRADO; ZR PEDRA BRANCA; ZR MATÃO; ZR SANTA CRUZ; ZR SANTA BÁRBARA.						
1.1			SISTEMA DE ALARME DE INCÊNDIO, ELÉTRICO E ILUMINAÇÃO DE EMERGÊNCIA						
1.1.1	33.10.041	CDHU	ESMALTE A BASE DE ÁGUA EM MASSA, INCLUSIVE PREPARO	M2	29,00	R\$ 33,89	R\$ 41,68	R\$ 1.208,72	2,35%
1.1.2	08.08.050	FDE	EXTINTORES MANUAIS DE ÁGUA PRESSURIZADA CAPACIDADE DE 10L	UN.	12,00	-	R\$ 240,34	R\$ 2.884,08	5,60%
1.1.3	08.08.046	FDE	EXTINTORES MANUAIS PO QUIMICO SECO COM CAPACIDADE DE 4KG	UN.	17,00	-	R\$ 215,30	R\$ 3.660,10	7,11%
1.2			SINALIZAÇÃO DE PLACAS						
1.2.1	97.02.194	CDHU	PLACA DE SINALIZAÇÃO EM PVC FOTOLUMINESCENTE (150X150MM), COM INDICAÇÃO DE EQUIPAMENTOS DE COMBATE À INCÊNDIO E ALARME	UN.	29,00	R\$ 13,45	R\$ 16,54	R\$ 479,66	0,93%
1.2.2	97.02.195	CDHU	PLACA DE SINALIZAÇÃO EM PVC FOTOLUMINESCENTE (240X120MM), COM INDICAÇÃO DE ROTA DE EVACUAÇÃO E SAÍDA DE EMERGÊNCIA	UN.	73,00	R\$ 13,07	R\$ 16,07	R\$ 1.173,11	2,28%
1.3			COMPLEMENTOS						
1.3.1	-	ORÇAMENTO	LAUDO DE INSTALAÇÃO/MANUTENÇÃO CMAR, CONFORME IT-10, INCLUSIVE ART/RRT.	UN.	10,00	R\$ 180,00	R\$ 221,40	R\$ 2.214,00	4,30%
1.3.2	-	ORÇAMENTO	LAUDO DE INSTALAÇÃO/MANUTENÇÃO MEDIDAS CONTRA INCÊNDIO, INCLUSIVE ART/RRT.	UN.	10,00	R\$ 180,00	R\$ 221,40	R\$ 2.214,00	4,30%
1.3.3	-	ORÇAMENTO	LAUDO DE INSTALAÇÃO/MANUTENÇÃO SISTEMA DE UTILIZAÇÃO DE GÁS INFLAMÁVEL, INCLUSIVE ART/RRT.	UN.	10,00	R\$ 180,00	R\$ 221,40	R\$ 2.214,00	4,30%
1.3.4	-	ORÇAMENTO	LAUDO DE CONFORMIDADE INSTALAÇÕES ELÉTRICAS, CONFORME IT-41 INCLUSIVE ART/RRT.	UN.	10,00	R\$ 180,00	R\$ 221,40	R\$ 2.214,00	4,30%
1.3.5	-	ORÇAMENTO	LAUDO DE CONFORMIDADE SPDA, CONFORME IT-41 INCLUSIVE ART/RRT.	UN.	10,00	R\$ 180,00	R\$ 221,40	R\$ 2.214,00	4,30%
1.3.6	-	ORÇAMENTO	TREINAMENTO DE BRIGADA DE INCÊNDIO, INCLUSIVE ATESTADO	UN.	10,00	R\$ 785,00	R\$ 965,55	R\$ 9.655,50	18,76%
1.3.7	-	ORÇAMENTO	RELATÓRIO DE COMISSONAMENTO E RELATÓRIO DE INSPEÇÃO PERIÓDICA DO SISTEMA DE DETECÇÃO E ALARME DE INCÊNDIO	UN.	10,00	R\$ 180,00	R\$ 221,40	R\$ 2.214,00	4,30%
1.3.8	-	ORÇAMENTO	RELATÓRIO DE COMISSONAMENTO DO SISTEMA DE HIDRANTES / MANGOTINHOS	UN.	10,00	R\$ 180,00	R\$ 221,40	R\$ 2.214,00	4,30%
1.3.9	-	ORÇAMENTO	GERENCIAMENTO DE RISCO DE INCÊNDIO	UN.	10,00	R\$ 380,00	R\$ 467,40	R\$ 4.674,00	9,08%
TOTAL ITEM 1.0								R\$ 39.233,17	76,24%
2.0			IMPLANTAÇÃO DE PLANO SIMPLIFICADO DE PREVENÇÃO E PROTEÇÃO CONTRA INCÊNDIO - UNIDADE DE PRONTO ATENDIMENTO (UPA)						
2.1			SISTEMA DE ALARME DE INCÊNDIO, ELÉTRICO E ILUMINAÇÃO DE EMERGÊNCIA						
2.1.1	104473	SINAPI	COMPOSIÇÃO PARAMÉTRICA DE PONTO ELÉTRICO DE ILUMINAÇÃO, COM INTERRUPTOR SIMPLES, EM EDIFÍCIO RESIDENCIAL COM ELETRODUTO EMBUTIDO EM RASGOS NAS PAREDES, INCLUSO TOMADA, ELETRODUTO, CABO, RASGO E CHUMBAMENTO (SEM LUMINÁRIA E LÂMPADA), AF_11/2022	UN.	20,00	R\$ 183,28	R\$ 225,43	R\$ 4.508,60	8,76%
2.1.2	09.09.083	FDE	IL-83 ILUMINAÇÃO AUTÔNOMA DE EMERGÊNCIA - LED	UN.	20,00	-	R\$ 75,75	R\$ 1.515,00	2,94%
2.1.3	33.10.041	CDHU	ESMALTE A BASE DE ÁGUA EM MASSA, INCLUSIVE PREPARO	M2	11,00	R\$ 33,89	R\$ 41,68	R\$ 458,48	0,89%
2.1.4	08.08.050	FDE	EXTINTORES MANUAIS DE ÁGUA PRESSURIZADA CAPACIDADE DE 10L	UN.	2,00	-	R\$ 240,34	R\$ 480,68	0,93%
2.1.5	08.08.046	FDE	EXTINTORES MANUAIS PO QUIMICO SECO COM CAPACIDADE DE 4KG	UN.	9,00	-	R\$ 215,30	R\$ 1.937,70	3,77%
2.2			SINALIZAÇÃO DE PLACAS						
2.2.1	97.02.194	CDHU	PLACA DE SINALIZAÇÃO EM PVC FOTOLUMINESCENTE (150X150MM), COM INDICAÇÃO DE EQUIPAMENTOS DE COMBATE À INCÊNDIO E ALARME	UN.	11,00	R\$ 13,45	R\$ 16,54	R\$ 181,94	0,35%
2.2.2	97.02.195	CDHU	PLACA DE SINALIZAÇÃO EM PVC FOTOLUMINESCENTE (240X120MM), COM INDICAÇÃO DE ROTA DE EVACUAÇÃO E SAÍDA DE EMERGÊNCIA	UN.	10,00	R\$ 13,07	R\$ 16,07	R\$ 160,70	0,31%
2.3			COMPLEMENTOS						
2.3.1	-	ORÇAMENTO	LAUDO DE INSTALAÇÃO/MANUTENÇÃO CMAR, CONFORME IT-10, INCLUSIVE ART/RRT.	UN.	1,00	R\$ 180,00	R\$ 221,40	R\$ 221,40	0,43%
2.3.2	-	ORÇAMENTO	LAUDO DE INSTALAÇÃO/MANUTENÇÃO MEDIDAS CONTRA INCÊNDIO, INCLUSIVE ART/RRT.	UN.	1,00	R\$ 180,00	R\$ 221,40	R\$ 221,40	0,43%
2.3.3	-	ORÇAMENTO	LAUDO DE INSTALAÇÃO/MANUTENÇÃO SISTEMA DE UTILIZAÇÃO DE GÁS INFLAMÁVEL, INCLUSIVE ART/RRT.	UN.	1,00	R\$ 180,00	R\$ 221,40	R\$ 221,40	0,43%
2.3.4	-	ORÇAMENTO	LAUDO DE CONFORMIDADE INSTALAÇÕES ELÉTRICAS, CONFORME IT-41 INCLUSIVE ART/RRT.	UN.	1,00	R\$ 180,00	R\$ 221,40	R\$ 221,40	0,43%
2.3.5	-	ORÇAMENTO	LAUDO DE CONFORMIDADE SPDA, CONFORME IT-41 INCLUSIVE ART/RRT.	UN.	1,00	R\$ 180,00	R\$ 221,40	R\$ 221,40	0,43%
2.3.6	-	ORÇAMENTO	TREINAMENTO DE BRIGADA DE INCÊNDIO, INCLUSIVE ATESTADO	UN.	1,00	R\$ 785,00	R\$ 965,55	R\$ 965,55	1,88%
2.3.7	-	ORÇAMENTO	RELATÓRIO DE COMISSONAMENTO E RELATÓRIO DE INSPEÇÃO PERIÓDICA DO SISTEMA DE DETECÇÃO E ALARME DE INCÊNDIO	UN.	1,00	R\$ 180,00	R\$ 221,40	R\$ 221,40	0,43%
2.3.8	-	ORÇAMENTO	RELATÓRIO DE COMISSONAMENTO DO SISTEMA DE HIDRANTES / MANGOTINHOS	UN.	1,00	R\$ 180,00	R\$ 221,40	R\$ 221,40	0,43%
2.3.9	-	ORÇAMENTO	GERENCIAMENTO DE RISCO DE INCÊNDIO	UN.	1,00	R\$ 380,00	R\$ 467,40	R\$ 467,40	0,91%
TOTAL 2.0								R\$ 12.225,85	23,76%
TOTAL								R\$ 51.459,02	100,00%

REFERÊNCIAS	COMPANHIA DE DESENVOLVIMENTO HABITACIONAL E URBANO - CDHU: BOLETIM REFERENCIAL DE CUSTOS - 188_L.S.: 128,23% - S/ DESONERAÇÃO FUNDAÇÃO PARA O DESENVOLVIMENTO DA EDUCAÇÃO - FDE : OUTUBRO 2022 - LS 120,87, BDI 23% SISTEMA NACIONAL DE PESQUISA DE CUSTOS E ÍNDICES DA CONSTRUÇÃO CIVIL - SINAPI: NOVEMBRO - 2022 - L.S. = 115,06% (HORA) / 71,26% (MÊS) - NÃO DESONERADA
--------------------	--

ITARARÉ, 13 DE JANEIRO DE 2023

WILHEN CARMELO SALLES KUCHTA
ENGENHEIRO CIVIL / CREA-SP 5070204438
ART: 28027230230103882

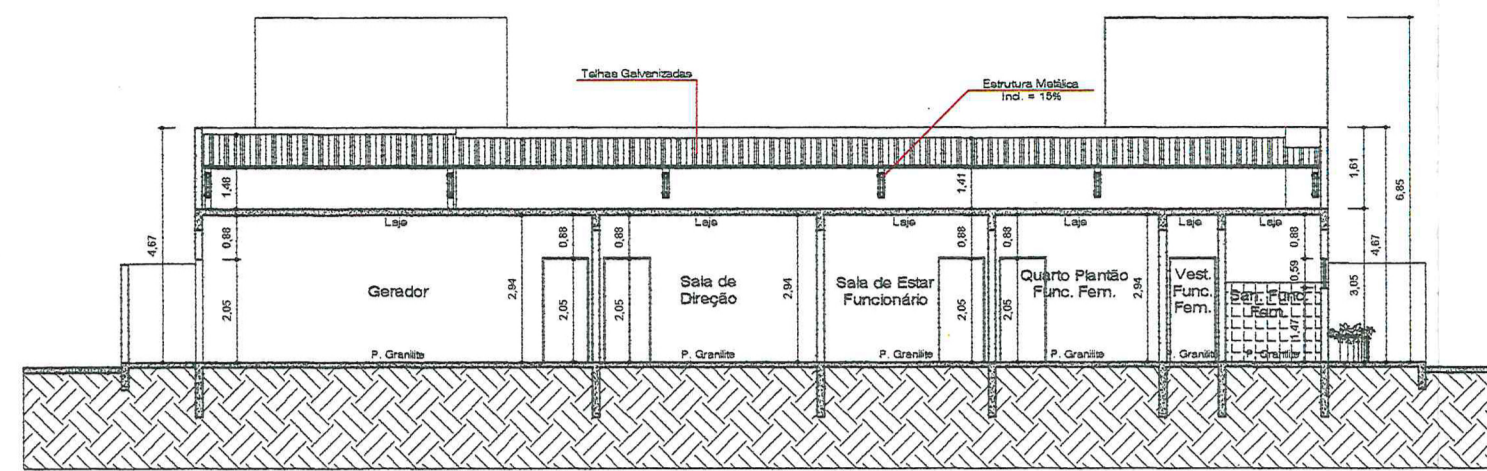

CORTE TRANSVERSAL
ESCALA 1:100

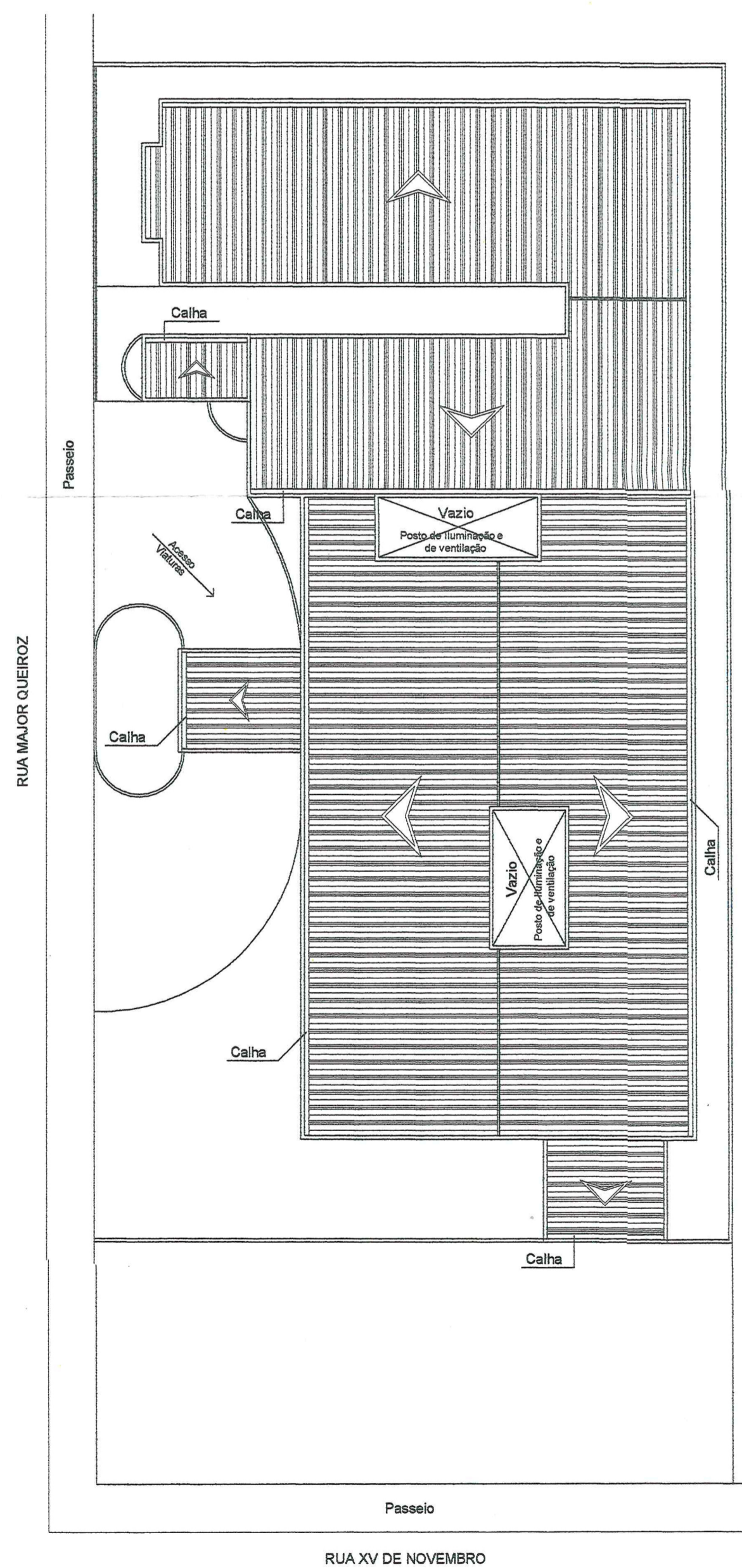

IMPLANTAÇÃO
ESCALA 1:200

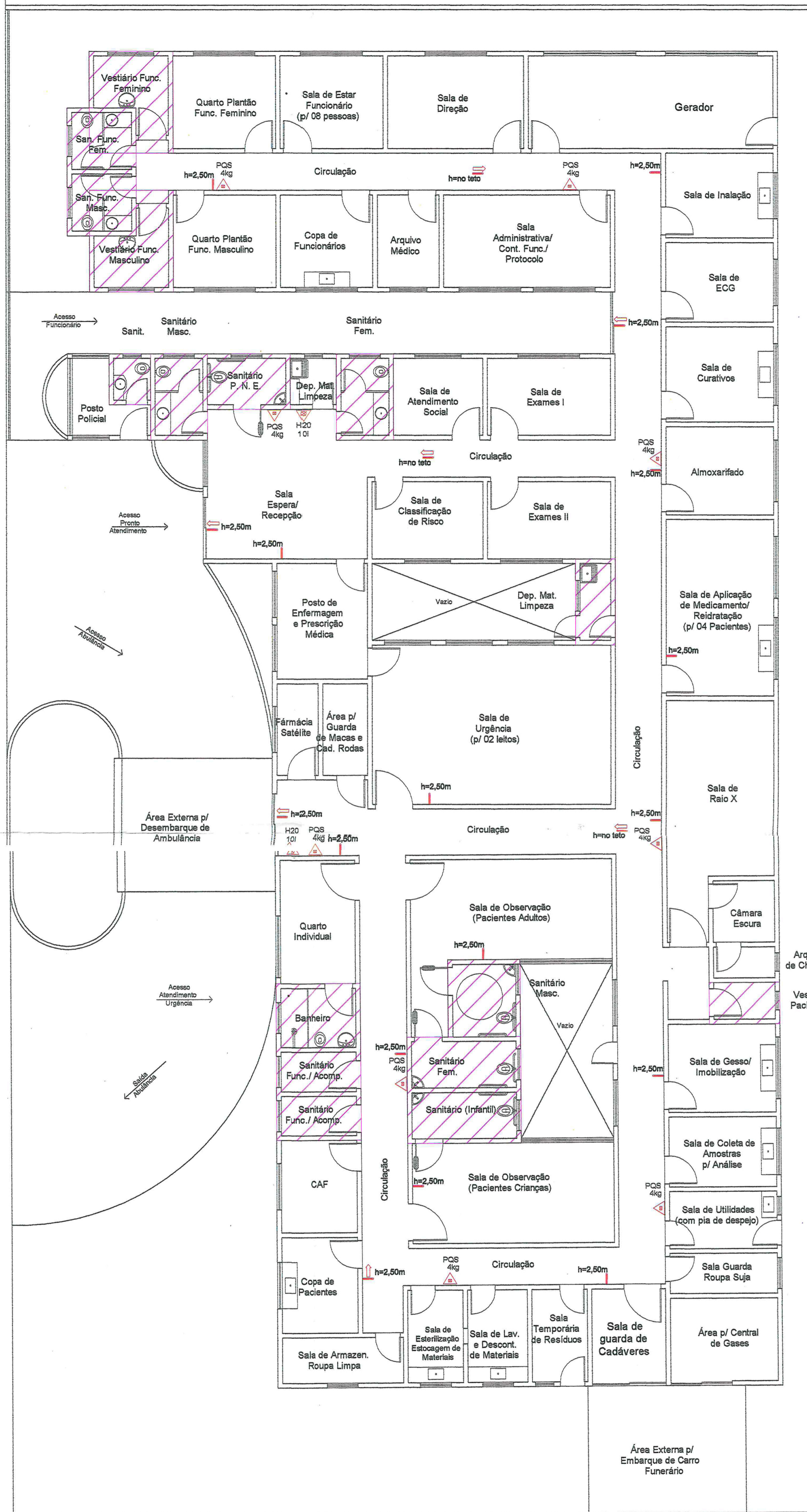

DISTRIBUIÇÃO PAVIMENTO TÉRREO
ESCALA 1:100

/// ÁREA NÃO COMPUTÁVEL

VERSÃO	MODIFICAÇÕES	DATA	RESPONSÁVEL
0	PROJETO INICIAL	13/08/2011	JOÃO R.
1			
2			

LEGENDA

- ▲ EXTINTOR CARGA DE ÁGUA PRESSURIZADA
- ▲ EXTINTOR CARGA DE PÓ
- ▬ PONTO DE ILUMINAÇÃO DE EMERGENCIA
- ▬ PONTO DE ILUMINAÇÃO DE EMERGENCIA TIPO BALIZAMENTO

INFORMAÇÕES SOBRE OS SISTEMAS

EXTINTORES (IT-2101)	PÓ QUÍMICO ABC - 6 UNID. CARGA DE ÁGUA - 2 UNID.	GÁS CARBÔNICO - 0 UNID.
ILUMINAÇÃO DE EMERGENCIA	OBEDECERÁ A IT 181/11 - DECRETO 56.819/11	
ALARME E DETECÇÃO	CONFORME INSTRUÇÃO TÉCNICA 181/11	
HIDRANTES	EDIFICAÇÃO COM ÁREA INFERIOR A 750m², DESCONTADOS BANHEIROS, CONFORME ART 22, ITEM VI DO DECRETO 56.819/2011	
SINALIZAÇÃO DE EMERGENCIA	CONFORME INSTRUÇÃO TÉCNICA 201/11	
ACESSO E ESTACIONAMENTO DE VEÍCULO NA EDIFICAÇÃO OU ÁREA DE RISCO	CONFORME INSTRUÇÃO TÉCNICA 061/11	
SIST. HIDRANTES	NÃO UTILIZADO	
SISTEMA DE SPRINKLERS	NÃO UTILIZADO	

CLASSIFICAÇÃO - Decreto Estadual nº56.819/11

GRUPO	OCCUPAÇÃO	DIVISÃO	DESCRIÇÃO	EXEMPLOS
H	SERVÍCIO DE SAÚDE E INSTITUCIONAL	H-3	CASA DE SAÚDE	UNIDADE DE PRONTO ATENDIMENTO

CARGA DE INCÊNDIO - IT 14/11

OCCUPAÇÃO	DESCRIÇÃO	DIVISÃO	CARGA DE INCÊNDIO EM MJ/M²
H	HOSPITAIS EM GERAL	H-3	300

CONTROLE DE MATERIAIS DE ACABAMENTO E REVESTIMENTO (IT-10/11)

PISO	ACABAMENTO	REVESTIMENTO	CLASSE
			Classe I, II-A, II-B ou IV-A
PAREDE	ACABAMENTO	REVESTIMENTO	CLASSE
			Classe I, II-A ou II-B
TETO E FORRO	ACABAMENTO	REVESTIMENTO	CLASSE
			Classe I ou II-A

PROJETO PREVENTIVO DE INCENDIO		FOLHA	01/02
OBRA	UNIDADE DE PRONTO ATENDIMENTO	DATA	13/08/2011
PROPRIETÁRIO	PREFEITURA MUNICIPAL DE ITARARÉ		
LOCAL	RUA MAJOR QUEIROZ, SN - CENTRO - ITARARÉ - SP		

SITUAÇÃO S/ ESCALA Declaro que a aprovação do Projeto por parte da Prefeitura, não implica no direito de propriedade do terreno.

Antonio...
PROPRIETÁRIO
PREFEITURA MUNICIPAL DE ITARARÉ
CNPJ: 06.834.390/0001-52

João Raphael...
PROJETO / DIREÇÃO TÉCNICA

ÁREAS:
ÁREA TOTAL 778,12 M²
ÁREA NÃO COMPUTADA 100,18 M²
ÁREA TOTAL COMPUTADA 677,94 M²

DES CAD / JOÃO RAFAEL

APROVAÇÃO: 28 MAIO 2014

Polícia Militar do Estado de São Paulo
Corpo de Bombeiros
Banco de Dados
6/1165/352306/173

BB ITARARÉ
PL04F

PROJECION - VINÇENZI & SILVA ENGENHARIA - Rua XV de Novembro, 1362 - Itararé (SP) - fone (15) 3531 2024
Todos os direitos de autoria deste projeto estão reservados ao seu autor.

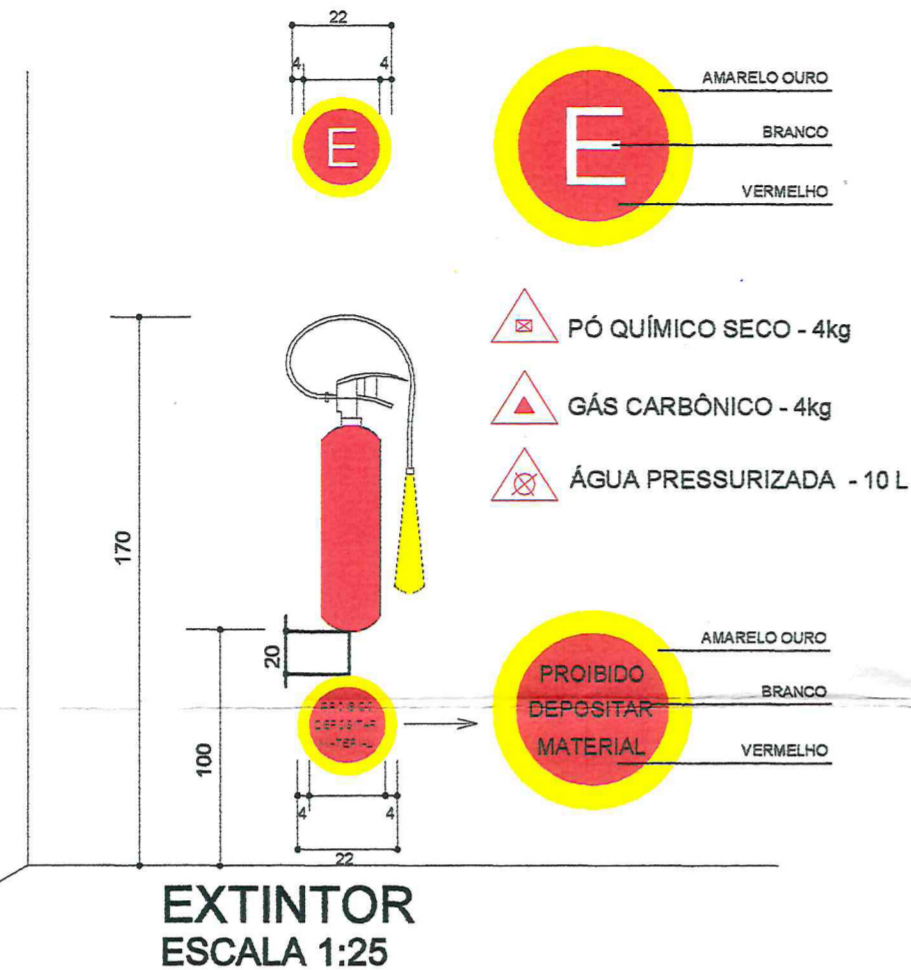

Obs - :Afixação do extintor deverá suportar até 2,5vezes o seu peso.

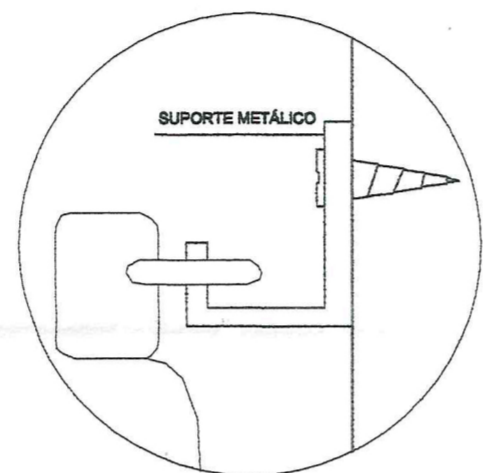

FIXAÇÃO DO EXTINTOR

OBS.: - AS LETRAS E FLECHAS DE SINALIZAÇÃO DEVEM TER COR VERMELHA SOBRE FUNDO BRANCO LEITOSO;
- EM PLACAS DE ACRÍLICO OU MATERIAL SIMILAR NAS DIMENSÕES MÍNIMAS DE 25X16cm E LETRAS COM TRAÇO DE UM CENTÍMETRO EM MOLDURA DE QUATRO POR NOVE CENTÍMETROS.
- AS PLACAS DEVEM TER ILUMINAÇÃO OU SEREM FOTOLUMINESCENTES

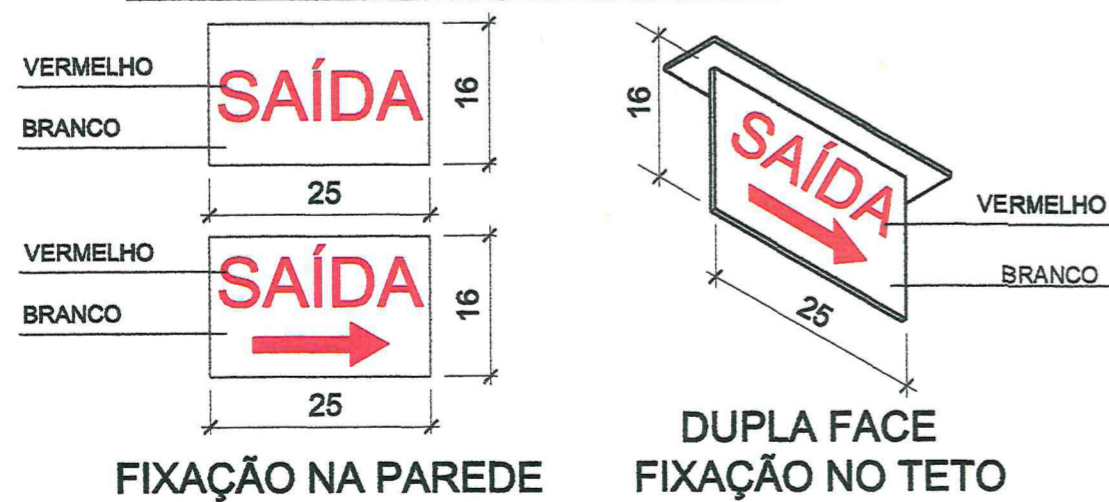

DETALHE DAS PLACAS DE SAÍDA SEM ESCALA

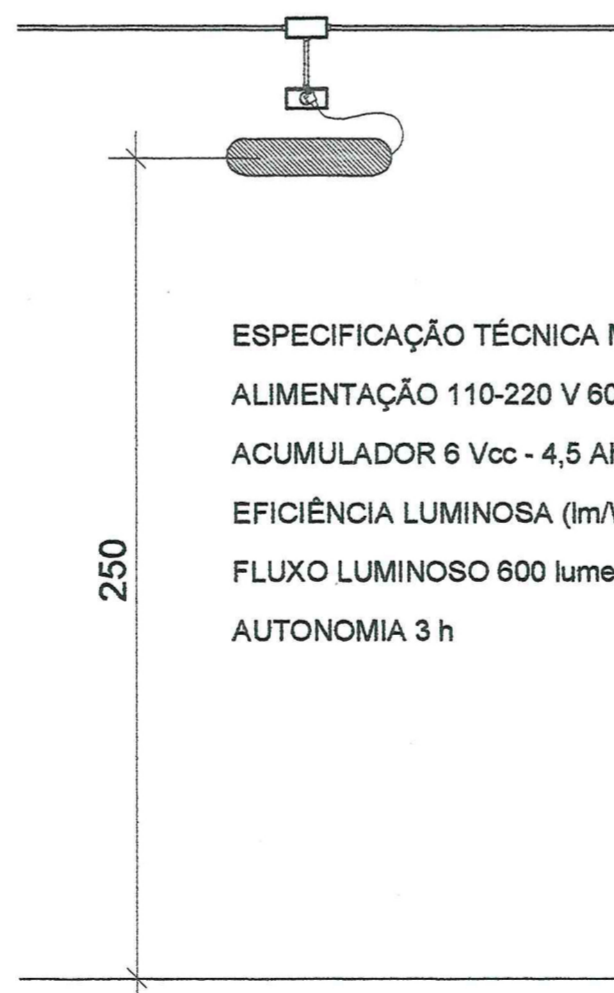

ESPECIFICAÇÃO TÉCNICA MODELO PLO 9 W
ALIMENTAÇÃO 110-220 V 60 Hz
ACUMULADOR 6 Vcc - 4,5 Ah
EFICIÊNCIA LUMINOSA (lm/W) 67
FLUXO LUMINOSO 600 lumens
AUTONOMIA 3 h

DET. LUMINÁRIA EMERGÊNCIA SEM ESCALA

PROJETO PREVENTIVO DE INCENDIO		FOLHA 02/02
OBRA	UNIDADE DE PRONTO ATENDIMENTO	DATA 13/08/2011
PROPRIETÁRIO	PREFEITURA MUNICIPAL DE ITARARÉ	
LOCAL	RUA MAJOR QUEIROZ, SN - CENTRO - ITARARÉ - SP	
SITUAÇÃO S/ ESCALA	Declaro que a aprovação do Projeto por parte da Prefeitura, não implica no direito de propriedade do terreno. PROPRIETÁRIO PREFEITURA MUNICIPAL DE ITARARÉ CNPJ - 46.634.390/0001-82 PROJETO / DIREÇÃO TÉCNICA	
ÁREAS:	ÁREA TOTAL 778,12 MF ÁREA NÃO COMPUTADA 100,18 MF ÁREA TOTAL COMPUTADA 677,94 MF	
APROVAÇÃO:	DES CAD / JOÃO RAPHAEL 28 MAIO 2014 	
PROJECION - VINCENZI & SILVA ENGENHARIA - Rua XV de Novembro, 1862 - Itararé (SP) - fone (15) 3531 2024 Todos os direitos da autoria deste projeto estão reservados ao seu autor.		

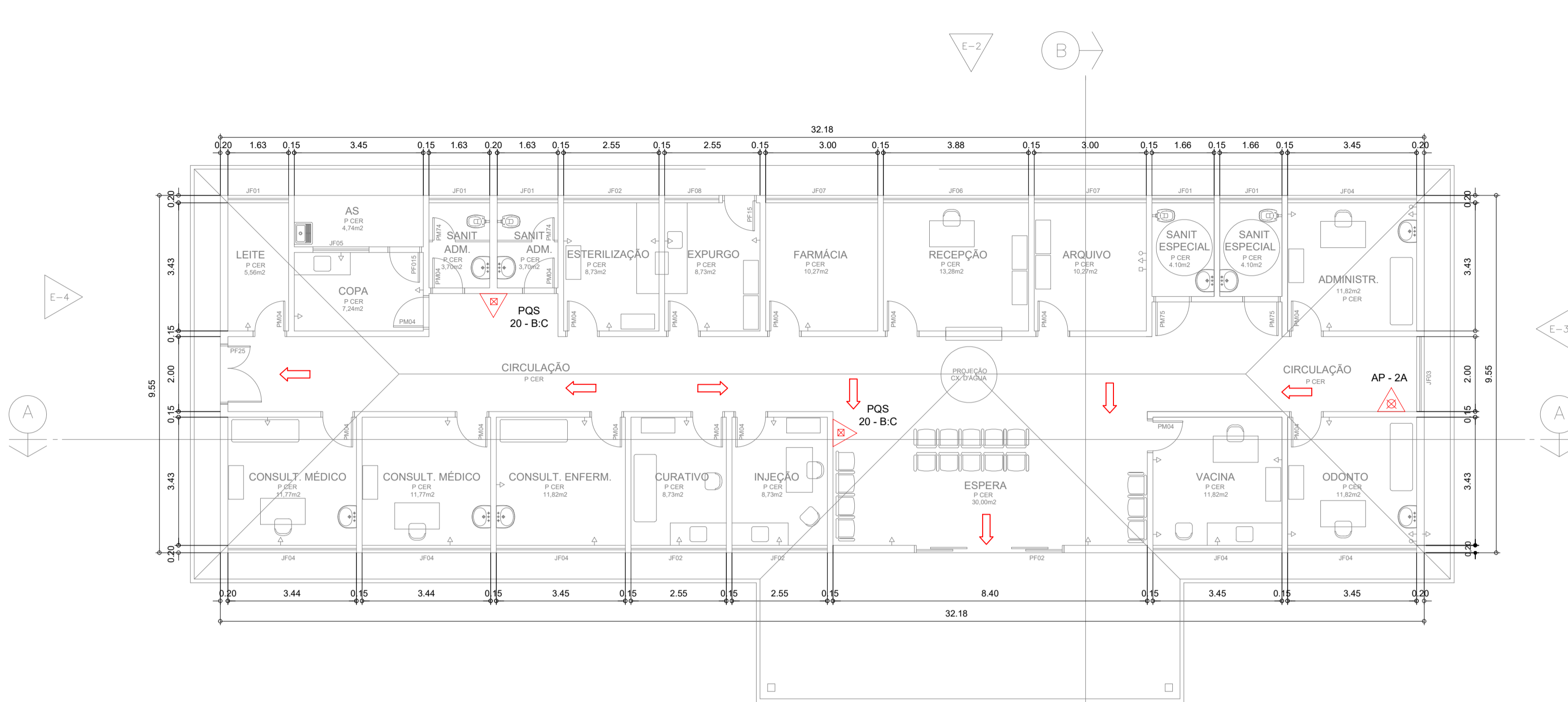

PLANTA BAIXA
ESC 1:100

TABELA DE ACABAMENTOS

AMBIENTE	PISO	PAREDE	FORRO	RODAPE	ESQUADRIAS METÁLICAS	ESQUADRIAS DE MADEIRA
ADMINISTRAÇÃO	CERÂMICO	PARDE REBOCADA LATEX ACRILICO S/ MASSA CORRIDA	LATEX REBOCADA LATEX BRANCO GELO	CERÂMICO	ESMALTE SINTETICO	ESMALTE SINTETICO
COPA	CERÂMICO	AZULEJO H=120MM	LATEX REBOCADA LATEX BRANCO GELO	---	ESMALTE SINTETICO	ESMALTE SINTETICO
WC ADMINISTRAÇÃO (2X)	CERÂMICO	AZULEJO H=120MM	LATEX REBOCADA LATEX BRANCO GELO	---	ESMALTE SINTETICO	ESMALTE SINTETICO
LEITE	CERÂMICO	PARDE REBOCADA LATEX ACRILICO S/ MASSA CORRIDA	LATEX REBOCADA LATEX BRANCO GELO	CERÂMICO	ESMALTE SINTETICO	ESMALTE SINTETICO
CIRCULAÇÃO	CERÂMICO	PARDE REBOCADA LATEX ACRILICO S/ MASSA CORRIDA	LATEX REBOCADA LATEX BRANCO GELO	---	ESMALTE SINTETICO	ESMALTE SINTETICO
SALA DE VACINA	CERÂMICO	AZULEJO ATÉ O TETO	LATEX REBOCADA LATEX BRANCO GELO	---	ESMALTE SINTETICO	ESMALTE SINTETICO
CURATIVO	CERÂMICO	PARDE REBOCADA LATEX ACRILICO S/ MASSA CORRIDA	LATEX REBOCADA LATEX BRANCO GELO	---	ESMALTE SINTETICO	ESMALTE SINTETICO
PREPARO/ESTERILIZAÇÃO	CERÂMICO	PARDE REBOCADA LATEX ACRILICO S/ MASSA CORRIDA	LATEX REBOCADA LATEX BRANCO GELO	CERÂMICO	ESMALTE SINTETICO	ESMALTE SINTETICO
RECEPÇÃO/EXPURGO/LAVAGEM	CERÂMICO	PARDE REBOCADA LATEX ACRILICO S/ MASSA CORRIDA	LATEX REBOCADA LATEX BRANCO GELO	---	ESMALTE SINTETICO	ESMALTE SINTETICO
SANITARIO ESPECIAL (2X)	CERÂMICO	PARDE REBOCADA LATEX ACRILICO S/ MASSA CORRIDA	LATEX REBOCADA LATEX BRANCO GELO	---	ESMALTE SINTETICO	ESMALTE SINTETICO
FARMACIA	CERÂMICO	PARDE REBOCADA LATEX ACRILICO S/ MASSA CORRIDA	LATEX REBOCADA LATEX BRANCO GELO	CERÂMICO	ESMALTE SINTETICO	ESMALTE SINTETICO
ESPERA	CERÂMICO	PARDE REBOCADA LATEX ACRILICO S/ MASSA CORRIDA	LATEX REBOCADA LATEX BRANCO GELO	---	ESMALTE SINTETICO	ESMALTE SINTETICO
AREA DE SERVIÇO (AS)	CERÂMICO	AZULEJO H=120MM	LATEX REBOCADA LATEX BRANCO GELO	---	ESMALTE SINTETICO	ESMALTE SINTETICO
CONSULTORIO ENFERMAGEM	CERÂMICO	PARDE REBOCADA LATEX ACRILICO S/ MASSA CORRIDA	LATEX REBOCADA LATEX BRANCO GELO	CERÂMICO	ESMALTE SINTETICO	ESMALTE SINTETICO
CONSULTORIO MEDICO (2X)	CERÂMICO	PARDE REBOCADA LATEX ACRILICO S/ MASSA CORRIDA	LATEX REBOCADA LATEX BRANCO GELO	CERÂMICO	ESMALTE SINTETICO	ESMALTE SINTETICO
INJEÇÃO	CERÂMICO	AZULEJO ATÉ O TETO	LATEX REBOCADA LATEX BRANCO GELO	---	ESMALTE SINTETICO	ESMALTE SINTETICO
ODONTO	CERÂMICO	PARDE REBOCADA LATEX ACRILICO S/ MASSA CORRIDA	LATEX REBOCADA LATEX BRANCO GELO	---	ESMALTE SINTETICO	ESMALTE SINTETICO
DIREÇÃO	CERÂMICO	PARDE REBOCADA LATEX ACRILICO S/ MASSA CORRIDA	LATEX REBOCADA LATEX BRANCO GELO	CERÂMICO	ESMALTE SINTETICO	ESMALTE SINTETICO
ARQUIVO	CERÂMICO	PARDE REBOCADA LATEX ACRILICO S/ MASSA CORRIDA	LATEX REBOCADA LATEX BRANCO GELO	CERÂMICO	ESMALTE SINTETICO	ESMALTE SINTETICO

ESQUADRIAS

COD	ALTURA (M)	LARGURA (M)	PEITORIL (M)	QUANT. (UN)	AREA (M2)
JF01	0,70	1,64	1,50	05	5,74
JF02	0,70	2,55	1,50	04	7,14
JF03	1,00	2,00	1,10	01	2,00
JF04	0,70	3,45	1,50	06	14,49
JF05	1,00	1,50	1,10	01	1,50
JF06	0,70	3,88	1,50	01	2,72
JF07	0,70	3,00	1,50	02	4,20
JF08	1,45	1,00	---	01	1,45
PF15	2,10	0,80	---	02	3,36
PF02	2,10	4,00	---	01	8,40
PF25	1,50	2,10	---	01	3,15
PM04	2,10	0,80	---	17	28,56
PM74	1,50	0,60	---	02	1,80
PM75	2,10	0,90	---	02	1,89

TABELA DE ÁREAS

TERRENO (M2)	
A CONSTRUIR (M2)	307,27
LIVRE (M2)	

LEGENDA:

- TOMADA P/MICRO
- TELEFONE
- ⇐ TOMADA BAIXA

EXTINTOR ÁGUA
EXTINTOR PÓ QUÍMICO
SAÍDA DE EMERGÊNCIA

LEGENDA SEM ESCALA

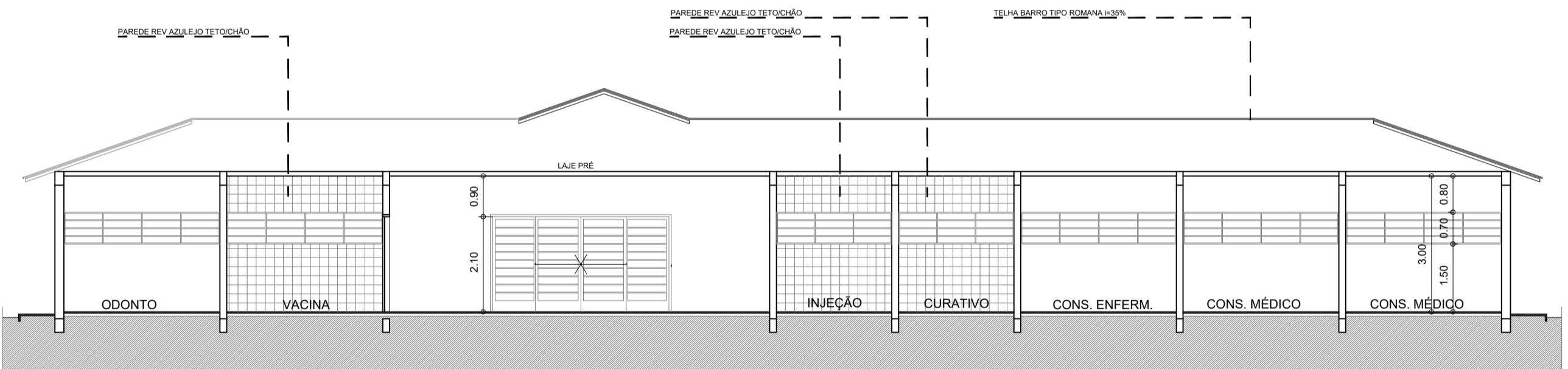

CORTE A
ESC 1:100

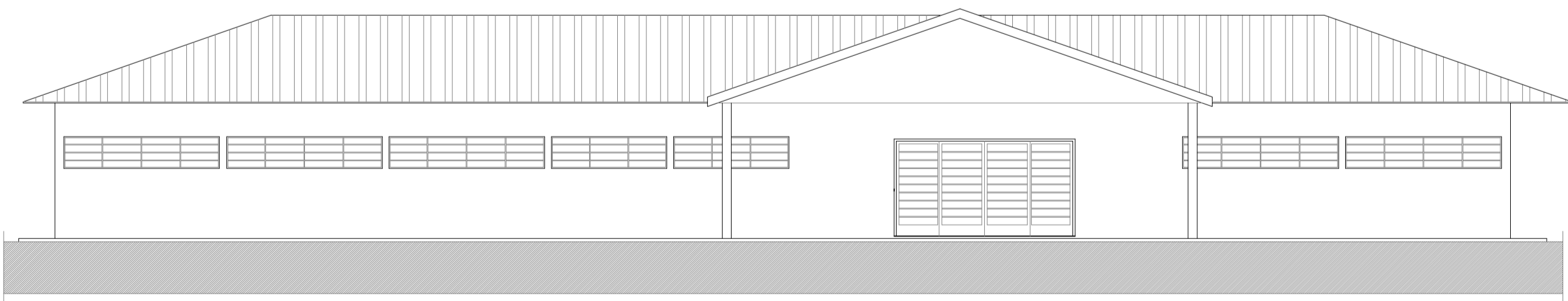

ELEVAÇÃO E1
ESC 1:100

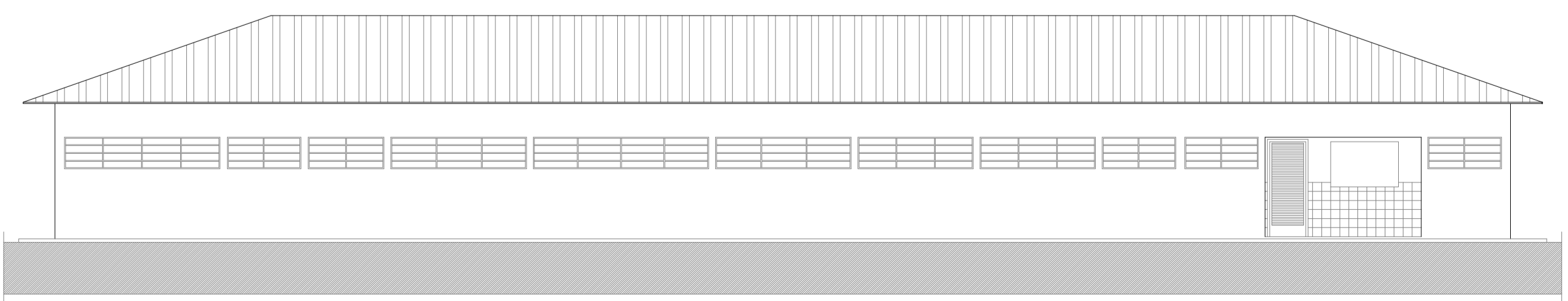

ELEVAÇÃO E2
ESC 1:100

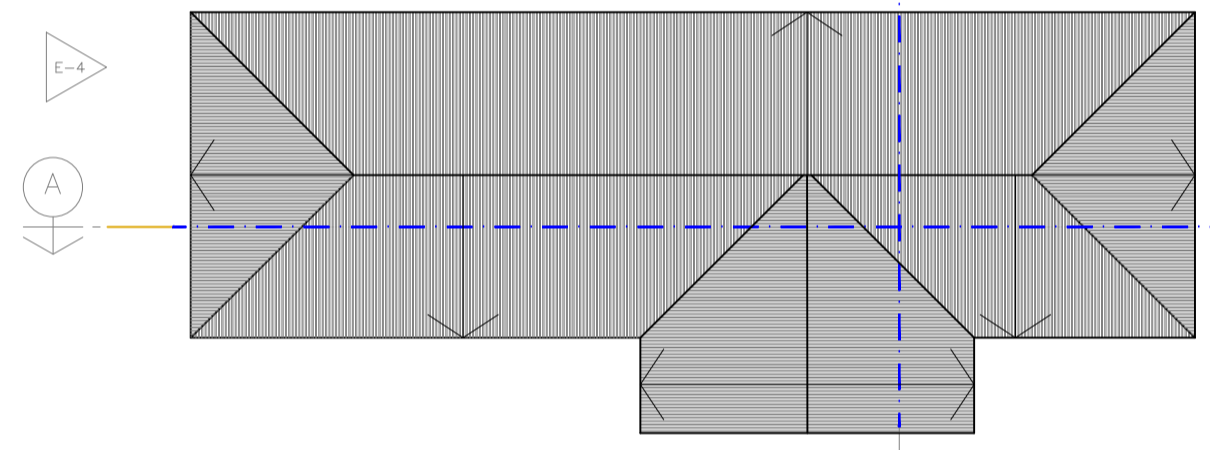

PLANTA COBERTURA
ESC 1:200

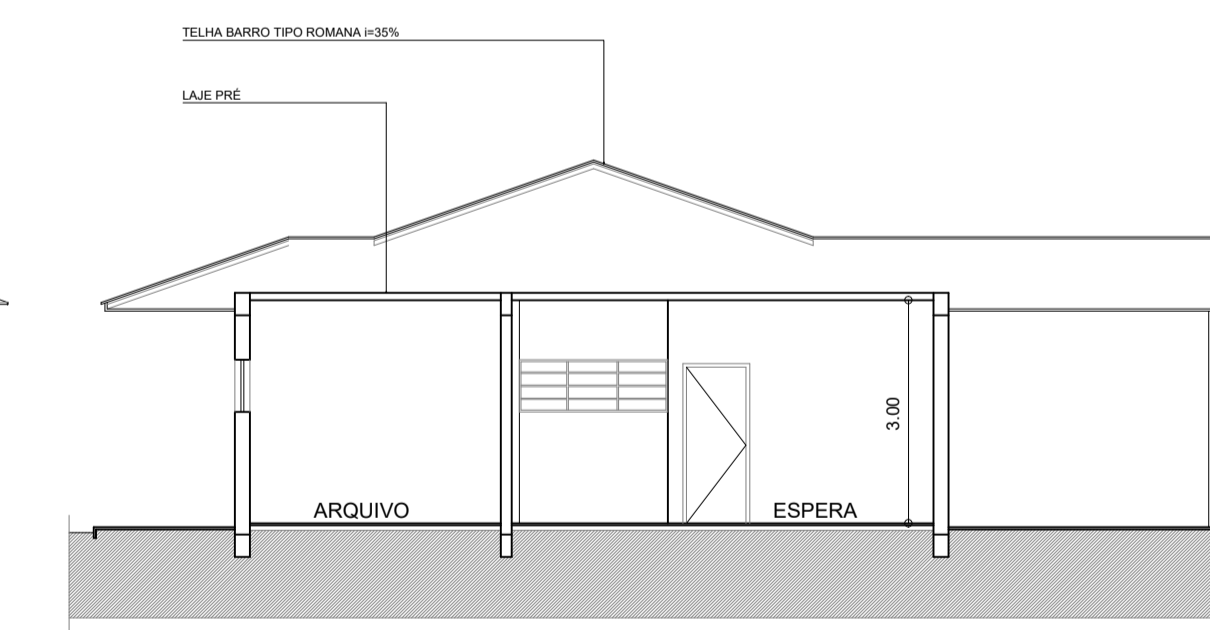

CORTE B
ESC 1:100

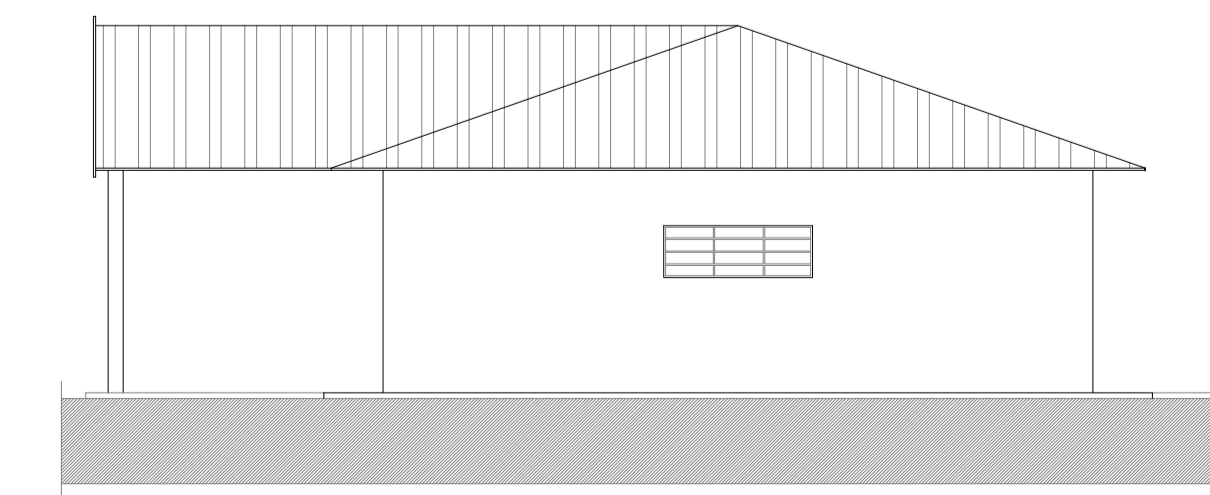

ELEVAÇÃO E3
ESC 1:100

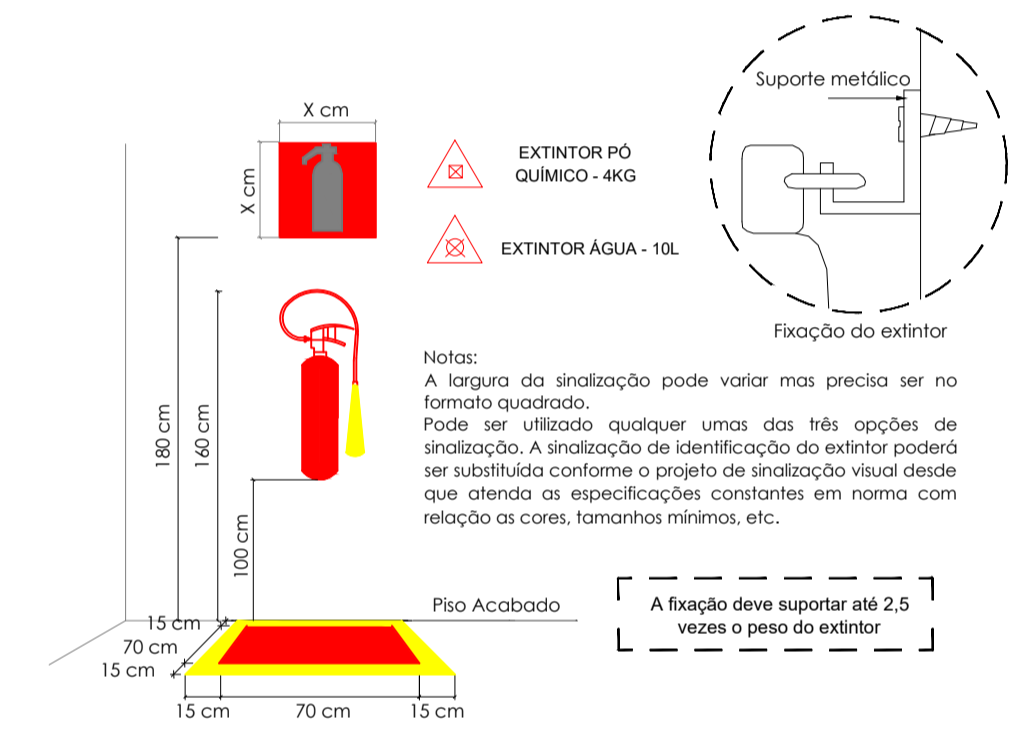

DETALHE - EXTINTOR DE FIXAÇÃO NA PAREDE SEM ESCALA

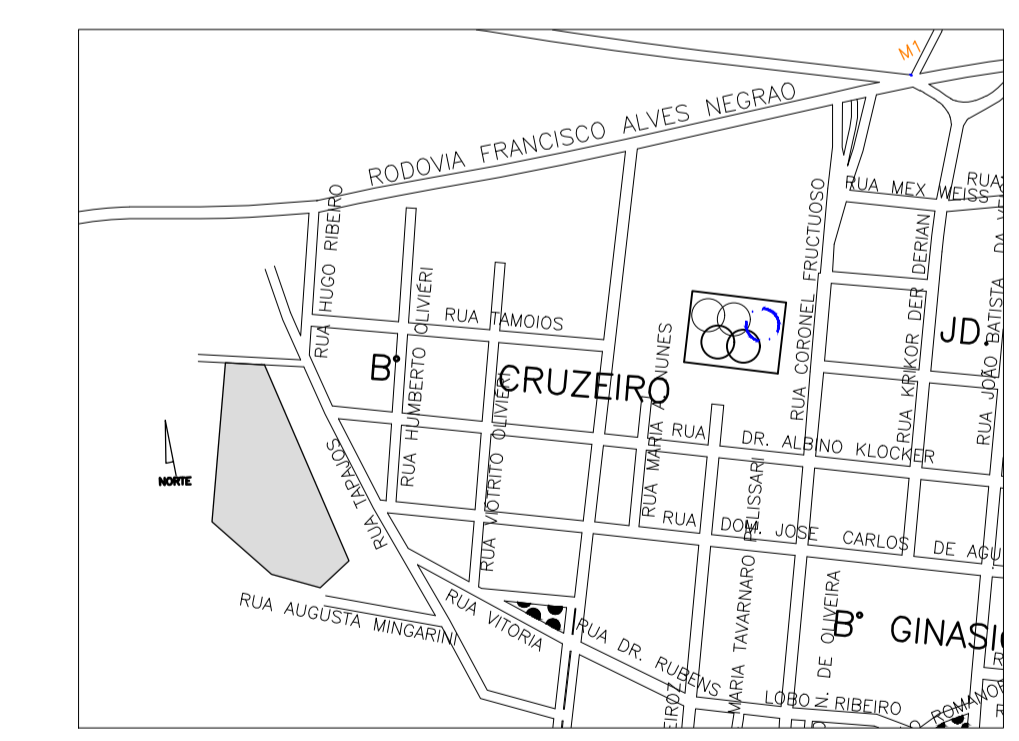

LOCALIZAÇÃO SEM ESCALA

Revisões (discriminação)	Nº	Data	Rubrica

DESENHO CAD - LUIS CARLOS CAMARGO
PREFEITURA MUNICIPAL DE ITARARÉ
SECRETARIA DE DESENVOLVIMENTO MUNICIPAL

RUA XV DE NOVEMBRO, Nº 83 - CENTRO, ITARARÉ - SP - FONE: (15) 3532-8000

PROJETO
PROJETO SIMPLIFICADO - POSTO DE SAÚDE
BAIRRO DO CRUZEIRO - ITARARÉ - SP

ENDERECO/MUNICIPIO
RUA CLOVIS NOGUEIRA MACHADO, Nº50

TITULO
ARQUITETURA

ÁREA
FOLHA
ARQ 01

ASSUNTO
PLANTA/PLANTA COBERTURA
CORTE AA-BB/ELEVAÇÕES E1-E2-E3-E4
TABELA DE ACABAMENTOS
QUADRO DE VÃOS
DETALHES DOS EXTINTORES

ESCALA NOMINAL
1:100
1:200

DATA
NOV/2008

ASSINATURAS
proprietário

eng

aprovação do projeto - responsável técnico
PREFEITURA MUNICIPAL DE ITARARÉ - SP

c.r.e.o.
pref.
o.r.t.
c.r.e.o.
pref.
o.r.t.

obra - responsável técnico
ENG. CIVIL WILHEN CARMELO SALLES KUCHTA
CREA-SP: 0070004456-SP

ESPAÇO PARA APROVAÇÃO

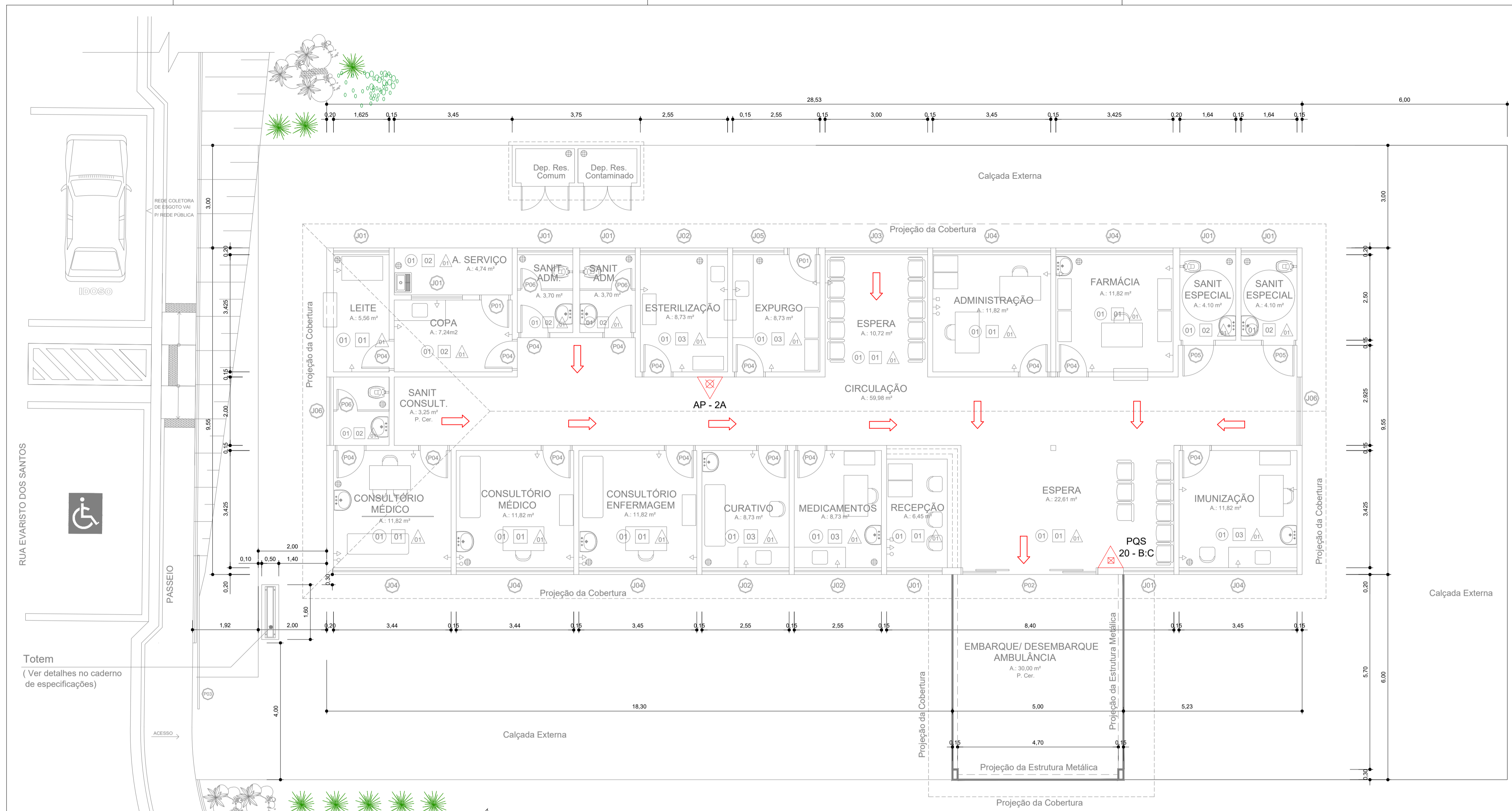

PLANTA BAIXA
ESC 1/75

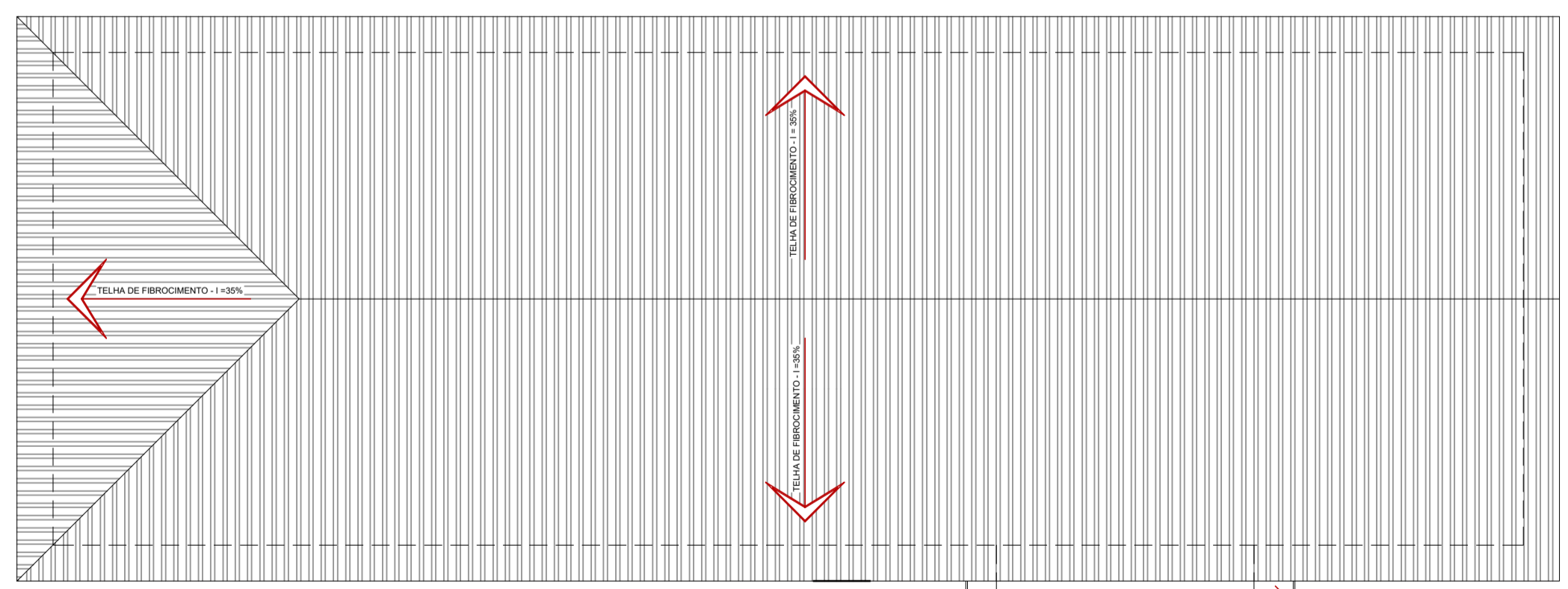

PLANTA DE COBERTURA
SEM ESCALA

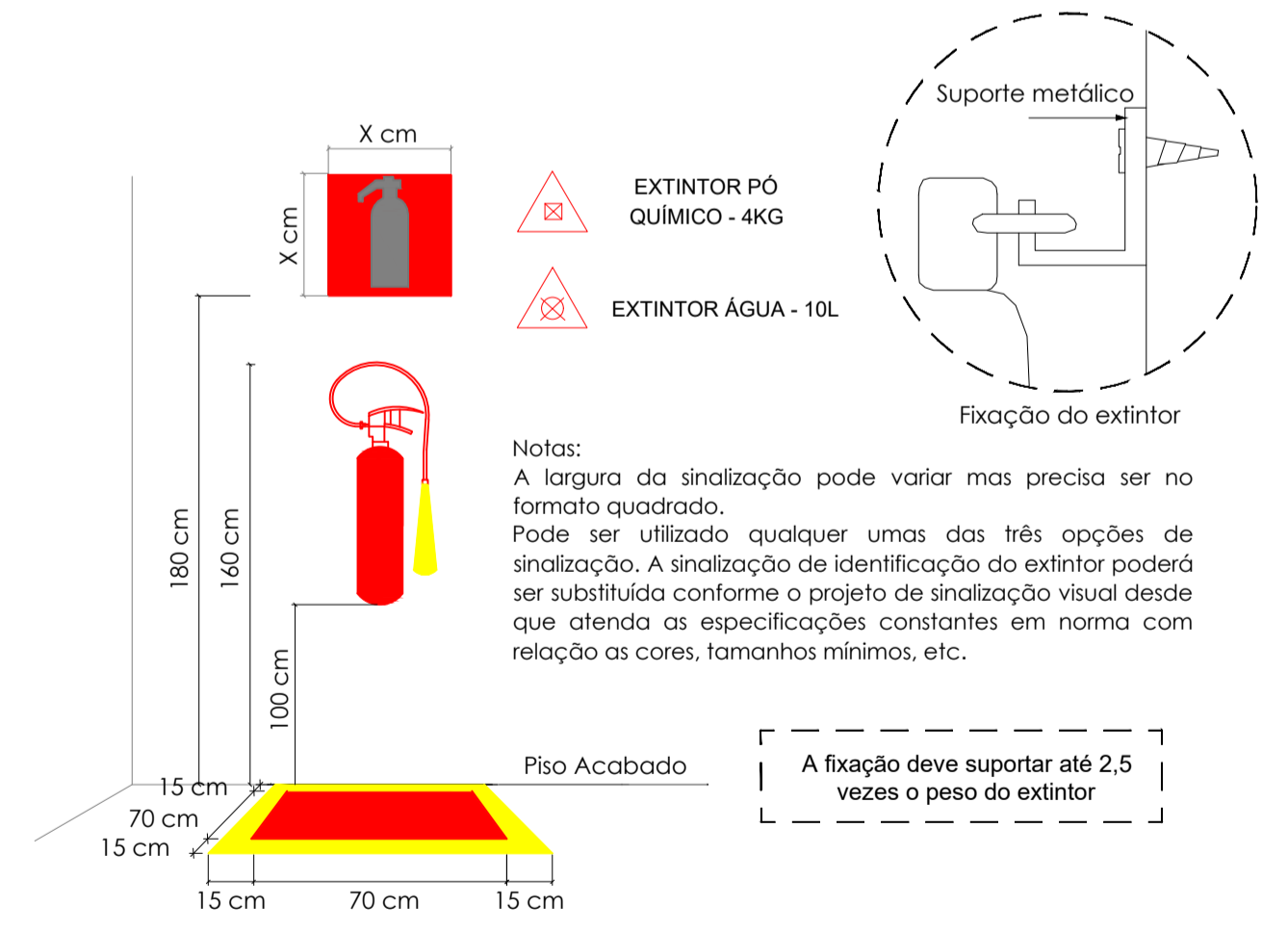

DETALHE - EXTINTOR DE FIXAÇÃO NA PAREDE
SEM ESCALA

- EXTINTOR ÁGUA
- EXTINTOR PÓ QUÍMICO
- SAÍDA DE EMERGÊNCIA

LEGENDA
SEM ESCALA

TABELA DE ACABAMENTOS						
AMBIENTE	PISO	PAREDE	FORRO	RODAPE	ESQUADRIAS METÁLICAS	ESQUADRIAS DE MADEIRA
ADMINISTRAÇÃO	CERÂMICO	PAREDE REBOCADA LATEX ACRÍLICO S/ MASSA CORRIDA	LAJE REBOCADA LATEX BRANCO GELO	CERÂMICO	ESMALTE SINTÉTICO	ESMALTE SINTÉTICO
COPA	CERÂMICO	REVESTIMENTO CERÂMICO	LAJE REBOCADA LATEX BRANCO GELO	CERÂMICO	ESMALTE SINTÉTICO	ESMALTE SINTÉTICO
WC ADMINISTRAÇÃO (2X)	CERÂMICO	REVESTIMENTO CERÂMICO	LAJE REBOCADA LATEX BRANCO GELO	CERÂMICO	ESMALTE SINTÉTICO	ESMALTE SINTÉTICO
WC CONSULTÓRIO MÉDICO	CERÂMICO	PAREDE REBOCAD LATEX ACRÍLICO S/ MASSA CORRIDA	LAJE REBOCADA LATEX BRANCO GELO	CERÂMICO	ESMALTE SINTÉTICO	ESMALTE SINTÉTICO
LEITE	CERÂMICO	PAREDE REBOCAD LATEX ACRÍLICO S/ MASSA CORRIDA	LAJE REBOCADA LATEX BRANCO GELO	CERÂMICO	ESMALTE SINTÉTICO	ESMALTE SINTÉTICO
CIRCULAÇÃO	CERÂMICO	PAREDE REBOCAD LATEX ACRÍLICO S/ MASSA CORRIDA	LAJE REBOCADA LATEX BRANCO GELO	CERÂMICO	ESMALTE SINTÉTICO	ESMALTE SINTÉTICO
IMUNIZAÇÃO	CERÂMICO	PINTURA EPOXI EM MASSA	LAJE REBOCADA LATEX BRANCO GELO	CERÂMICO	ESMALTE SINTÉTICO	ESMALTE SINTÉTICO
CURATIVO	CERÂMICO	PINTURA EPOXI EM MASSA	LAJE REBOCADA LATEX BRANCO GELO	CERÂMICO	ESMALTE SINTÉTICO	ESMALTE SINTÉTICO
ESTERILIZAÇÃO	CERÂMICO	PINTURA EPOXI EM MASSA	LAJE REBOCADA LATEX BRANCO GELO	CERÂMICO	ESMALTE SINTÉTICO	ESMALTE SINTÉTICO
EXPURGO	CERÂMICO	PINTURA EPOXI EM MASSA	LAJE REBOCADA LATEX BRANCO GELO	CERÂMICO	ESMALTE SINTÉTICO	ESMALTE SINTÉTICO
SANITÁRIO ESPECIAL (2X)	CERÂMICO	REVESTIMENTO CERÂMICO	LAJE REBOCADA LATEX BRANCO GELO	CERÂMICO	ESMALTE SINTÉTICO	ESMALTE SINTÉTICO
FARMÁCIA	CERÂMICO	PAREDE REBOCAD LATEX ACRÍLICO S/ MASSA CORRIDA	LAJE REBOCADA LATEX BRANCO GELO	CERÂMICO	ESMALTE SINTÉTICO	ESMALTE SINTÉTICO
ESPERA	CERÂMICO	PAREDE REBOCAD LATEX ACRÍLICO S/ MASSA CORRIDA	LAJE REBOCADA LATEX BRANCO GELO	CERÂMICO	ESMALTE SINTÉTICO	ESMALTE SINTÉTICO
ÁREA DE SERVIÇO (AS)	CERÂMICO	REVESTIMENTO CERÂMICO	LAJE REBOCADA LATEX BRANCO GELO	CERÂMICO	ESMALTE SINTÉTICO	ESMALTE SINTÉTICO
CONSULTÓRIO ENFERMAGEM	CERÂMICO	PAREDE REBOCAD LATEX ACRÍLICO S/ MASSA CORRIDA	LAJE REBOCADA LATEX BRANCO GELO	CERÂMICO	ESMALTE SINTÉTICO	ESMALTE SINTÉTICO
CONSULTÓRIO MÉDICO (2X)	CERÂMICO	PAREDE REBOCAD LATEX ACRÍLICO S/ MASSA CORRIDA	LAJE REBOCADA LATEX BRANCO GELO	CERÂMICO	ESMALTE SINTÉTICO	ESMALTE SINTÉTICO
MEDICAMENTOS	CERÂMICO	PAREDE REBOCAD LATEX ACRÍLICO S/ MASSA CORRIDA	LAJE REBOCADA LATEX BRANCO GELO	CERÂMICO	ESMALTE SINTÉTICO	ESMALTE SINTÉTICO

SIMBOLOGIA DE ACABAMENTOS		
PISO	PAREDE	FORRO
01 PISO CERÂMICO	01 PINTURA ACRÍLICA	▲ PINTURA TINTA LATEX SOBRE LAJE
02 MANTA VINÍLICA	02 REVESTIMENTO CERÂMICO	
03 VINÍLICO CONDUTIVO	03 PINTURA EPOXI EM MASSA	

ESQUADRIAS						TABELA DE ÁREAS	
COD	ALTURA (M)	LARGURA (M)	PEITORIL (M)	QUANT. (UN)	ÁREA (M2)	MATERIAL	
J01	0,70	1,62	1,50	08	1,13	Ferro	EDIFICAÇÃO A REFORMAR (M2) - 272,46
J02	0,70	2,55	1,50	03	1,78	Ferro	EDIFICAÇÃO A AMPLIAR (M2) - 30,00
J03	1,25	3,00	0,95	01	3,75	Ferro	
J04	0,70	3,45	1,50	06	2,41	Ferro	
J05	0,70	1,50	1,50	01	1,05	Ferro	
J06	0,70	2,00	1,50	02	1,40	Ferro	
P01	2,10	0,80	-	02	1,68	Ferro	
P02	2,10	4,00	-	01	8,40	Ferro	
P03	2,50	4,00	-	01	10,00	Ferro	
P04	2,10	0,90	-	15	1,68	Madeira	
P05	2,10	0,90	-	02	1,89	Madeira	
P06	2,10	0,60	-	03	1,26	Madeira	

PROJETO SIMPLIFICADO

PREFEITURA MUNICIPAL DE ITARARÉ
SECRETARIA DE DESENVOLVIMENTO MUNICIPAL

PROJETO SIMPLIFICADO - POSTO DE SAÚDE JARDIM SÃO PAULO

Rua Evaristo dos Santos nº 259 - Jardim São Paulo - Itararé - SP

PROPRIETÁRIO: PREFEITURA MUNICIPAL DE ITARARÉ

RESP. TÉCNICO E AUTOR DO PROJETO: WILHEN CARMELO SALLES KUCHTA
Engenheiro Civil
CREA 507004438 SP

ESPAÇO RESERVADO PARA APROVAÇÃO

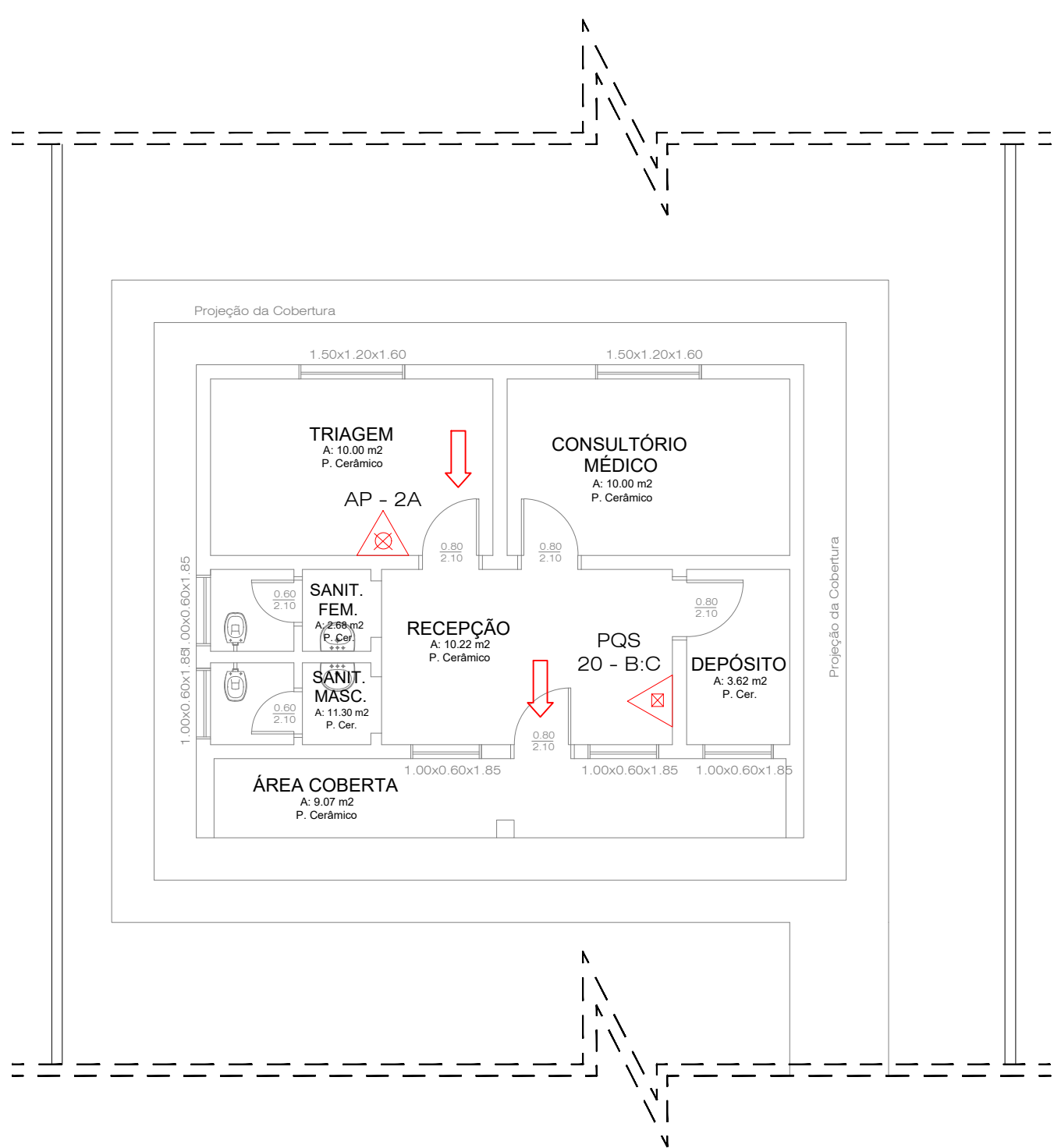

PLANTA BAIXA
Sem Escala

- EXTINTOR ÁGUA
- EXTINTOR PÓ QUÍMICO
- SAÍDA DE EMERGÊNCIA

LEGENDAS
Sem Escala

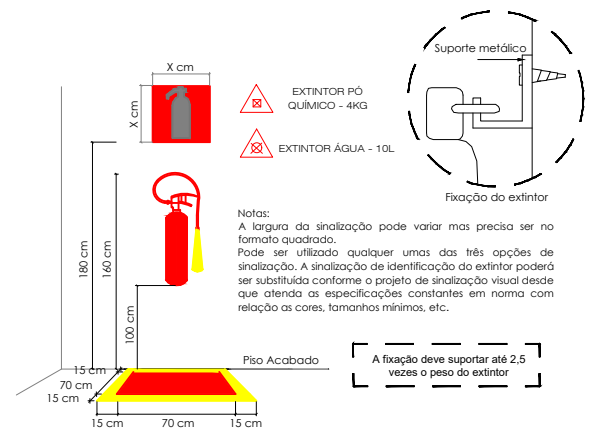

DETALHE - EXTINTOR DE FIXAÇÃO NA PAREDE
Sem Escala

PROJETO BÁSICO

PRANCHA
ÚNICA

OBRA
PROJETO SIMPLIFICADO DE PREVENÇÃO CONTRA INCÊNDIOS

DATA
01/2023

PROPRIETÁRIO
PREFEITURA MUNICIPAL DE ITARARÉ

ENDEREÇO
BAIRRO SANTA BARBARA

REFERÊNCIA
PROJETO SIMPLIFICADO

SITUAÇÃO
S/ESCALA

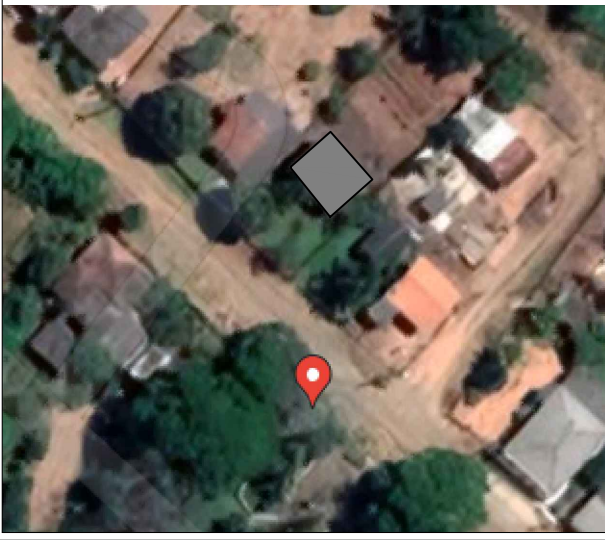

DECLARAÇÃO
DECLARAMOS QUE A APROVAÇÃO DO PROJETO POR PARTE DA PREFEITURA, NÃO IMPLICA NO RECONHECIMENTO DO DIREITO DE PROPRIEDADE DO TERRENO

PROPRIETÁRIO
PREFEITURA MUNICIPAL DE ITARARÉ

RESP. TÉCNICO
WILHEN CARMELO SALLES KUCHTA
ENG. CIVIL CREA 5070204438

ÁREAS:

UNIDADE BASICA DE SAÚDE 57,60 m2

ESPAÇO PARA APROVAÇÃO:

PROJETO BÁSICO

PRANCHA

ÚNICA

OBRA
PROJETO SIMPLIFICADO DE PREVENÇÃO CONTRA INCÊNDIOS

DATA
01/2023

PROPRIETÁRIO
PREFEITURA MUNICIPAL DE ITARARÉ

ENDEREÇO
RUA JOÃO GENARO, Nº 35 - BAIRRO SANTA CRUZ DOS LOPES

REFERÊNCIA
PROJETO SIMPLIFICADO

SITUAÇÃO
S/ESCALA

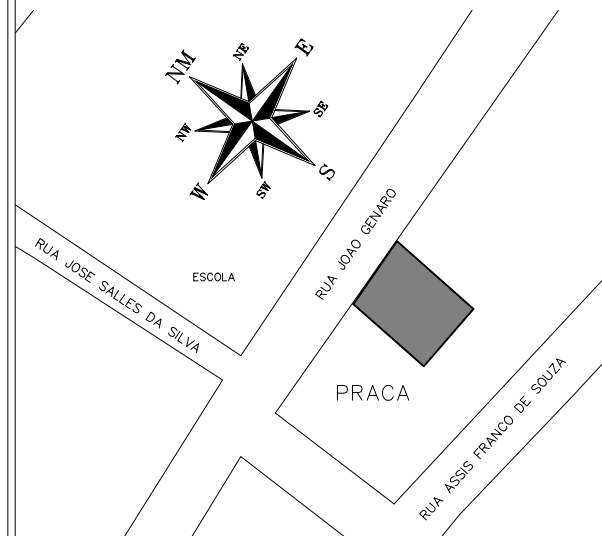

DECLARAÇÃO

DECLARAMOS QUE A APROVAÇÃO DO PROJETO POR PARTE DA PREFEITURA, NÃO IMPLICA NO RECONHECIMENTO DO DIREITO DE PROPRIEDADE DO TERRENO

PROPRIETÁRIO
PREFEITURA MUNICIPAL DE ITARARÉ

RESP. TÉCNICO
WILHEN CARMELO SALLES KUCHTA
ENG. CIVIL CREA 5070204438

ÁREAS:

UNIDADE BASICA DE SAÚDE 58,14 m2

ESPAÇO PARA APROVAÇÃO:

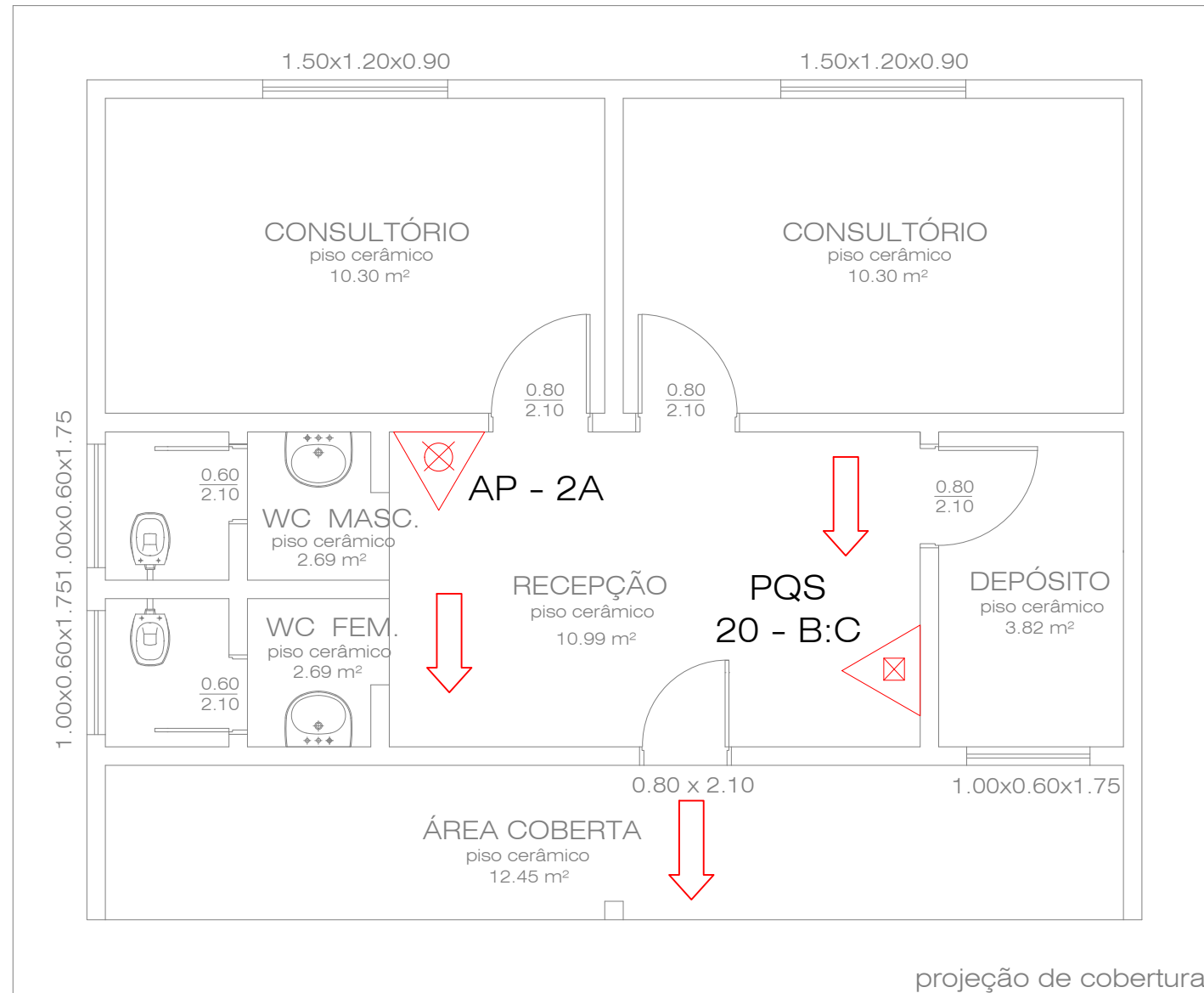

projeção de cobertura

PLANTA BAIXA

Sem Escala

- EXTINTOR ÁGUA
- EXTINTOR PÓ QUÍMICO
- SAÍDA DE EMERGÊNCIA

LEGENDAS

Sem Escala

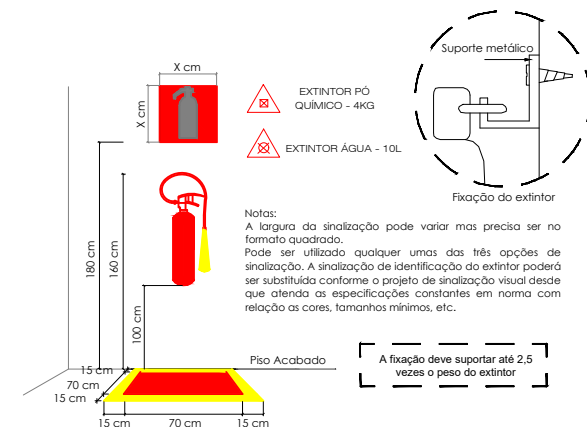

DETALHE - EXTINTOR DE FIXAÇÃO NA PAREDE
Sem Escala

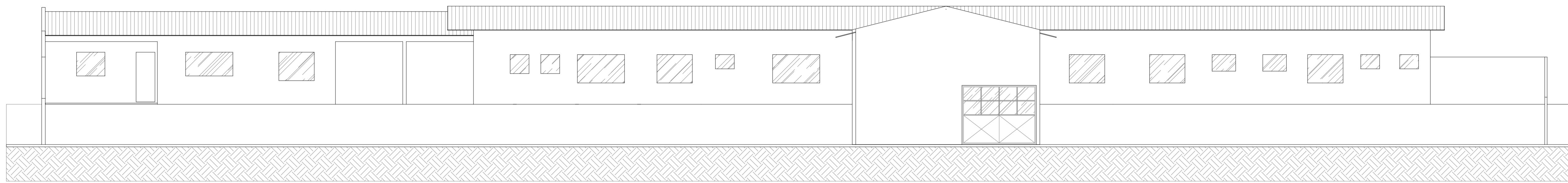

FACHADA
ESC. 1 / 100

PLANTA BAIXA
ESC. 1 / 100

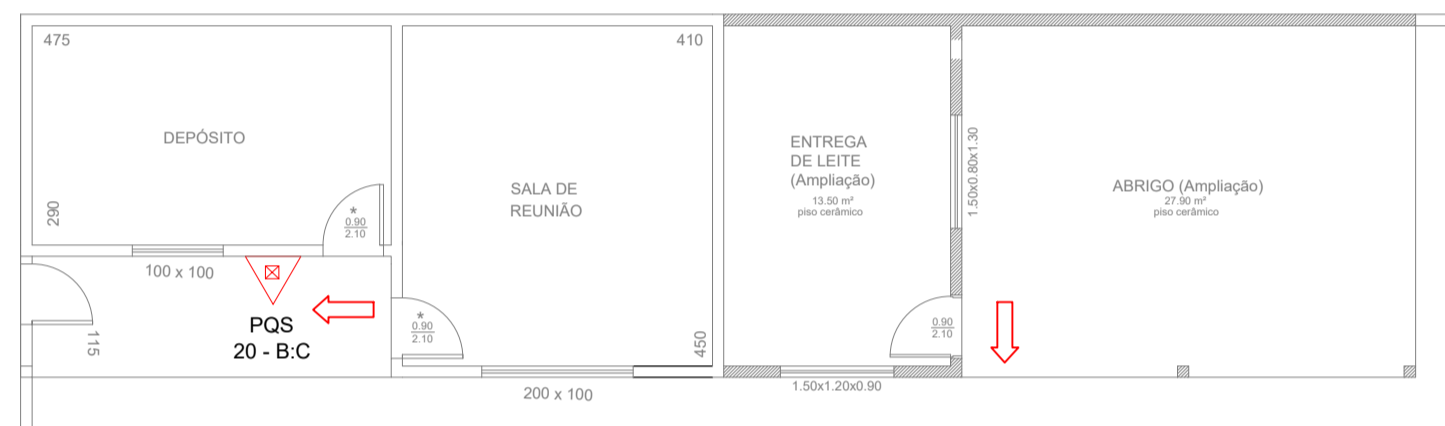

E.M.E.I.

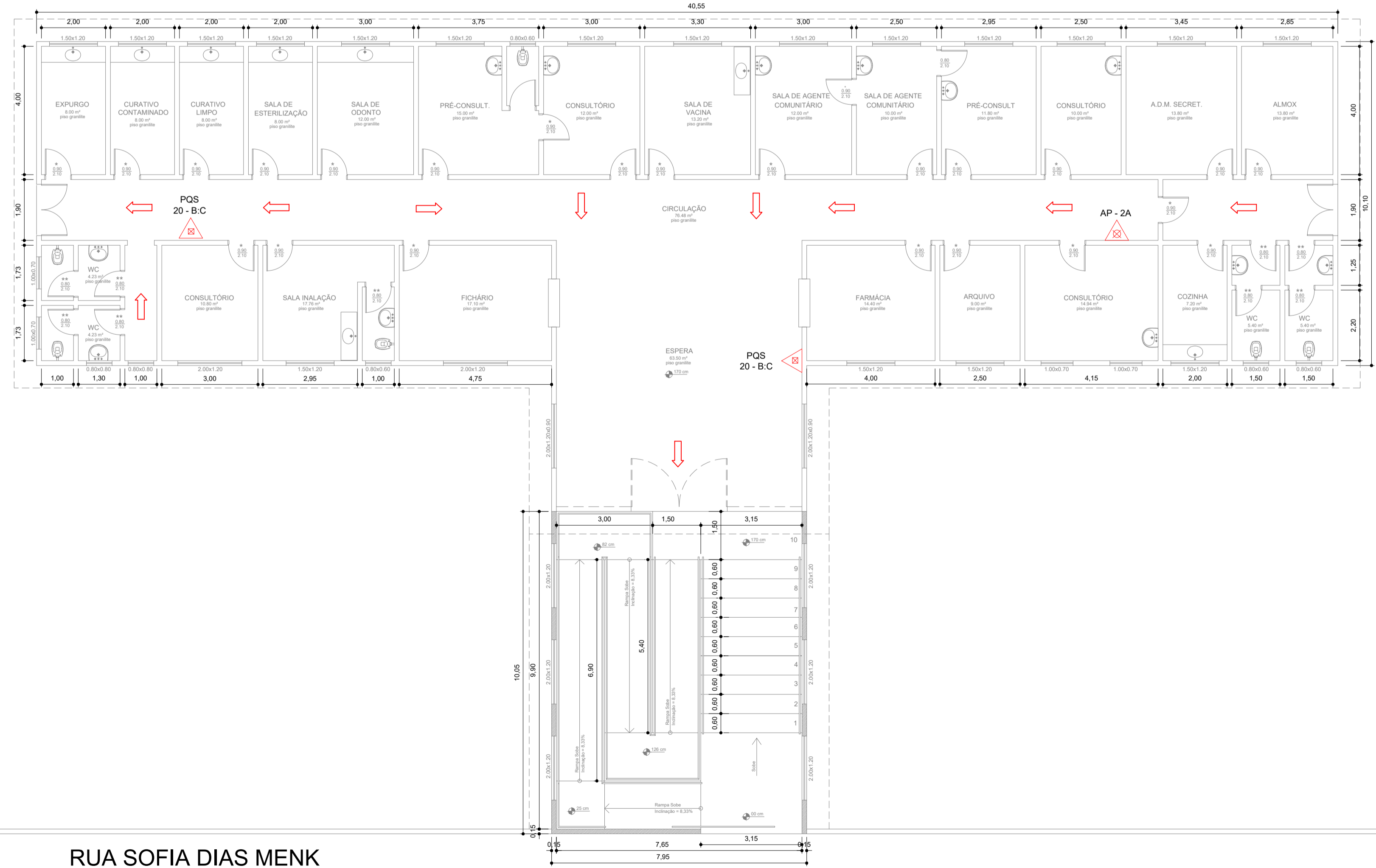

- EXTINTOR ÁGUA
- EXTINTOR PÓ QUÍMICO
- SAÍDA DE EMERGÊNCIA

LEGENDAS
SEM ESCALA

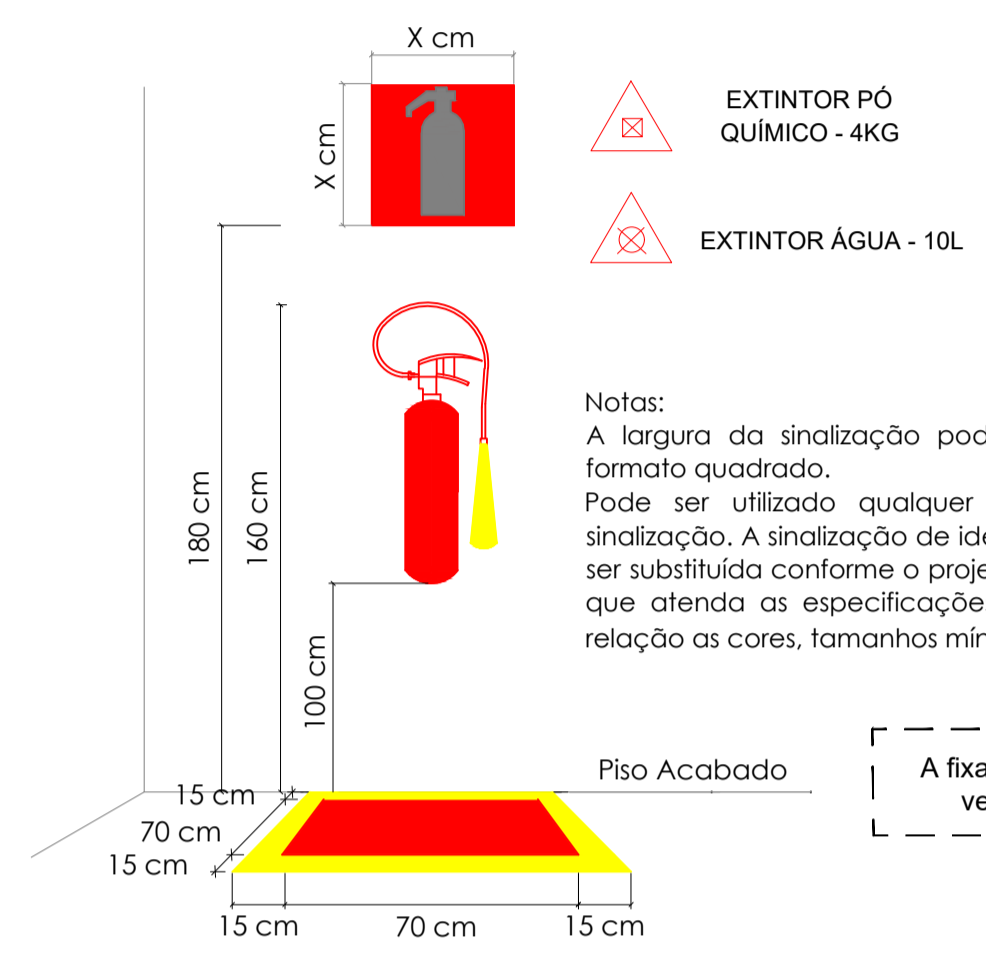

DETALHES: EXTINTOR
SEM ESCALA

- EXTINTOR PÓ QUÍMICO - 4KG
- EXTINTOR ÁGUA - 10L

Notas:
A largura da sinalização pode variar mas precisa ser no formato quadrado.
Pode ser utilizado qualquer umas das três opções de sinalização. A sinalização de identificação do extintor poderá ser substituída conforme o projeto de sinalização visual desde que atenda as especificações constantes em norma com relação as cores, tamanhos mínimos, etc.

A fixação deve suportar até 2,5 vezes o peso do extintor

Revisões (discriminação)	Nº	Data	Rubrica

RUA CLARO JANSSON

RUA SOFIA DIAS MENK

A.M.S.T.

DESENHO CAD – LUIS CARLOS CAMARGO

PREFEITURA MUNICIPAL DE ITARARÉ
SECRETARIA DE DESENVOLVIMENTO MUNICIPAL

RUA XV DE NOVEMBRO, Nº 83 – CENTRO, ITARARÉ – SP – FONE (15) 3532-8000

PROJETO
POSTO DE SAÚDE – VILA SANTA TEREZINHA – ITARARÉ – SP
Projeto Simplificado de Prevenção a Incêndio

ENDEREÇO/MUNICÍPIO
RUA SOPHIA DIAS MENCK, Nº 911

TÍTULO	ÁREA	FOLHA
PROJETO SIMPLIFICADO	ARQ	01

ASSUNTO
PLANTA BAIXA
ELEVACÃO

ESCALA NOMINAL	DATA
1:100	JAN/2023

ASSINATURAS

PROPRIETÁRIO PREFEITURA MUNICIPAL DE ITARARÉ – SP	c.r.e.o. pref.
RESPONSÁVEL TÉCNICO / AUTOR DO PROJETO WILHEM CARNELO SALLES KUCHTA ENGENHEIRO CIVIL CREA-SP: 5070224438	c.r.e.o. pref. a.r.t.

ESPAÇO PARA APROVAÇÃO

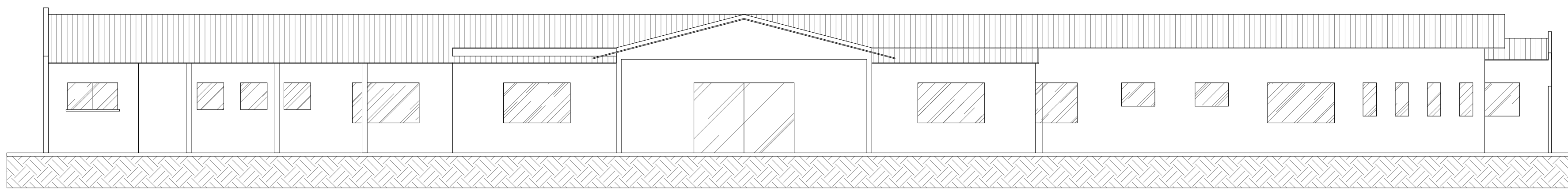

FACHADA
ESC: 1 / 100

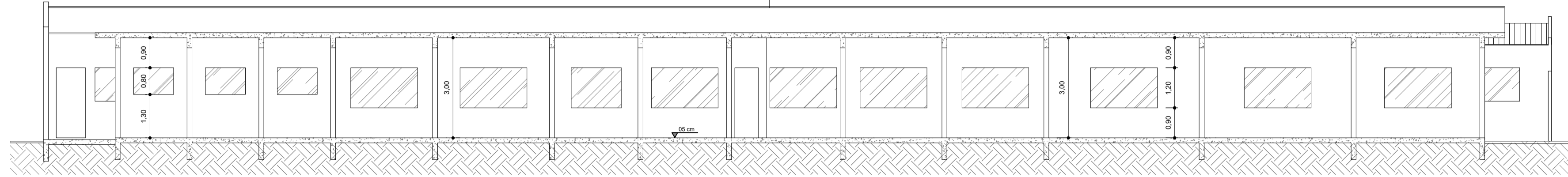

CORTE AA
ESC: 1 / 100

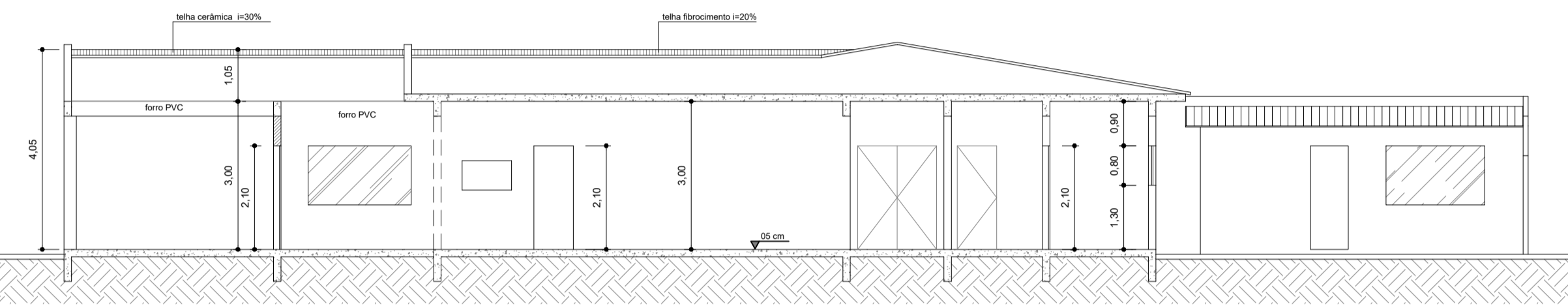

CORTE BB
ESC: 1 / 100

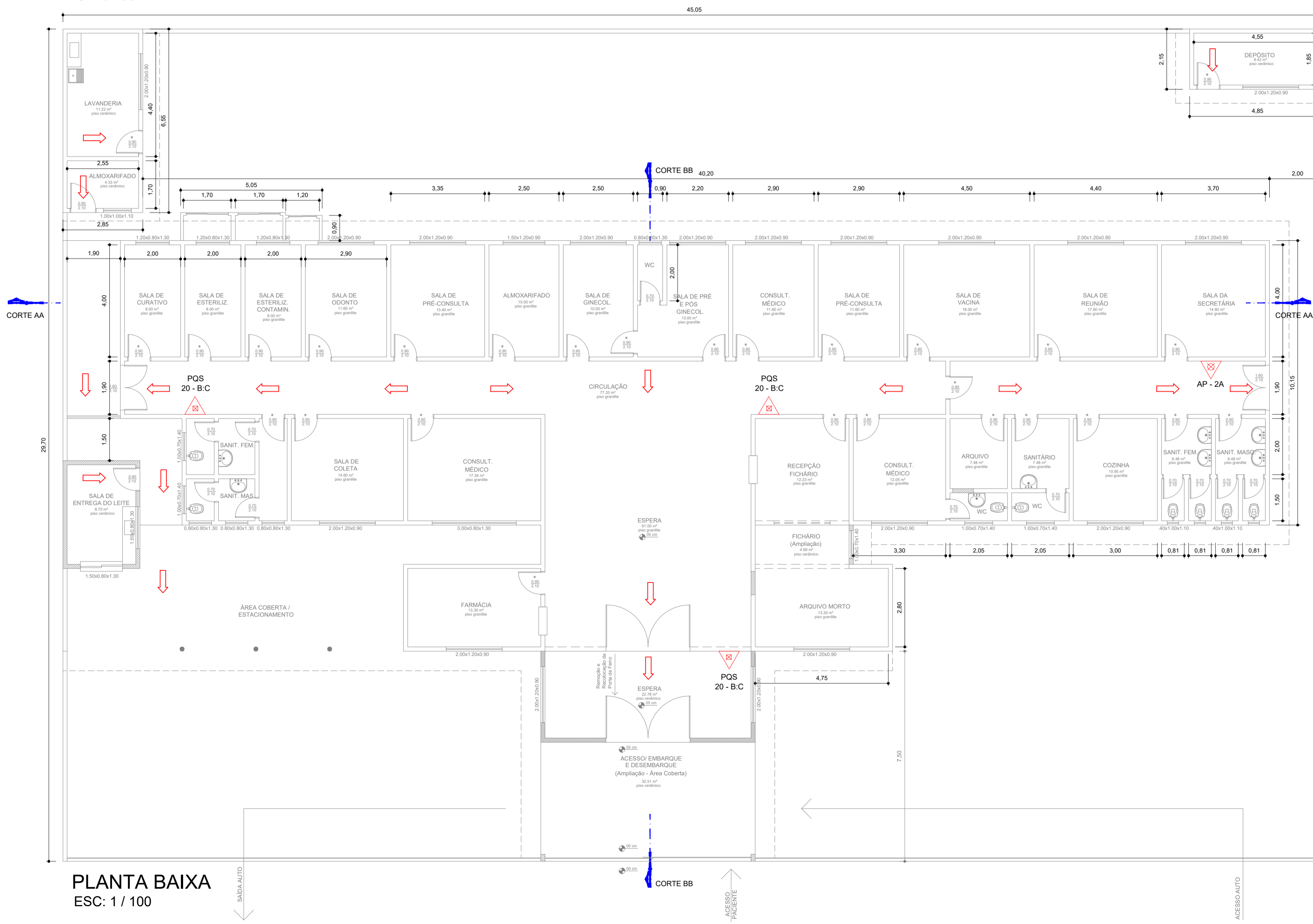

PLANTA BAIXA
ESC: 1 / 100

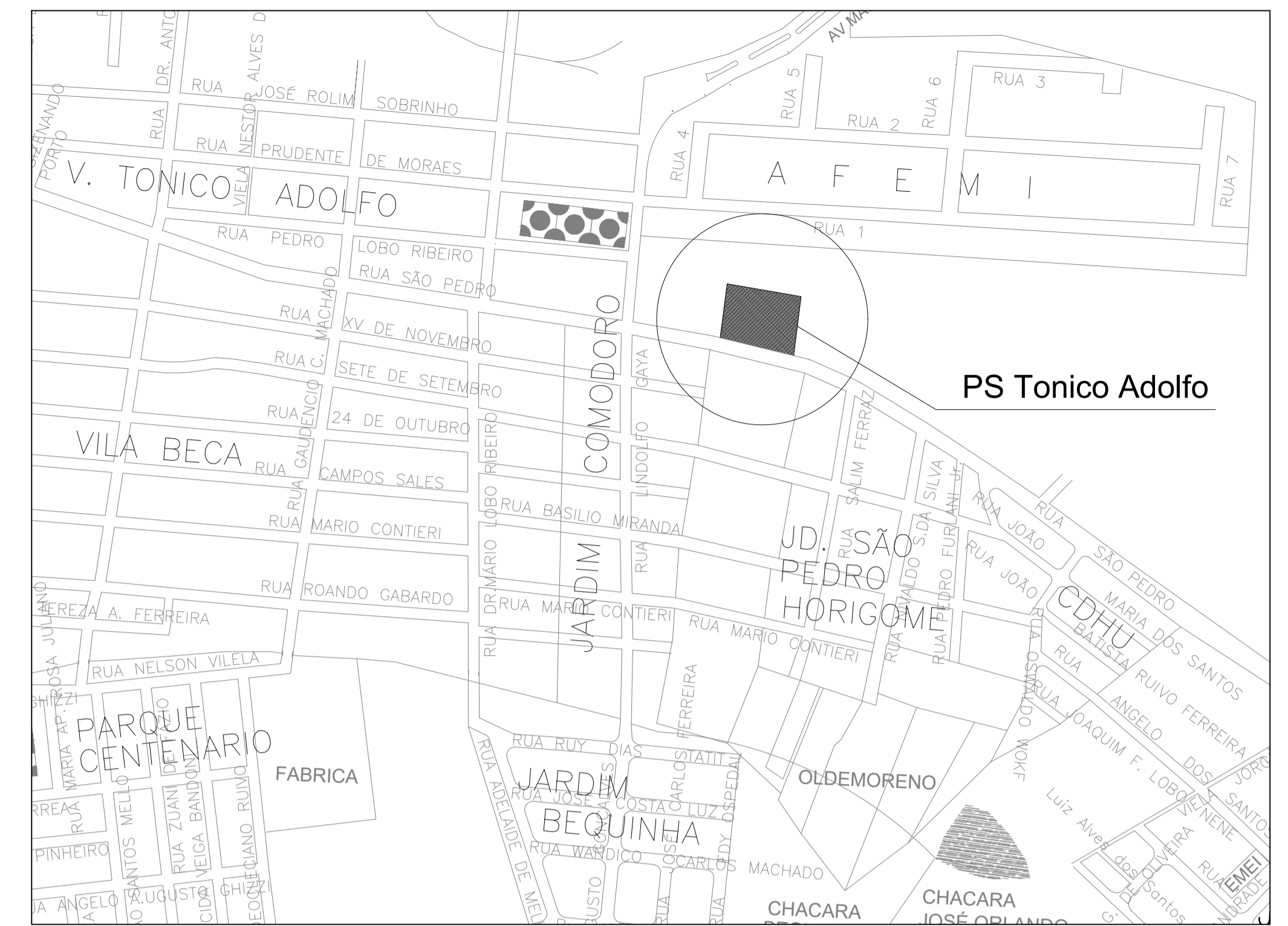

LOCALIZAÇÃO
ESC: 1 / 5.000

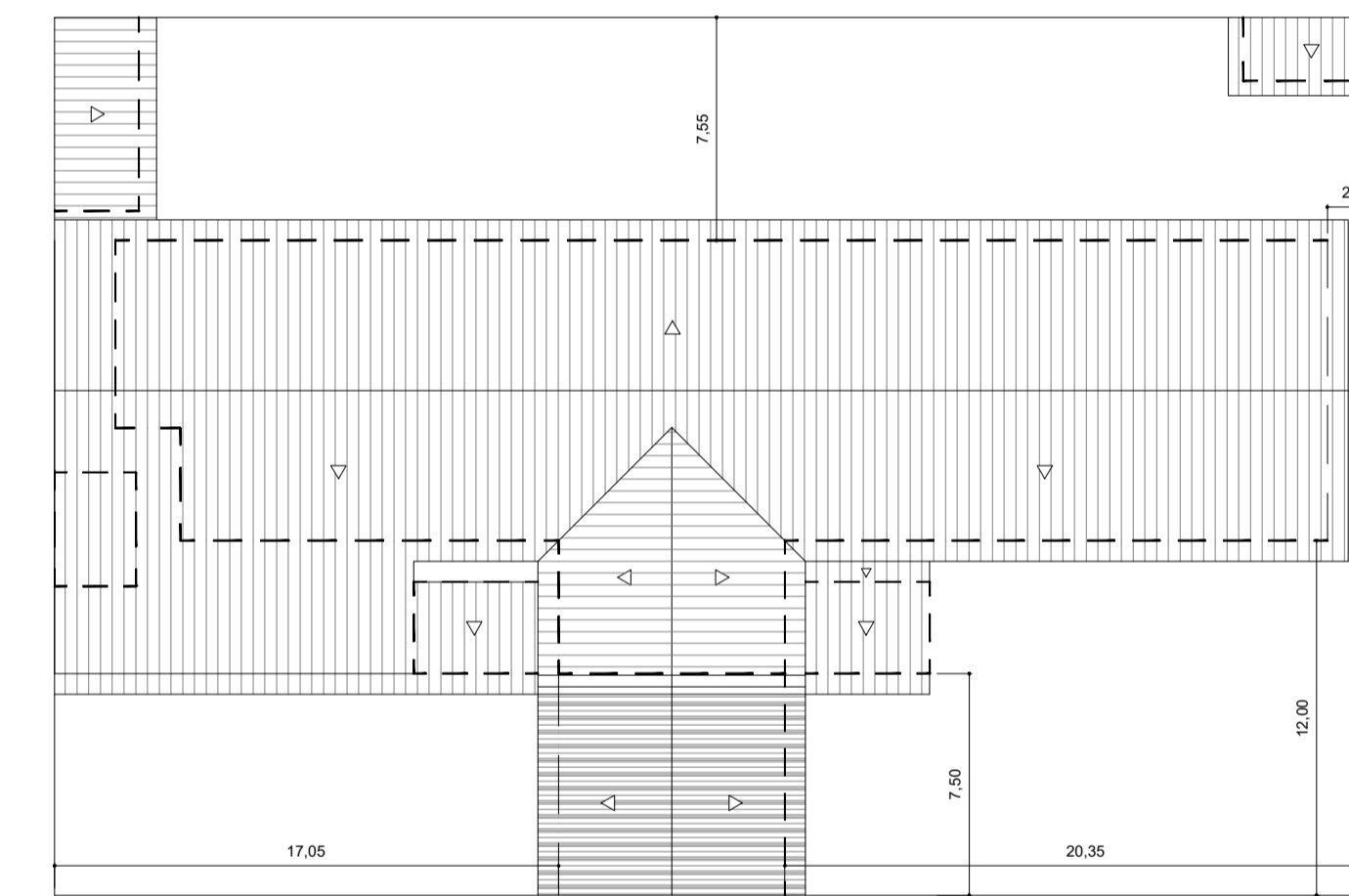

ESC: 1 / 250
RUA SÃO PEDRO

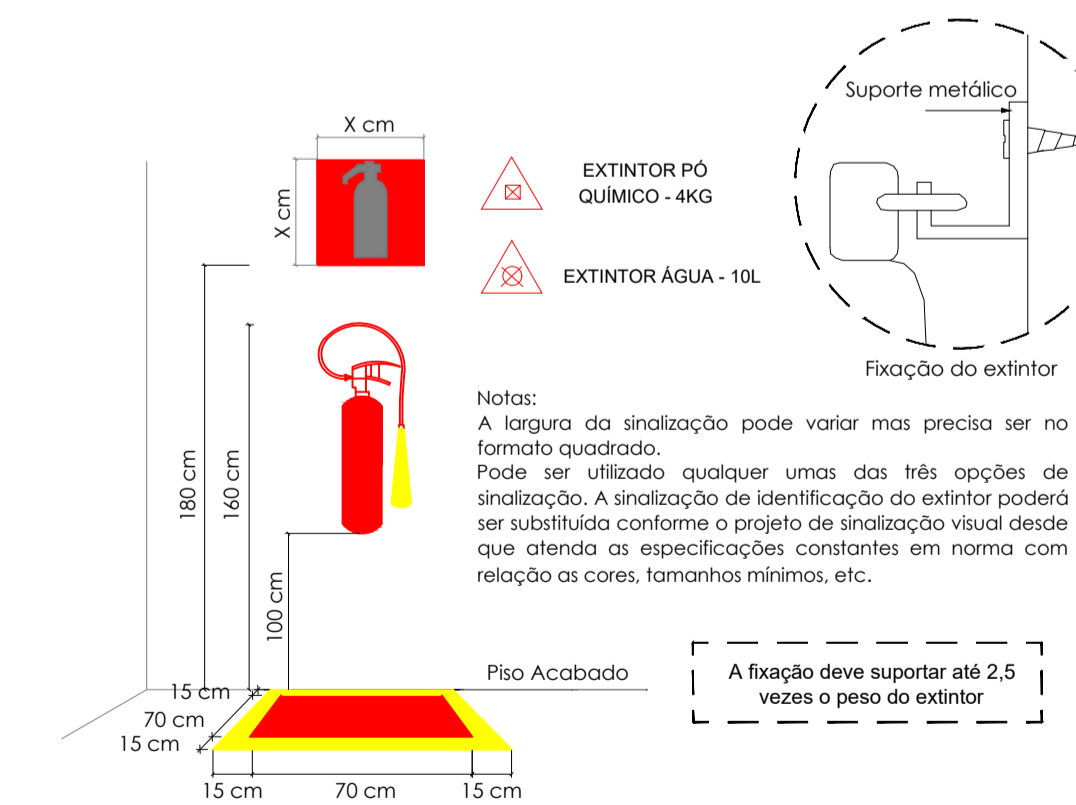

DETALHES DO EXTINTORES
SEM ESCALA

- EXTINTOR ÁGUA
- EXTINTOR PÓ QUÍMICO
- SAÍDA DE EMERGÊNCIA

LEGENDAS
SEM ESCALA

Revisões (discriminação)	Nº	Data	Rubrica

DESENHO CAD – LUIS CARLOS CAMARGO

PREFEITURA MUNICIPAL DE ITARARÉ
SECRETARIA DE DESENVOLVIMENTO MUNICIPAL

RUA XV DE NOVEMBRO, Nº 83 - CENTRO, ITARARÉ - SP - FONE (15) 3532-8000

PROJETO
POSTO DE SAÚDE – VILA TÔNICO ADOLFO – ITARARÉ-SP
PROJETO SIMPLIFICADO DE PREVENÇÃO A INCENDIO
ENDEREÇO/MUNICÍPIO
RUA SÃO PEDRO, Nº 3151

TÍTULO	ÁREA	FOLHA
PROJETO SIMPLIFICADO	ARQ	UNICA

ASSUNTO
PLANTA BAIXA / PLANTA COBERTURA
LOCALIZAÇÃO/IMPLANTAÇÃO
CORTES AA-BB

ESCALA NOMINAL	DATA
1:100 1:250 1:5.000	JAN/2023

ASSINATURAS

PROPRIETÁRIO PREFEITURA MUNICIPAL DE ITARARÉ - SP	c.r.e.o. pref. a.r.t.
RESPONSÁVEL TÉCNICO WILHEM CARRELO SALLES KUCHTA ENGENHEIRO CIVIL CREA-SP: 5070224438	c.r.e.o. pref. a.r.t.

ESPAÇO PARA APROVAÇÃO

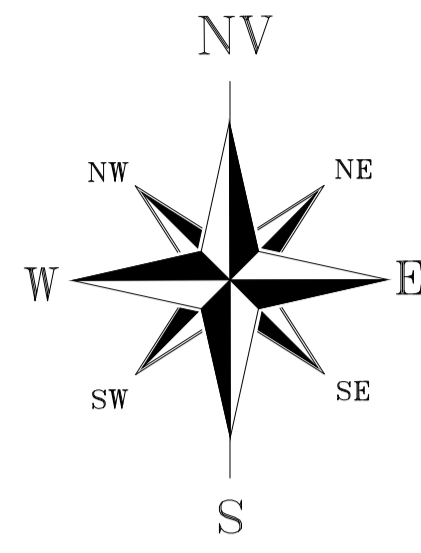

RUA GUILHERME JOSÉ DA SILVA

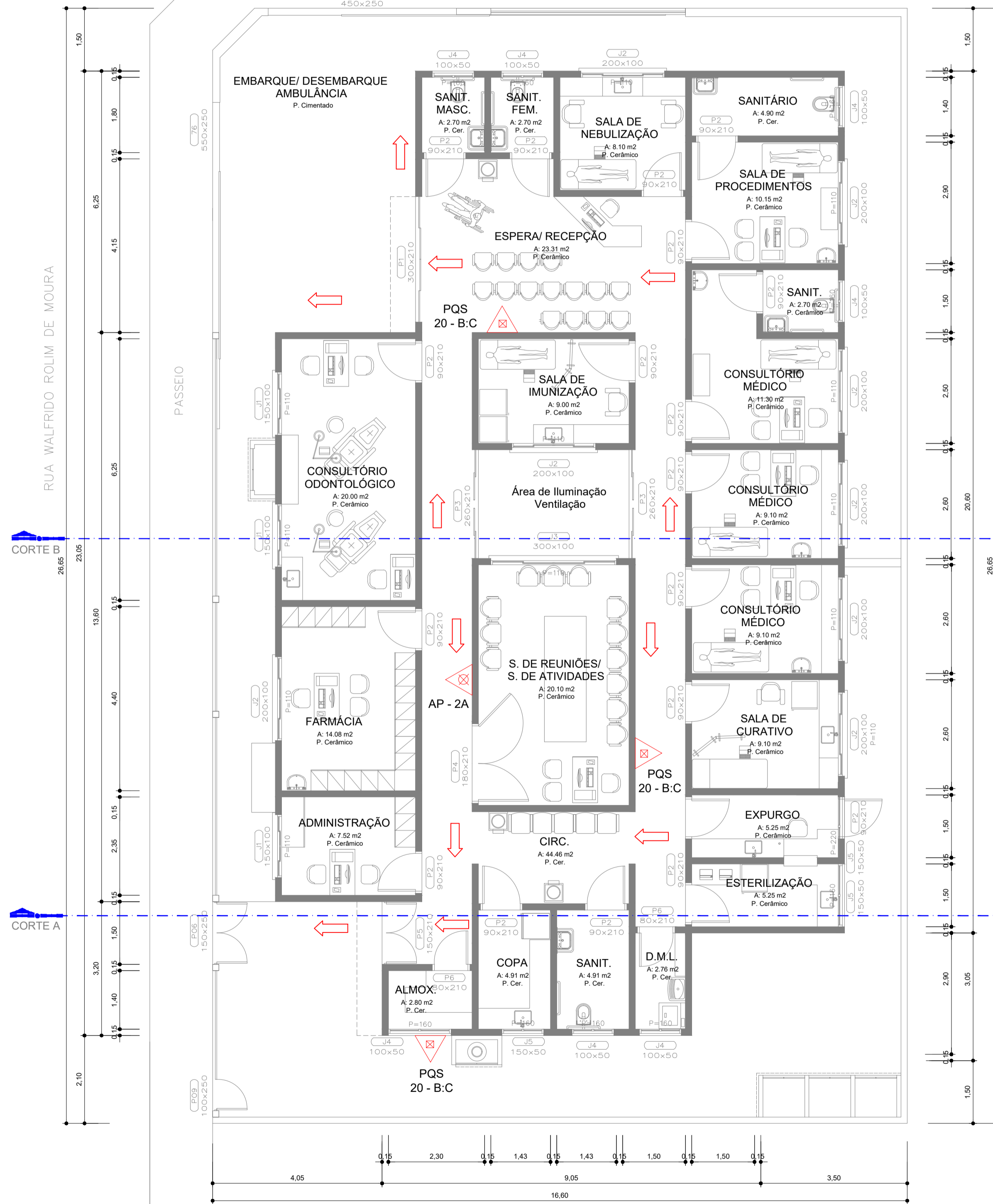

PLANTA BAIXA
ESC: 1 / 75

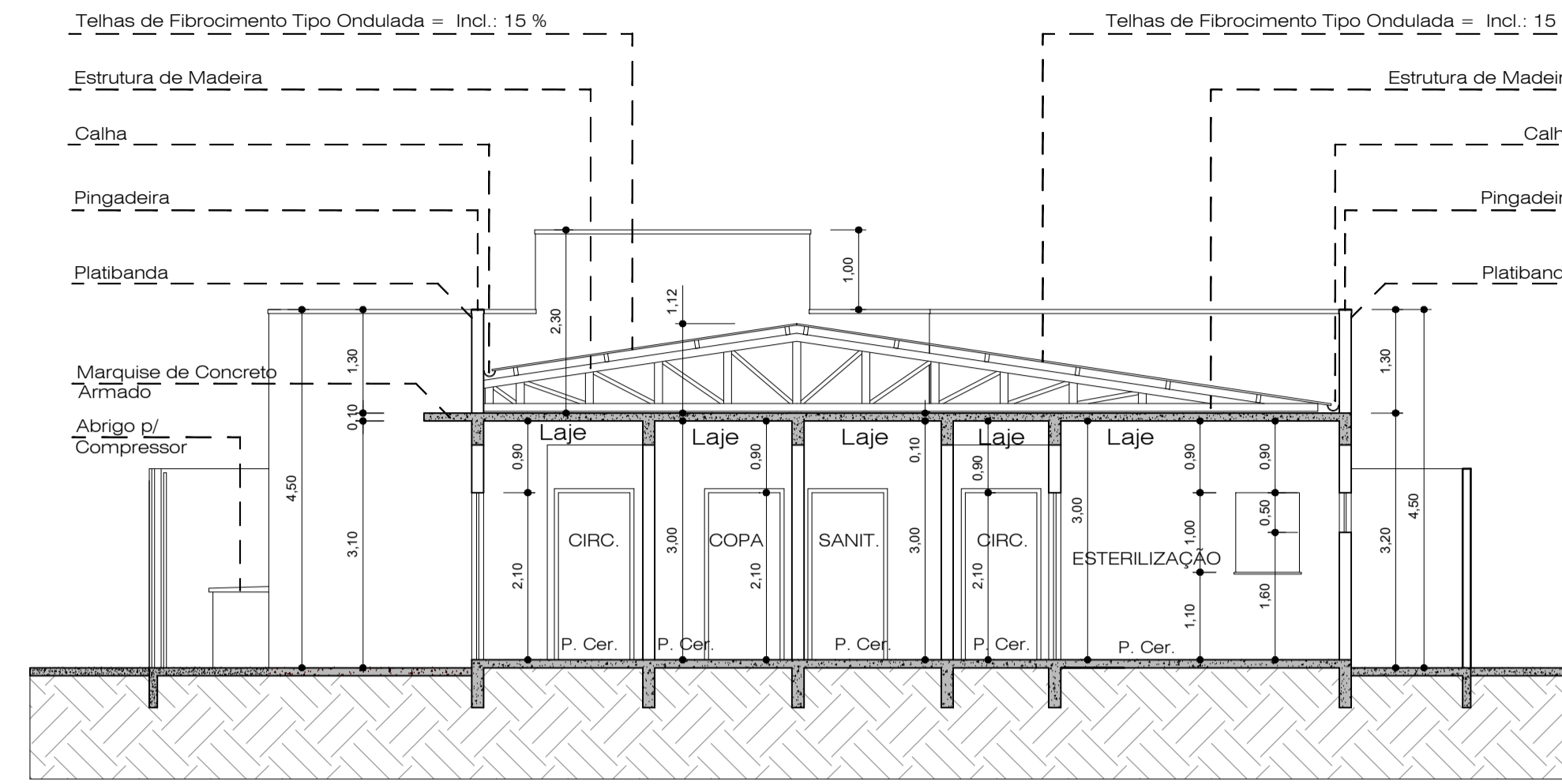

CORTE A-A
ESC: 1 / 75

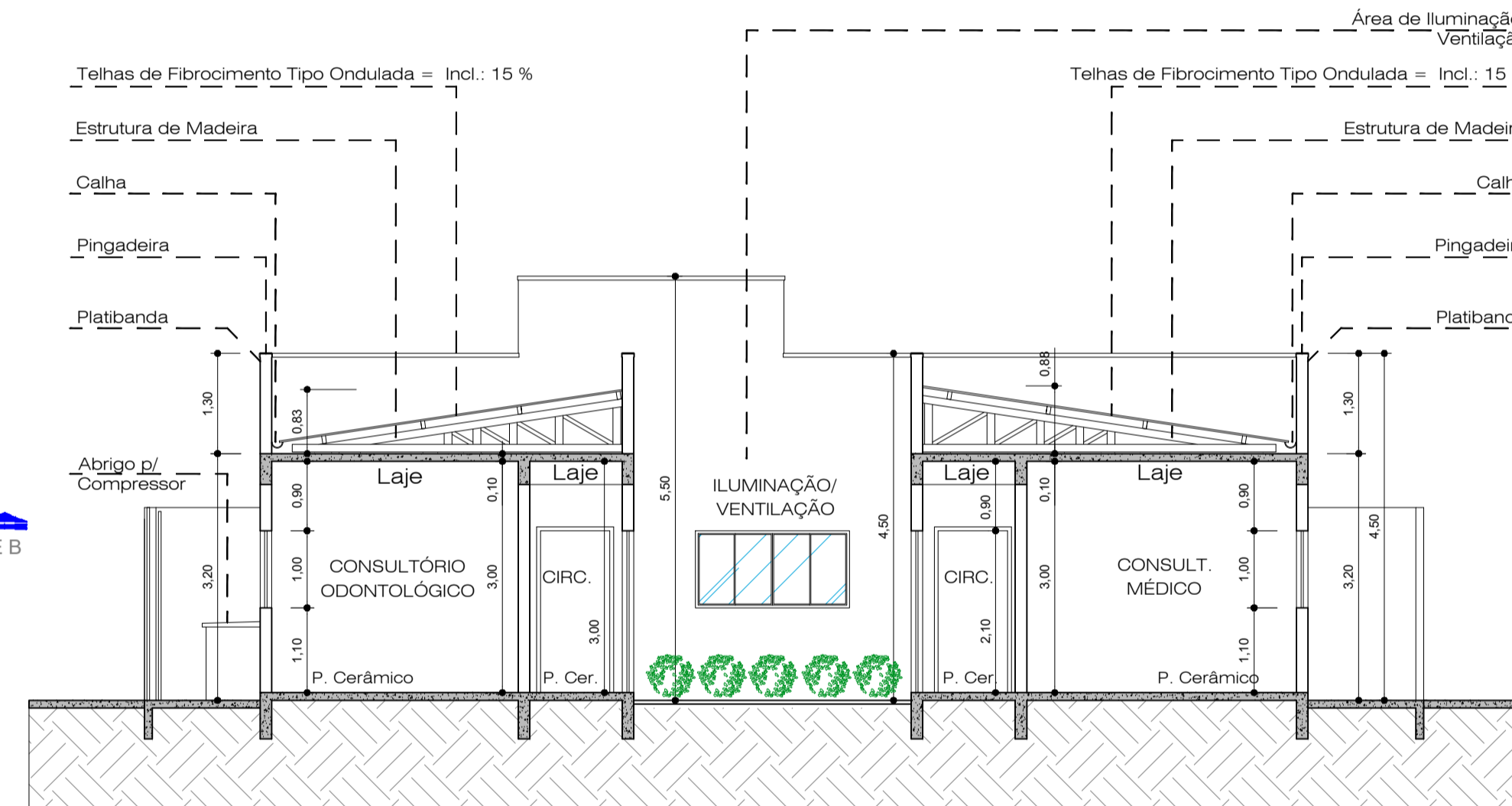

CORTE B-B
ESC: 1 / 75

- EXTINTOR ÁGUA
- EXTINTOR PÓ QUÍMICO
- SAÍDA DE EMERGÊNCIA

LEGENDA
SEM ESCALA

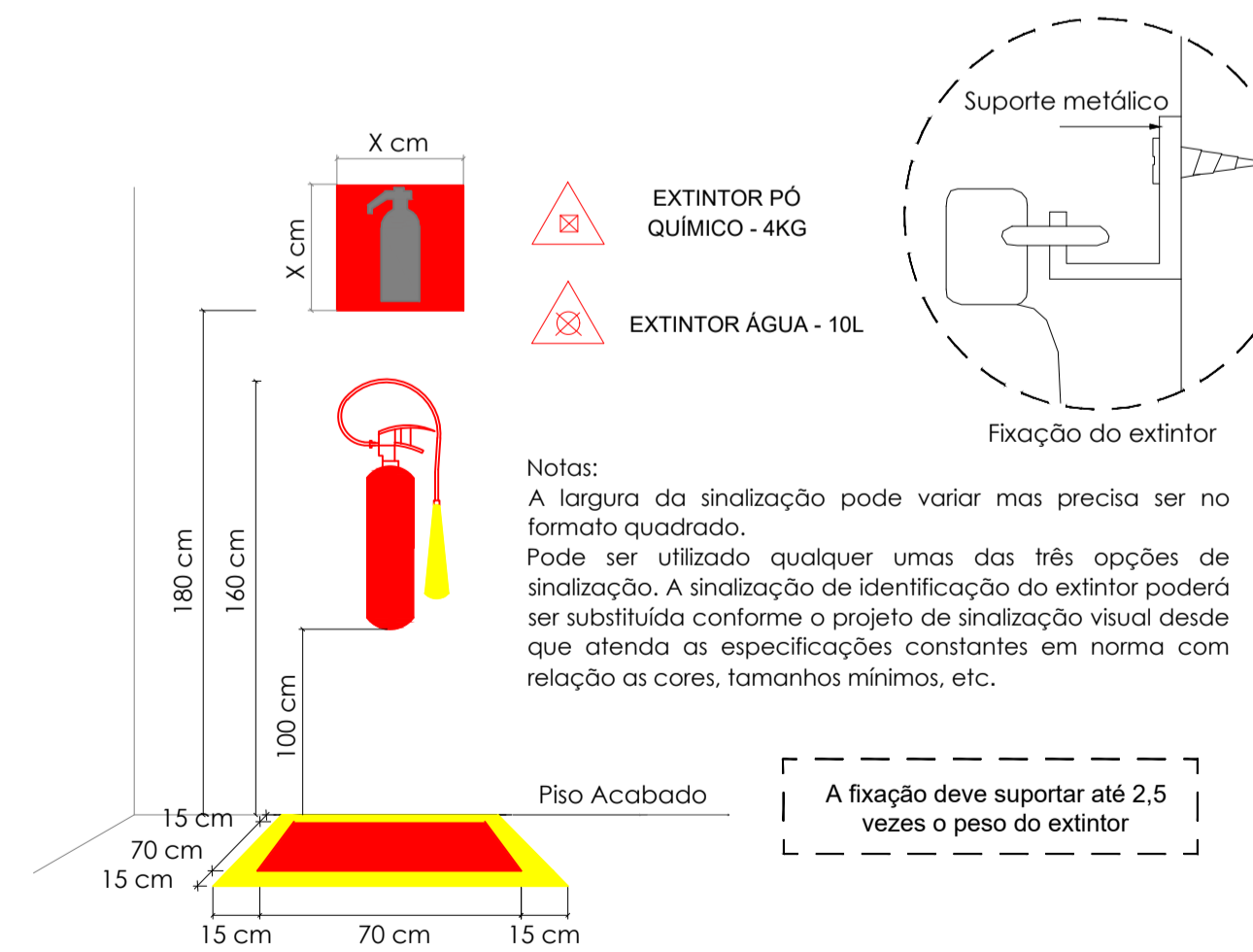

DETALHE - EXTINTOR DE FIXAÇÃO NA PAREDE
SEM ESCALA

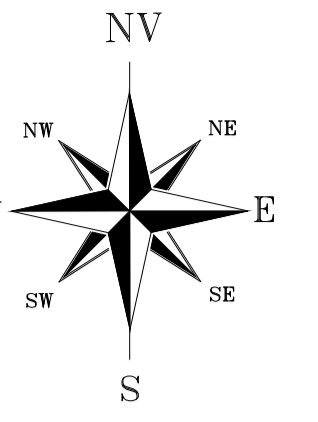

IMPLANTAÇÃO
ESC: 1 / 200

RUA GUILHERME JOSÉ DA SILVA

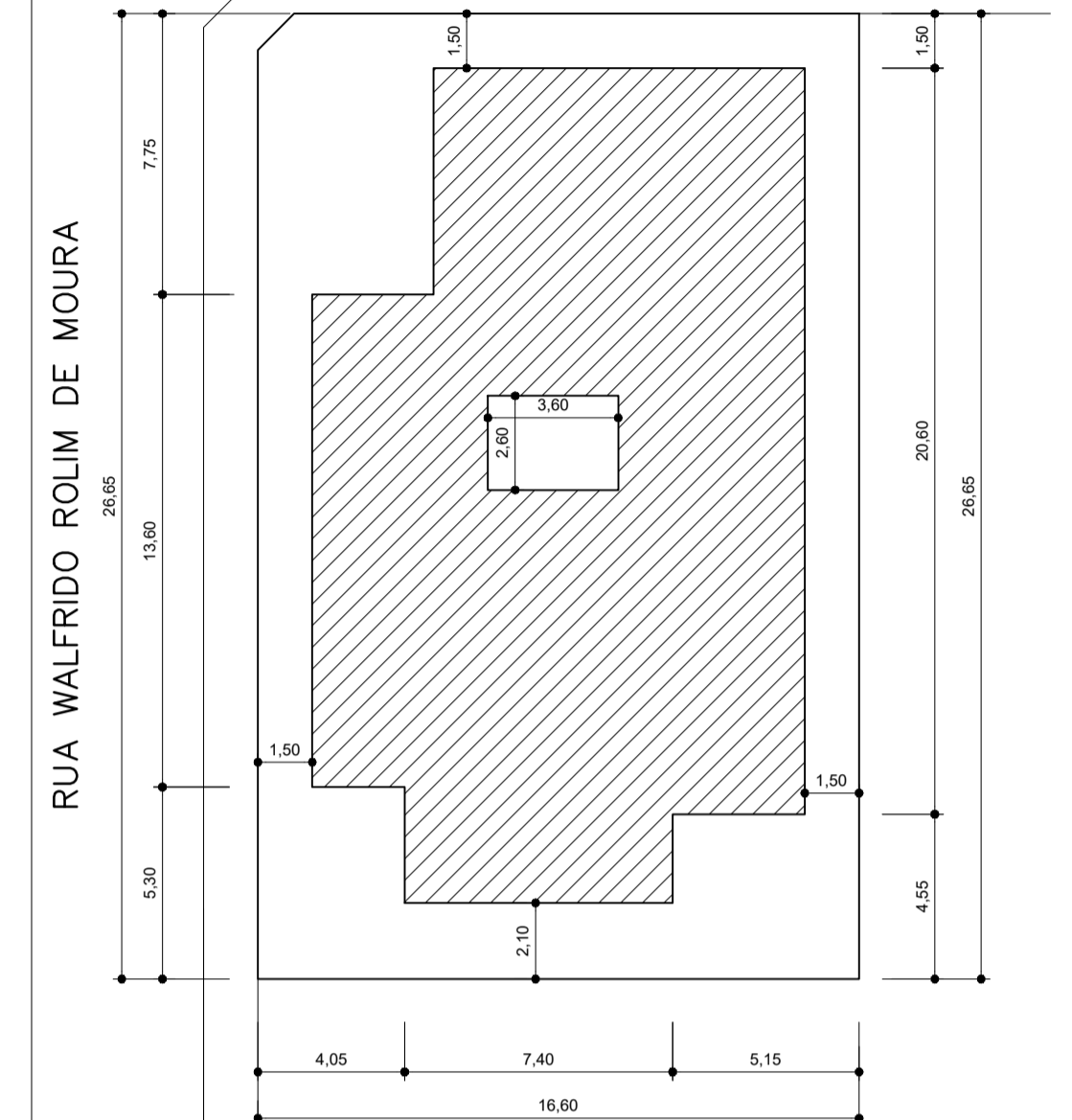

RUA WALFRIDO ROLIM DE MOURA

PROJETO SIMPLIFICADO



PREFEITURA MUNICIPAL DE ITARARÉ
SECRETARIA DE DESENVOLVIMENTO MUNICIPAL

FRANCHA
ÚNICA
DESLIGAD
DERIMAR
DATA
JAN/2023

OBRA PROJETO SIMPLIFICADO - UNIDADE BÁSICA DE SAÚDE - VILA OSÓRIO

ENDEREÇO Rua Walfrido Rolim de Moura, s/n - Vila Osório - Itararé - SP

SITUAÇÃO SIESCALA

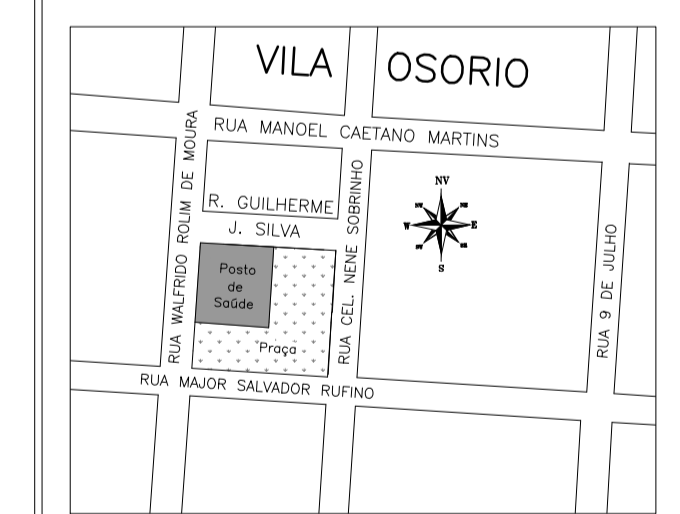

PROPRIETÁRIO
PREFEITURA MUNICIPAL DE ITARARÉ

QUADRO DE ÁREAS

TERRENO: 441,89 m²
ÁREA CONSTRUÍDA: 266,08 m²
ÁREA LIVRE: 175,89 m²

RESP. TÉCNICO / AUTOR DO PROJETO
WILHEN CARMELO SALLES KUCHTA
Engenheiro Civil
CREA-SP: 5070204438

ESPAÇO RESERVADO PARA APROVAÇÃO

PROJETO BÁSICO

PRANCHA

ÚNICA

OBRA PROJETO SIMPLIFICADO DE PREVENÇÃO CONTRA INCÊNDIOS

DATA 01/2023

PROPRIETÁRIO PREFEITURA MUNICIPAL DE ITARARÉ

ENDEREÇO POSTO DE SAÚDE DO CERRADO, Nº 840, BAIRRO CERRADO

REFERÊNCIA PROJETO SIMPLIFICADO

SITUAÇÃO S/ESCALA

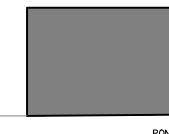

RUA FRANCISCO FERNANDES

CAMPO DE FUTEBOL

TELEFONE

IGREJA

VESTIÁRIO

DECLARAÇÃO

DECLARAMOS QUE A APROVAÇÃO DO PROJETO POR PARTE DA PREFEITURA, NÃO IMPLICA NO RECONHECIMENTO DO DIREITO DE PROPRIEDADE DO TERRENO

PROPRIETÁRIO PREFEITURA MUNICIPAL DE ITARARÉ

RESP. TÉCNICO

WILHEN CARMELO SALLES KUCHTA
ENG. CIVIL CREA 5070204438

ÁREAS:

UNIDADE BASICA DE SAÚDE 168,89 m2

ESPAÇO PARA APROVAÇÃO:

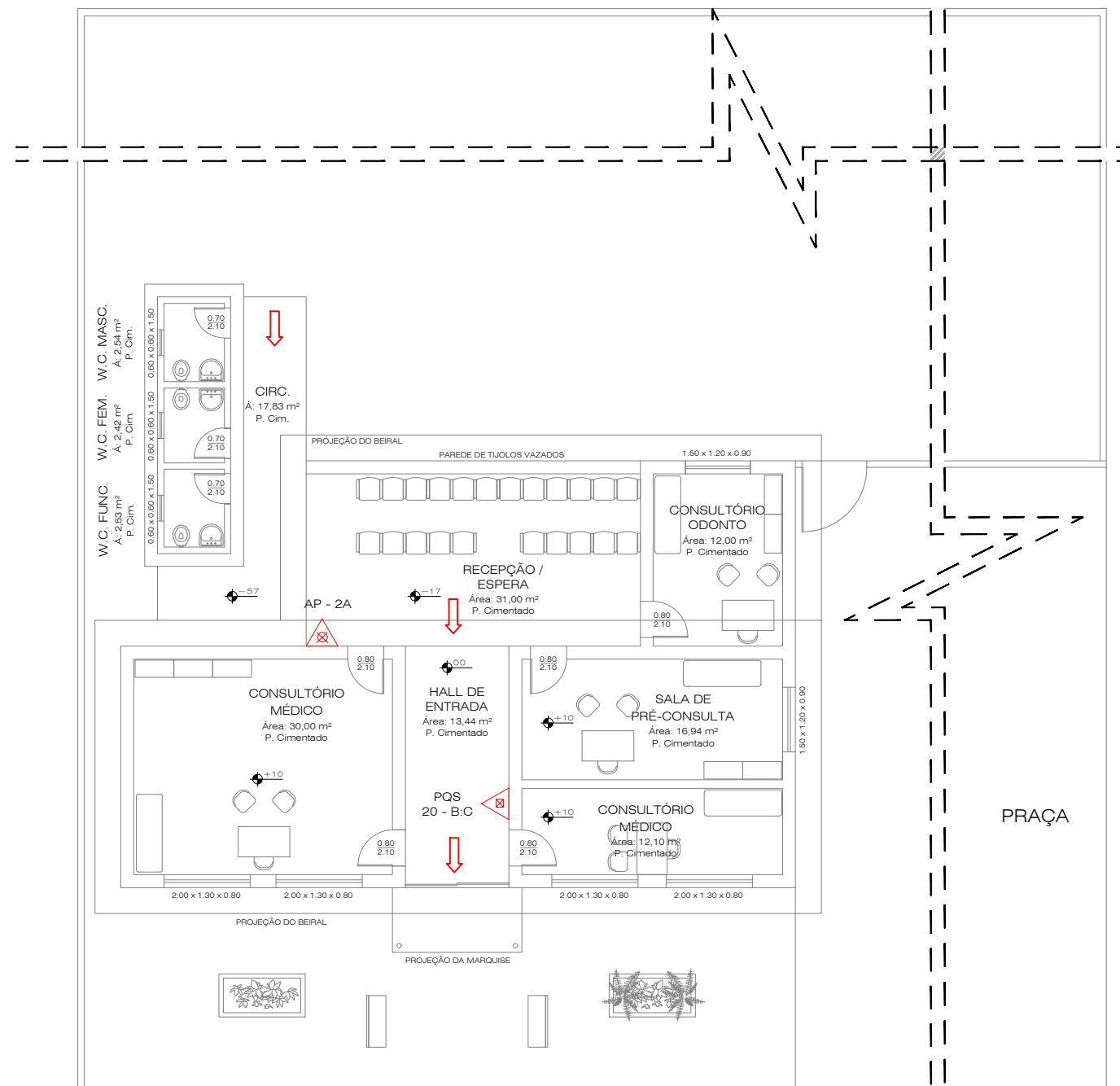

POSTO DE SAÚDE CERRADO

PLANTA BAIXA

Sem Escala

- EXTINTOR ÁGUA
- EXTINTOR PÓ QUÍMICO
- SAÍDA DE EMERGÊNCIA

LEGENDAS

Sem Escala

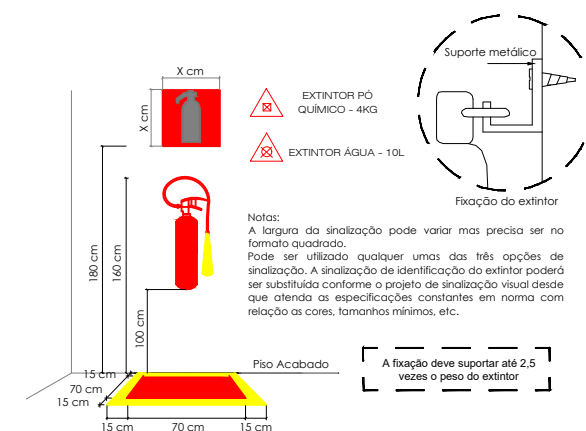

DETALHE - EXTINTOR DE FIXAÇÃO NA PAREDE
Sem Escala

PROJETO BÁSICO

PRANCHA

ÚNICA

OBRA PROJETO SIMPLIFICADO DE PREVENÇÃO CONTRA INCÊNDIOS

DATA
01/2023

PROPRIETÁRIO
PREFEITURA MUNICIPAL DE ITARARÉ

ENDEREÇO
BAIRRO MATÃO

REFERÊNCIA
PROJETO SIMPLIFICADO

SITUAÇÃO
S/ESCALA



DECLARAÇÃO

DECLARAMOS QUE A APROVAÇÃO DO PROJETO POR PARTE DA PREFEITURA, NÃO IMPLICA NO RECONHECIMENTO DO DIREITO DE PROPRIEDADE DO TERRENO

PROPRIETÁRIO
PREFEITURA MUNICIPAL DE ITARARÉ

RESP. TÉCNICO
WILHEN CARMELO SALLES KUCHTA
ENG. CIVIL CREA 5070204438

ÁREAS:

UNIDADE BASICA DE SAÚDE 66,00 m2

ESPAÇO PARA APROVAÇÃO:

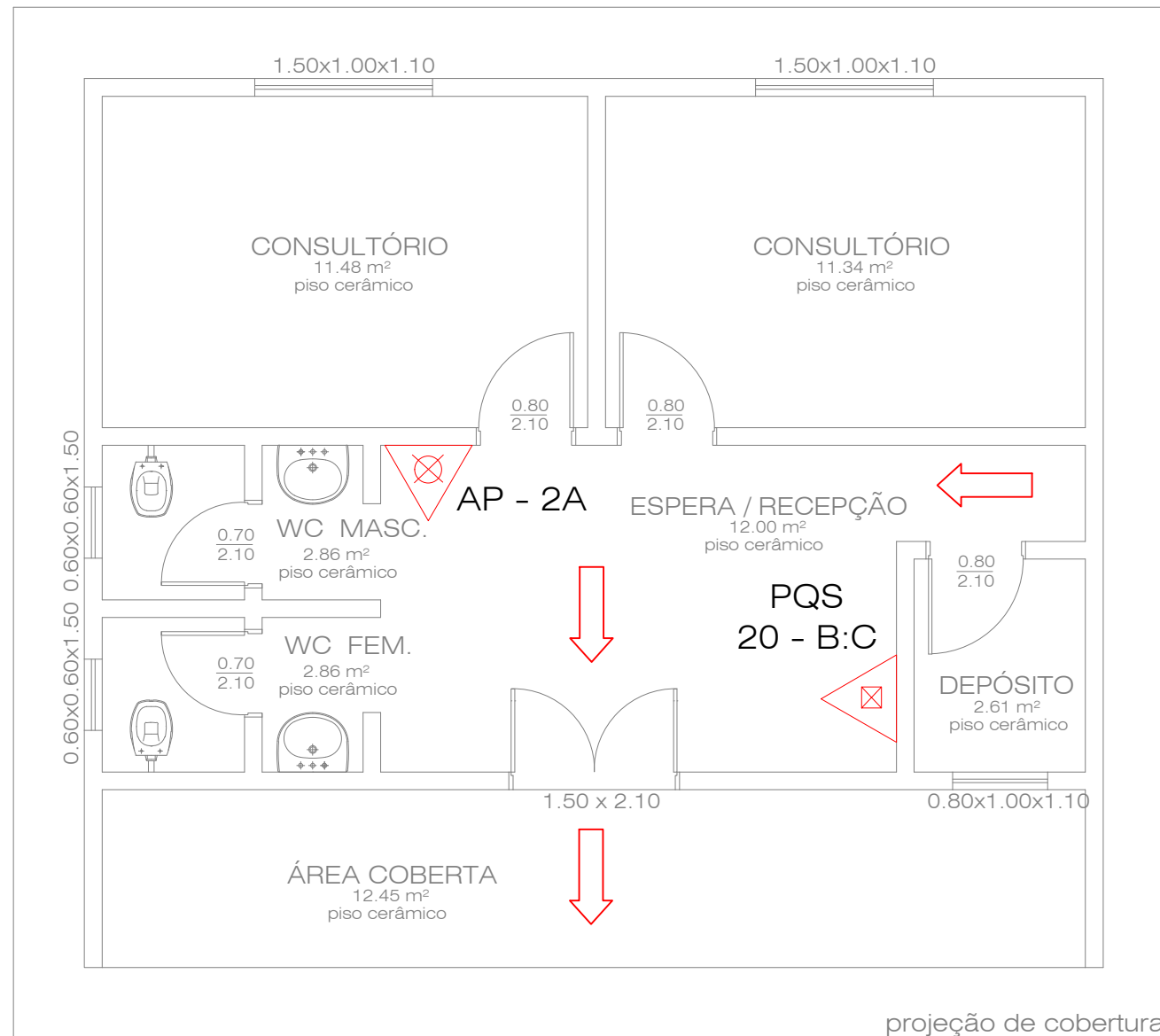

PLANTA BAIXA

Sem Escala

- EXTINTOR ÁGUA
- EXTINTOR PÓ QUÍMICO
- SAÍDA DE EMERGÊNCIA

LEGENDAS

Sem Escala

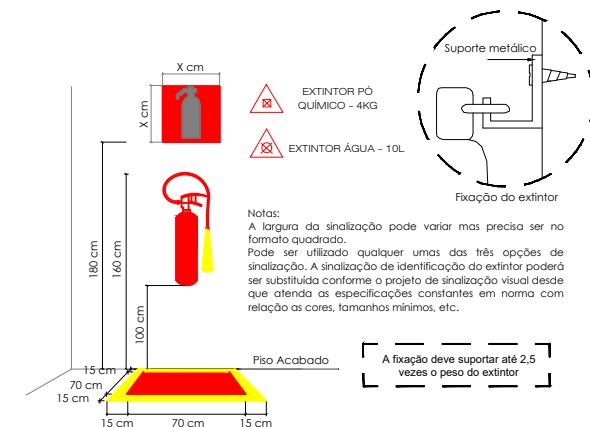

DETALHE - EXTINTOR DE FIXAÇÃO NA PAREDE
Sem Escala

PROJETO BÁSICO

PRANCHA

ÚNICA

OBRA PROJETO SIMPLIFICADO DE PREVENÇÃO CONTRA INCÊNDIOS DATA 01/2023

PROPRIETÁRIO PREFEITURA MUNICIPAL DE ITARARÉ

ENDEREÇO RUA MARIA JOSE DE SOUZA, S/Nº, BAIRRO PEDRA BRANCA

REFERÊNCIA PROJETO SIMPLIFICADO

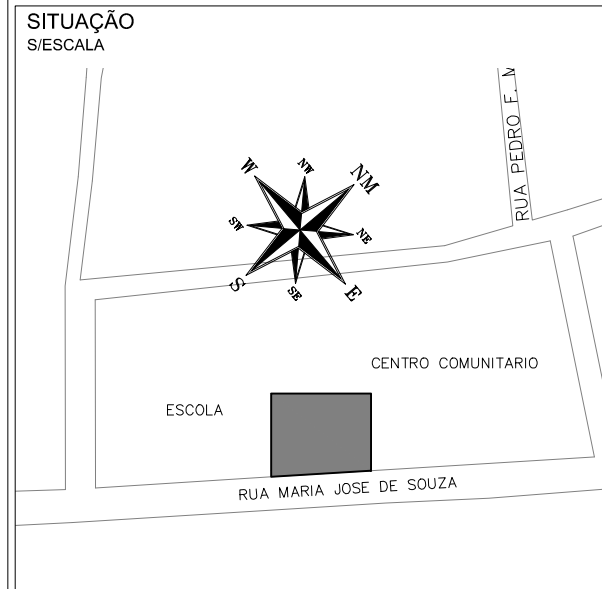

DECLARAÇÃO
DECLARAMOS QUE A APROVAÇÃO DO PROJETO POR PARTE DA PREFEITURA, NÃO IMPLICA NO RECONHECIMENTO DO DIREITO DE PROPRIEDADE DO TERRENO

PROPRIETÁRIO
PREFEITURA MUNICIPAL DE ITARARÉ

RESP. TÉCNICO
WILHEN CARMELO SALLES KUCHTA
ENG. CIVIL CREA 5070204438

ÁREAS:

UNIDADE BASICA DE SAÚDE	70,25 m2
-------------------------	----------

ESPAÇO PARA APROVAÇÃO:

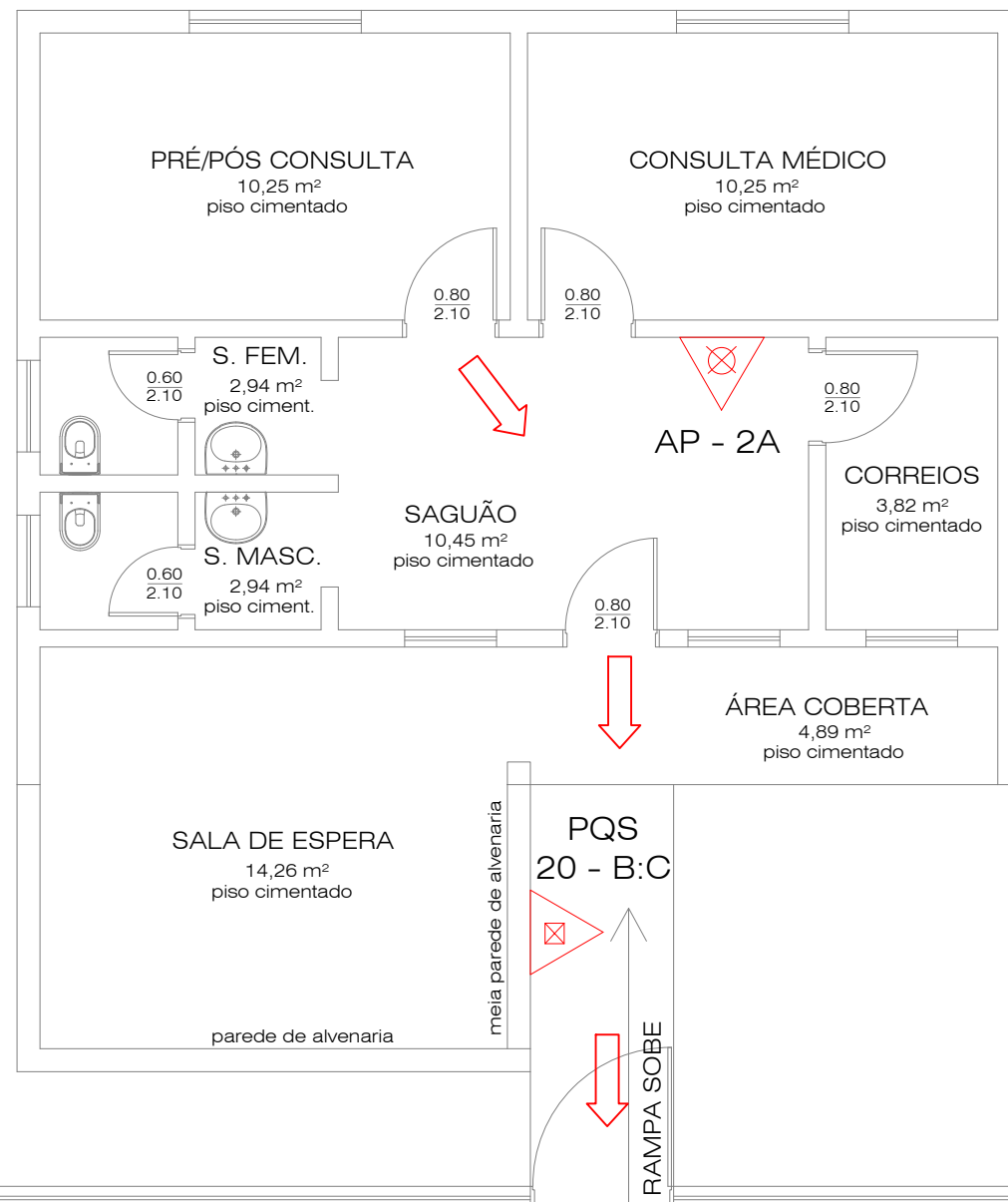

PLANTA BAIXA

Sem Escala

- EXTINTOR ÁGUA
- EXTINTOR PÓ QUÍMICO
- SAÍDA DE EMERGÊNCIA

LEGENDAS

Sem Escala

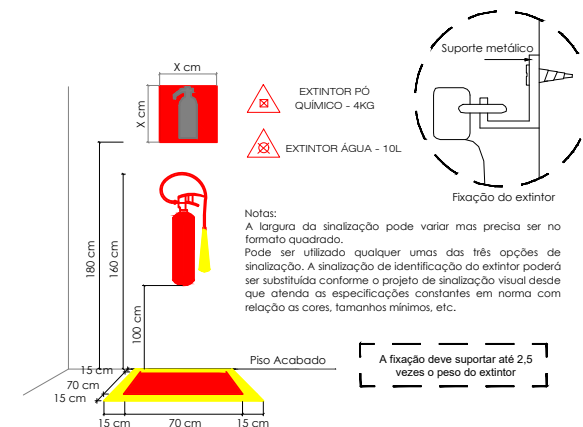

DETALHE - EXTINTOR DE FIXAÇÃO NA PAREDE

Sem Escala