



**DEMONSTRATIVO DE COMPOSIÇÃO DO BDI**  
**(acórdão 2622/2013-TCU-Plenário)**

**Objeto:** Reforma de estrutura de quadra esportiva, execução de passarela coberta na E.M. Professora Maria Aparecida dos Santos Brigola  
**Endereço:** Rua Dr. Demétrio de Azevedo, nº 355, Jardim Alvorada – Itararé/SP – CEP: 18.460-232  
**Data da Elaboração:** 13 de Fevereiro de 2023

CONSTRUÇÃO E REFORMA DE EDIFICAÇÕES		INCIDÊNCIAS ACEITAS		
ITENS COMPONENTES DO BDI	INCIDÊNCIA ADOTADA [1]	Min.	Méd.	Máx.
ADMINISTRAÇÃO CENTRAL	3,00%	3,00%	4,00%	5,50%
LUCRO	6,62%	6,16%	7,40%	8,96%
DESPESAS FINANCEIRAS	0,59%	0,59%	1,23%	1,39%
SEGUROS E GARANTIAS	0,80%	0,80%	0,80%	1,00%
RISCOS	0,97%	0,97%	1,27%	1,27%
TRIBUTOS	8,65%	Conforme Legislação		
PIS	0,65%			
COFINS	3,00%			
ISS	5,00%	Conforme legislação municipal		
[2] Desoneração (2%)		0% OU 2%		
<b>[2] BDI ADOTADO</b>	<b>23,00%</b>	22,95%	24,79%	27,80%
[1] Preencher células em amarelo				
[2] Obras orçadas SEM desoneração deverão adotar índice 0,00% neste item e intervalo de BDI adotado conforme LIMITES do quadro ao lado		20,34%	22,12%	25,00%

Declaramos sob pena da Lei que a alternativa adotada pela Prefeitura do Município de Itararé/SP é SEM Desoneração e que esta é a mais vantajosa para a Administração Pública.

**Mirella de Camargo Fillus**  
Arquiteta e Urbanista  
**CAU A252552-6**



Objeto: Pintura de estrutura de quadra esportiva e execução de passarela coberta na E.M. Professora Maria Aparecida dos Santos Brigola

Endereço: Rua Dr. Demétrio de Azevedo, nº 355, Jardim Alvorada – Itararé/SP – CEP: 18.462-232

Data da Elaboração: 13 de Fevereiro de 2023

Fonte: Tabela SINAPI 12/2022 – BOLETIM CDHU 188 11/2022 – FDE 10/2022

**BDI ADOTADO** 23,00%

Data Base: Outubro/2022

Obs.: Foram utilizadas as composições SEM Desoneração do SINAPI, CDHU e FDE, aplicou-se BDI de 23,00%, exceto FDE, cuja planilha já estima o valor total com BDI de 23,00% incluso.

ITEM	FONTES	CÓDIGO	DESCRIÇÃO DOS SERVIÇOS	UNID	QUANT	CUSTO UNIT	CUSTO C/ BDI	PREÇO TOTAL	%
<b>1.0 SERVIÇOS PRELIMINARES</b>									
<b>1.1 SERVIÇOS PRELIMINARES</b>									
1.1.1	CDHU	02.08.050	PLACA EM LONA COM IMPRESSÃO DIGITAL E ESTRUTURA EM MADEIRA (2,00m x 1,50m)	m2	3,00	R\$ 182,25	R\$ 224,17	R\$ 672,51	0,77%
<b>TOTAL ITEM 1.0</b>								<b>R\$ 672,51</b>	<b>0,77%</b>
<b>2.0 QUADRA POLIESPORTIVA</b>									
<b>2.1 DEMOLIÇÕES E RETIRADAS</b>									
2.1.1	CDHU	04.09.020	RETIRADA DE ESQUADRIA METÁLICA EM GERAL (ARO BASQUETE)	m2	2,00	R\$ 30,21	R\$ 37,16	R\$ 74,32	0,09%
<b>SUBTOTAL</b>								<b>R\$ 74,32</b>	<b>0,09%</b>
<b>2.2 ESQUADRIAS, COMPONENTES METÁLICOS E ACESSÓRIOS</b>									
2.2.1	FDE	16.80.022	CESTO PARA TABELA DE BASQUETE	unid	2,00	-	R\$ 290,01	R\$ 580,02	0,66%
2.2.2	CDHU	N.05.000.036720	REDE PARA FUTEBOL DE SALÃO, EM NYLON, FIO 2	unid	2,00	R\$ 82,86	R\$ 101,92	R\$ 203,84	0,23%
2.2.3	CDHU	35.20.010	TELA EM POLIETILENO, MALHA 10X10CM, FIO 2MM	m2	190,00	R\$ 11,17	R\$ 13,74	R\$ 2.610,60	2,99%
<b>SUBTOTAL</b>								<b>R\$ 3.394,46</b>	<b>3,89%</b>
<b>2.3 REVESTIMENTOS E ACABAMENTOS</b>									
2.3.1	CDHU	33.06.020	ACRÍLICO PARA QUADRAS E PISOS CIMENTADOS	m2	110,40	R\$ 24,74	R\$ 30,43	R\$ 3.359,47	3,85%
2.3.2	FDE	15.80.045	ESMALTE EM ESQUADRIAS DE FERRO INCLUSIVE PREPARO E RETOQUES DE ZARCÃO	m2	9,60	-	R\$ 34,63	R\$ 332,45	0,38%
2.3.3	CDHU	02.05.060	MONTAGEM E DESMONTAGEM DE ANDAIME TORRE METÁLICA COM ALTURA ATÉ 10M	m	48,00	R\$ 11,89	R\$ 14,62	R\$ 701,76	0,80%
2.3.4	CDHU	02.05.202	ANDAIME TORRE METÁLICA (1,5X1,5M) COM PISO METÁLICO	mXmes	12,00	R\$ 27,45	R\$ 33,76	R\$ 405,12	0,46%
2.3.5	SINAPI	99814	LIMPEZA DE SUPERFÍCIE COM JATO DE ALTA PRESSÃO. AF_04/2019	m2	675,20	R\$ 2,38	R\$ 2,93	R\$ 1.978,34	2,27%
2.3.6	FDE	15.01.004	ESMALTE EM ESTRUTURA METÁLICA	m2	675,20	-	R\$ 21,02	R\$ 14.192,70	16,27%
<b>SUBTOTAL</b>								<b>R\$ 20.969,84</b>	<b>24,03%</b>
<b>TOTAL ITEM 2.0</b>								<b>R\$ 24.438,62</b>	<b>28,01%</b>
<b>3.0 PASSARELA COBERTA</b>									
<b>3.1 DEMOLIÇÕES E RETIRADAS</b>									
3.1.1	CDHU	03.02.040	DEMOLIÇÃO MANUAL DE ALVENARIA DE ELEVAÇÃO OU ELEMENTOS VAZADO, INCLUINDO REVESTIMENTO	m3	0,18	R\$ 77,88	R\$ 95,79	R\$ 17,24	0,02%
3.1.2	CDHU	03.01.020	DEMOLIÇÃO MANUAL DE CONCRETO SIMPLES	m3	0,18	R\$ 214,17	R\$ 263,43	R\$ 47,42	0,05%
<b>SUBTOTAL</b>								<b>R\$ 64,66</b>	<b>0,07%</b>
<b>3.2 ESTRUTURA MURETA</b>									
3.2.1	CDHU	12.01.021	BROCA EM CONCRETO ARMADO DIÂMETRO DE 20CM – COMPLETA	m	2,50	R\$ 63,48	R\$ 78,08	R\$ 195,20	0,22%
3.2.2	CDHU	09.01.020	FORMA EM MADEIRA COMUM PARA FUNDAÇÃO	m2	0,88	R\$ 98,55	R\$ 121,22	R\$ 106,67	0,12%
3.2.3	CDHU	10.01.040	ARMADURA EM BARRA DE AÇO CA-50 (A OU B) FYK = 500MPA	kg	3,48	R\$ 11,46	R\$ 14,10	R\$ 49,07	0,06%
3.2.4	CDHU	10.01.060	ARMADURA EM BARRA DE AÇO CA-60 (A OU B) FYK = 600MPA	kg	1,11	R\$ 12,82	R\$ 15,77	R\$ 17,50	0,02%
3.2.5	CDHU	11.01.100	CONCRETO USINADO, FCK = 20MPA (BLOCOS)	m3	0,50	R\$ 436,41	R\$ 536,78	R\$ 268,39	0,31%
3.2.6	CDHU	11.16.040	LANÇAMENTO E ADENSAMENTO DE CONCRETO OU MASSA EM FUNDAÇÃO	m3	0,50	R\$ 164,20	R\$ 201,97	R\$ 100,99	0,12%
<b>SUBTOTAL</b>								<b>R\$ 737,82</b>	<b>0,85%</b>
<b>3.3 PASSARELA COBERTA</b>									
3.3.1	CDHU	12.01.021	BROCA EM CONCRETO ARMADO DIÂMETRO DE 20CM – COMPLETA	m	15,00	R\$ 63,48	R\$ 78,08	R\$ 1.171,20	1,34%
3.3.2	CDHU	06.02.020	ESCAVAÇÃO MANUAL DE SOLO DE 1ª OU 2ª CATEGORIA EM VALA OU CAVA ATÉ 1,50M (BLOCOS)	m3	1,17	R\$ 58,41	R\$ 71,84	R\$ 84,05	0,10%
3.3.3	CDHU	09.01.020	FORMA EM MADEIRA COMUM PARA FUNDAÇÃO (BLOCOS)	m2	4,86	R\$ 98,55	R\$ 121,22	R\$ 589,13	0,68%
3.3.4	CDHU	10.01.040	ARMADURA EM BARRA DE AÇO CA-50 (A OU B) FYK = 500MPA (BLOCOS)	kg	18,01	R\$ 11,46	R\$ 14,10	R\$ 253,94	0,29%
3.3.5	CDHU	11.01.100	CONCRETO USINADO, FCK = 20MPA (BLOCOS)	m3	0,55	R\$ 436,41	R\$ 536,78	R\$ 295,23	0,34%
3.3.6	CDHU	11.16.040	LANÇAMENTO E ADENSAMENTO DE CONCRETO OU MASSA EM FUNDAÇÃO (BLOCOS)	m3	0,55	R\$ 164,20	R\$ 201,97	R\$ 111,08	0,13%
3.3.7	CDHU	06.11.040	REATERRO MANUAL APILOADO SEM CONTROLE DE COMPACTAÇÃO (BLOCOS)	m3	0,07	R\$ 18,16	R\$ 22,34	R\$ 1,56	0,00%
3.3.8	CDHU	15.03.030	FORNECIMENTO E MONTAGEM DE ESTRUTURA EM AÇO ASTM-36, SEM PINTURA (PILARES)	kg	385,92	R\$ 24,01	R\$ 29,53	R\$ 11.396,22	13,06%
3.3.9	CDHU	15.03.030	FORNECIMENTO E MONTAGEM DE ESTRUTURA EM AÇO ASTM-36, SEM PINTURA (ESTRUTURA COBERTURA)	kg	772,20	R\$ 24,01	R\$ 29,53	R\$ 22.803,07	26,13%
3.3.10	SINAPI	92580	TRAMA DE AÇO COMPOSTA POR TERÇAS PARA TELHADOS DE ATÉ 2 ÁGUAS PARA TELHA ONDULADA DE FIBROCIMENTO, METÁLICA, PLÁSTICA OU TERMOACÚSTICA, INCLUSO TRANSPORTE VERTICAL. AF_07/2019	m2	77,22	R\$ 60,06	R\$ 73,87	R\$ 5.704,24	6,54%
3.3.11	CDHU	16.12.060	TELHAMENTO EM CHAPA DE AÇO PRÉ-PINTADA COM EPÓXI E POLIÉSTER, PERFIL TRAPEZOIDAL, COM ESPESSURA DE 0,50MM E ALTURA DE 40MM	m2	77,22	R\$ 139,28	R\$ 171,31	R\$ 13.228,56	15,16%
3.3.12	CDHU	16.33.022	ÇALHA, RUFO, AFINS EM CHAPA GALVANIZADA Nº 24 – CORTE 0,33M	m	13,20	R\$ 108,17	R\$ 133,05	R\$ 1.756,26	2,01%
<b>SUBTOTAL</b>								<b>R\$ 57.394,54</b>	<b>65,78%</b>
<b>3.4 PISO/RAMPA</b>									
3.4.1	CDHU	17.01.050	REGULARIZAÇÃO DE PISO COM NATA DE CIMENTO	m2	32,68	R\$ 27,82	R\$ 34,22	R\$ 1.118,31	1,28%
<b>SUBTOTAL</b>								<b>R\$ 1.118,31</b>	<b>1,28%</b>
<b>3.5 REVESTIMENTOS E ACABAMENTOS</b>									
3.5.1	CDHU	17.02.020	CHAPISCO	m2	3,00	R\$ 6,93	R\$ 8,52	R\$ 25,56	0,03%
3.5.2	CDHU	17.02.120	EMBOÇO COMUM	m2	3,00	R\$ 22,08	R\$ 27,16	R\$ 81,48	0,09%
3.5.3	CDHU	17.02.220	REBOCO	m2	3,00	R\$ 12,83	R\$ 15,78	R\$ 47,34	0,05%
3.5.4	FDE	15.80.018	TINTA LATEX STANDARD INCLUSIVE PREPARO E RETOQUE DE MASSA NIVELADORA	m2	3,00	-	R\$ 19,23	R\$ 57,69	0,07%
3.5.5	FDE	15.01.004	ESMALTE EM ESTRUTURA METÁLICA	m2	77,22	-	R\$ 21,02	R\$ 1.623,16	1,86%
3.5.6	CDHU	33.06.020	ACRÍLICO PARA QUADRAS E PISOS CIMENTADOS	m2	32,68	R\$ 24,74	R\$ 30,43	R\$ 994,45	1,14%
<b>SUBTOTAL</b>								<b>R\$ 2.829,68</b>	<b>3,24%</b>
<b>TOTAL ITEM 3.0</b>								<b>R\$ 62.145,01</b>	<b>71,22%</b>

**Mirella de Camargo Fillus**  
Arquiteta e Urbanista  
CAU A252552-6

**Objeto:** Pintura de estrutura de quadra esportiva e execução de passarela coberta na E.M. Professora Maria Aparecida dos Santos Brigola

**Endereço:** Rua Dr. Demétrio de Azevedo, nº 355, Jardim Alvorada – Itararé/SP – CEP: 18.462-232

**Data da Elaboração:** 13 de Fevereiro de 2023

**Fonte:** Tabela SINAPI 12/2022 – BOLETIM CDHU 188 11/2022 – FDE 10/2022

**Data Base:** Outubro/2022

CRONOGRAMA FÍSICO-FINANCEIRO									
CÓD.	ITEM	CUSTO	%	MÊS 01		MÊS 02		MÊS 03	
				%	R\$	%	R\$	%	R\$
1	SERVIÇOS PRELIMINARES	R\$ 672,51	0,77%	100,00%	R\$ 672,51				
2	QUADRA POLIESPORTIVA	R\$ 24.438,62	28,01%	50,00%	R\$ 12.219,31	40,00%	R\$ 9.775,45	10,00%	R\$ 2.443,86
3	PASSARELA COBERTA	R\$ 62.145,01	71,22%			50,00%	R\$ 31.072,51	50,00%	R\$ 31.072,51
<b>TOTAL</b>		<b>R\$ 87.256,14</b>	<b>100,00%</b>	<b>14,77%</b>	<b>R\$ 12.891,82</b>	<b>46,81%</b>	<b>R\$ 40.847,95</b>	<b>38,41%</b>	<b>R\$ 33.516,37</b>
<b>ACUMULADO</b>				<b>14,77%</b>	<b>R\$ 12.891,82</b>	<b>61,59%</b>	<b>R\$ 53.739,77</b>	<b>100,00%</b>	<b>R\$ 87.256,14</b>

**Mirella de Camargo Fillus**

Arquiteta e Urbanista

CAU A252552-6



## MEMORIAL DESCRITIVO

**OBJETO:** PINTURA DE ESTRUTURA DE QUADRA ESPORTIVA, EXECUÇÃO DE PASSARELA COBERTA E INSTALAÇÃO DE GRAMA SINTÉTICA NA E.M. PROF.ª MARIA APARECIDA DOS SANTOS BRIGOLA

**ENDEREÇO:** RUA DR. DEMÉTRIO DE AZEVEDO, Nº 355 – JARDIM ALVORADA – CEP: 18.462-232

**DATA DA ELABORAÇÃO:** 13 DE FEVEREIRO DE 2023

**REFERÊNCIA DE CUSTOS:** SINAPI 12/2022, CDHU BOLETIM 188 11/2022, FDE 10/2022

### DO PROJETO:

O projeto consiste na pintura de arquibancada de quadra esportiva da escola, instalação de tela em polietileno para fechamento de vão, pintura de estrutura metálica da cobertura da quadra e execução de passarela coberta na rampa/escada de acesso a quadra.

### 0.0 CONVENÇÕES

A obra será edificada de acordo com as especificações que se seguem, dentro das normas da ABNT, obedecendo ao projeto arquitetônico e ao presente memorial descritivo. Os tipos ou marcas de todos os materiais básicos ou de acabamento a empregar na obra, seguirão as características gerais definidas adiante.

Deverão ser fornecidos todos os equipamentos e ferramentas adequadas de modo a garantir o bom desempenho da obra.

A obra deverá ser suprida de todos os materiais e equipamentos necessários para garantir a segurança e a higiene dos operários.

A obra deverá estar permanentemente mantida limpa.

### 1.0 SERVIÇOS PRELIMINARES

Será executado instalação de placa de obra em lona com impressão digital e estrutura em madeira, nas dimensões de 2,00x1,50m;

### 2.0 QUADRA POLIESPORTIVA

#### DEMOLIÇÕES E RETIRADAS

Será executado retirada dos dois aros metálicos de basquete;

#### ESQUADRIAS, COMPONENTES METÁLICOS E ACESSÓRIOS

Será executado instalação de dois cestos para basquete, incluindo aro duplo de aço e cesto de nylon;

Será executada instalação de redes para futebol de salão em nylon, nas duas traves;

Será executado instalação de tela em polietileno, malha de 10x10cm, fio 2mm, nos dois vãos do telhado na cobertura da quadra;

#### REVESTIMENTOS E ACABAMENTOS

Será executado pintura de arquibancada da quadra com tinta piso nas cores existentes;

Será executado pintura esmalte em esquadrias de ferro, inclusive retoques em zarcão, nas traves de futsal e suportes das tabelas de basquete;

Será executado pintura em esmalte da estrutura metálica da cobertura da quadra, sendo pilares, arcos e terças metálicas, incluindo limpeza das estruturas com lavagem com jato de alta pressão, montagem e desmontagem de andaime torre metálica e andaime de torre metálica, 1,50x1,50m;

### 3.0 PASSARELA COBERTA

#### DEMOLIÇÕES E RETIRADAS

Será executado demolição de alvenaria de elevação para execução de pilar de concreto armado na lateral da rampa, conforme demarcado em projeto;



#### *ESTRUTURA MURETA*

Será executado reforço de estrutura com execução pilar de concreto armado na mureta da rampa existente, com execução de broca em concreto armado, diâmetro de 20cm; pilares de 15x15cm, com formas em madeira comum, armação com barras de 8,00mm e estribos com barras de 5,00mm e concreto fck 20Mpa;

#### *PASSARELA COBERTA*

Será executada passarela coberta, com infraestrutura de estacas brocas de concreto, completa, em todos os pilares a ser instalados no piso, profundidade de 2,50m, diâmetro de 20cm; blocos de concreto de 45x45x45, com escavação manual, armaduras de 8,00mm, formas de madeira maciça, lançamento e adensamento de concreto fck 20MPa, impermeabilização e reaterro interno apiloado;

Será executado pilares metálicos, com fornecimento e montagem de estrutura em aço ASTM-36, com perfil U de aço, duplo e soldado, de 4" e serão fixados e soldados nos pilares de concreto das muretas da rampa/ escada existente e fixados e soldados no chão sob estrutura de brocas e blocos de concreto, conforme demarcado com projeto;

Será executada passarela coberta com estrutura metálica, com fornecimento e montagem de tesouras metálicas em aço ASTM-36, tramas de aço composta por terças para telhados para telhas metálicas, cobertura com telhamento em chapa de aço pré-pintada com epóxi e poliéster, perfil trapezoidal, com espessura de 0,50mm e altura de 40mm, e rufo em chapa galvanizada nº 24, corte de 0,33m;

#### *PISO/RAMPA*

Será executado regularização de piso com nata de cimento, em toda a área de piso da rampa, escada e patamares;

#### *REVESTIMENTOS E ACABAMENTOS*

Será executado revestimento em chapisco, emboço, reboco e pintura com tinta latex, na mureta existente da rampa;

Será executada pintura em tinta esmalte a base de água nas estruturas metálicas da passarela coberta e nos pilares;

Será executado pintura de piso com tinta acrílica para pisos cimentados em toda a área de piso da rampa, escada e patamares;

Itararé, 13 de fevereiro de 2023.

**Mirella de Camargo Fillus**

Arquiteta e Urbanista

CAU A252552-6



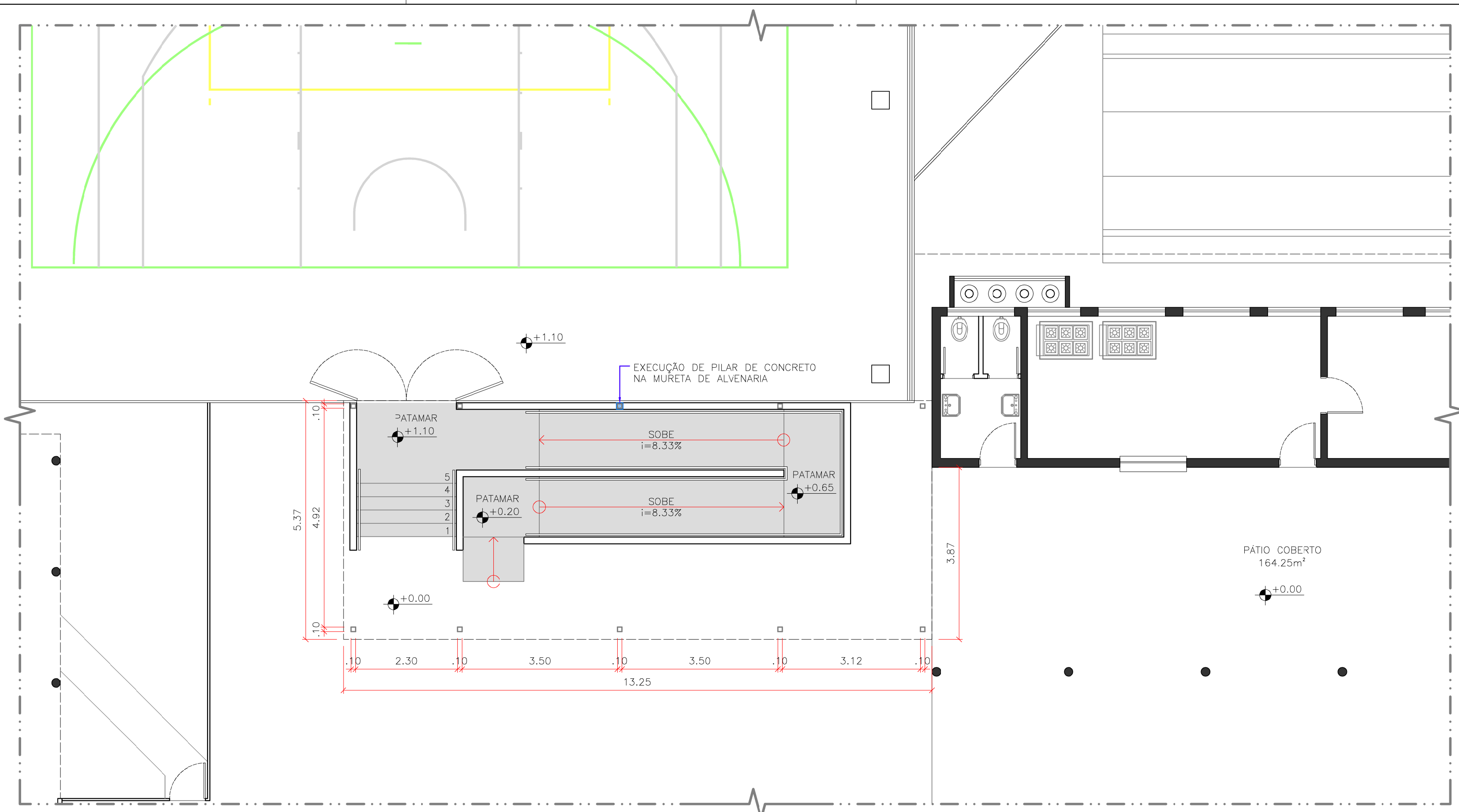

**PLANTA BAIXA**  
ESCALA 1:75

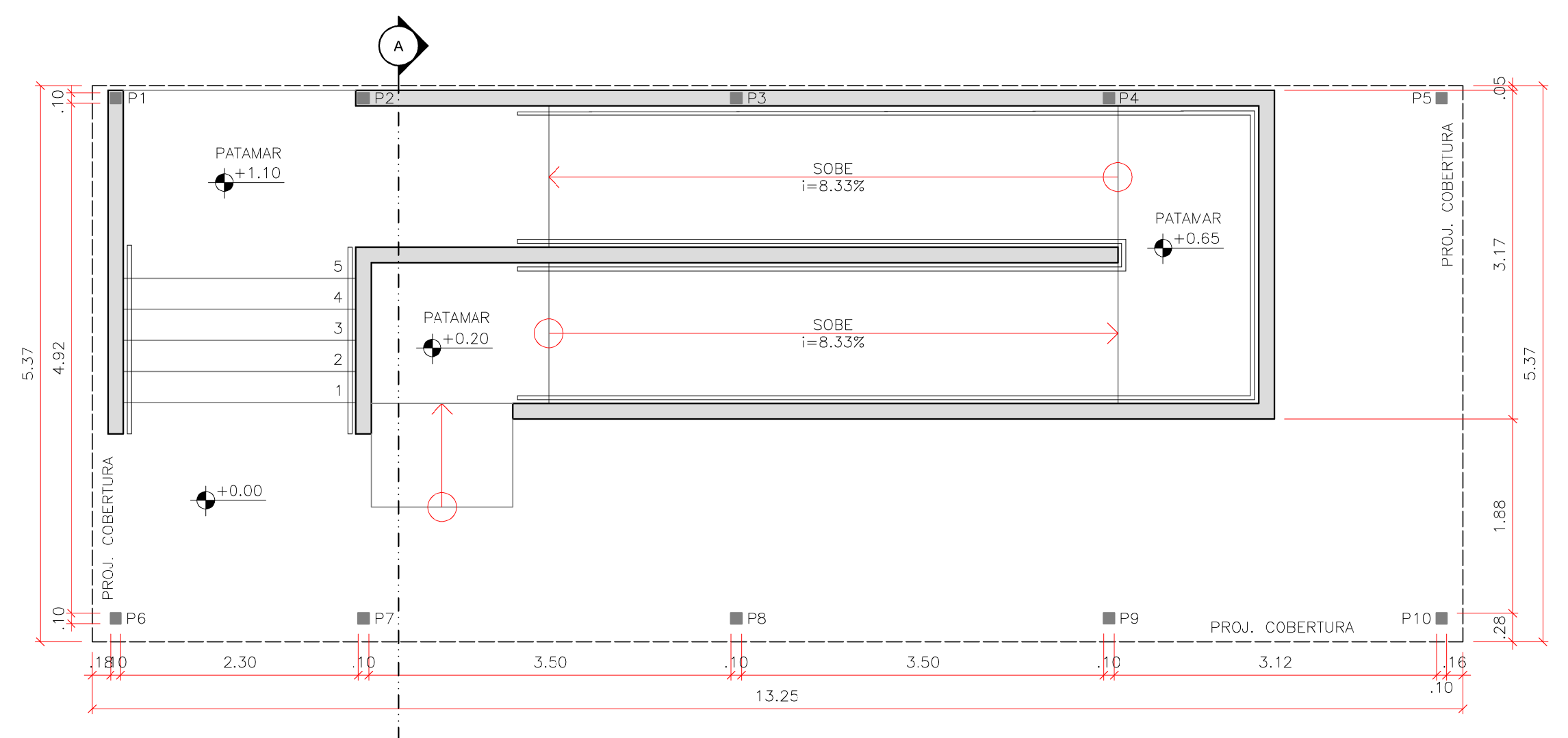

**PLANTA BAIXA**  
ESCALA 1:50

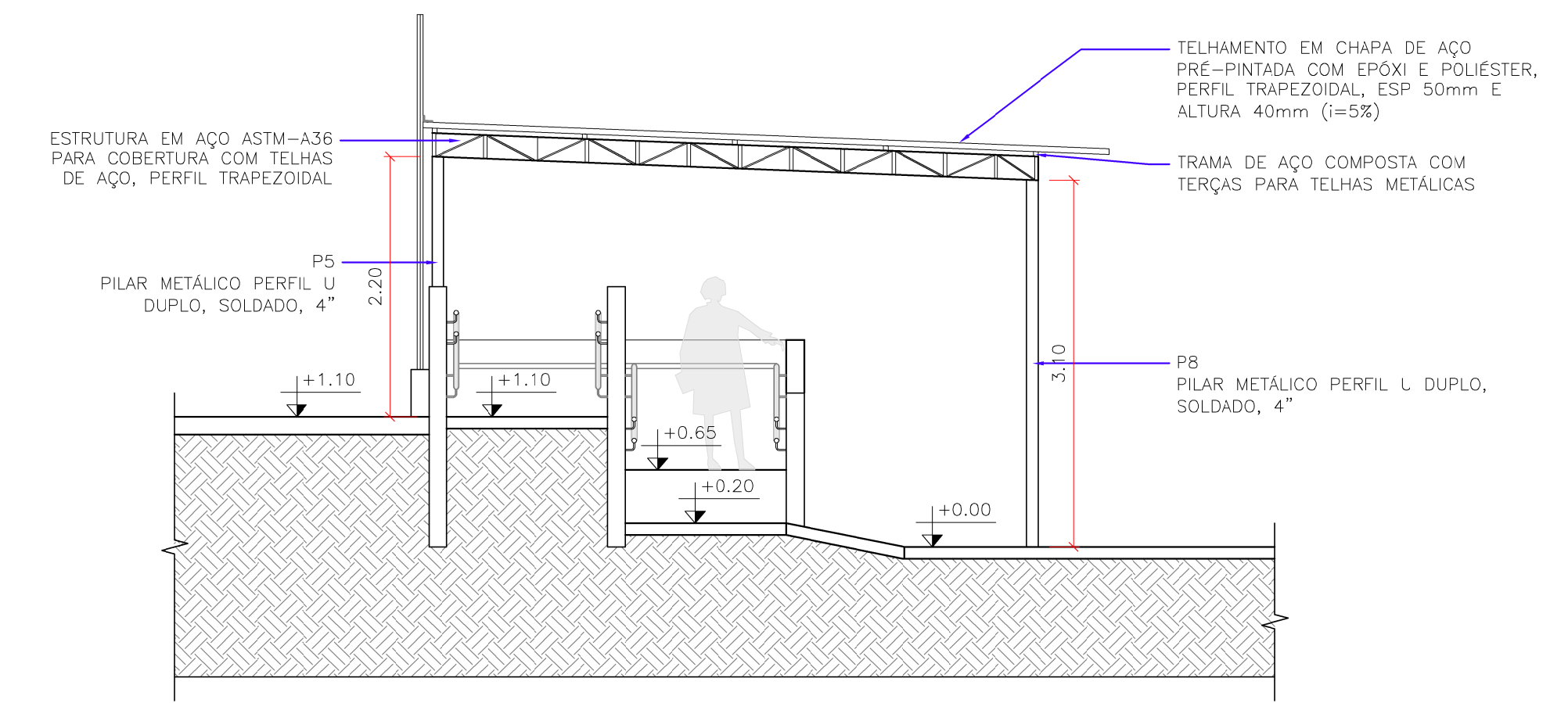

**DETALHE 1: PASSARELA COBERTA**  
ESCALA 1:50

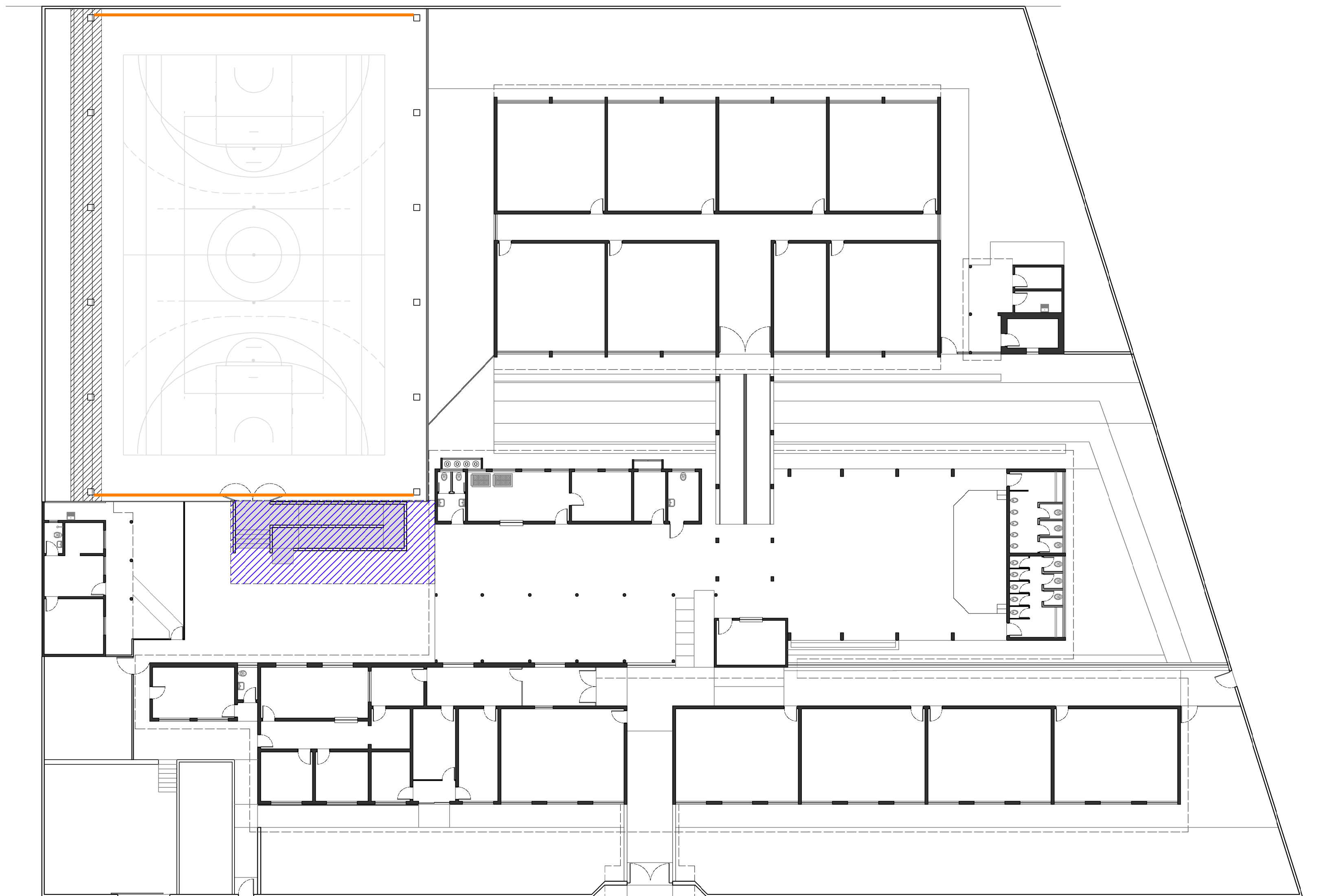

**PLANTA BAIXA: IDENTIFICAÇÃO**  
ESCALA 1:200

PILARES	
CÓDIGO	ALTURA
P1:P2	1,13m DA MURETA DE ALVENARIA
P3	1,25m DA MURETA DE ALVENARIA
P4	1,55m DA MURETA DE ALVENARIA
P5:P10	3,10m DO PISO

**NOTAS**

**P1:P10**  
PILARES METÁLICOS PERFIL U (DUPLA, SOLDADO) DE AÇO, 4";

**P1:P4**  
PILARES METÁLICOS CHUMBADOS NA ESTRUTURA DA MURETA DE ALVENARIA DA RAMP/ESCALA;

**P5:P10**  
EXECUÇÃO DE ESTRUTURA EM ESTACAS (ø20cm, PROF. 2,50m) E BLOCOS DE CONCRETO (45x45x45cm) PARA FIXAÇÃO DOS PILARES METÁLICOS NO PISO;

**LEGENDA**

- CONSTRUÇÃO DE PASSARELA COBERTA
- REGULARIZAÇÃO DE PISO COM NATA DE CIMENTO E PINTURA COM TINTA ACRÍLICA PARA PISO
- EXECUÇÃO DE PILAR EM MURETA EXISTENTE
- PINTURA DE ARQUIBANCAJA COM TINTA ACRÍLICA PARA PISO
- INSTALAÇÃO DE TELA DE NYLON, MALHA 10x10cm, FIO DE 2mm, A SER INSTALADA NO VÃO ENTRE A COBERTURA

<b>PROJETO BÁSICO</b>		FRANCHA: <b>01/01</b>
 <b>PREFEITURA MUNICIPAL DE ITARARÉ</b> SEDEM - SECRETARIA DE DESENVOLVIMENTO MUNICIPAL		DES./CAD: MIRELLA
OBRA/SERVIÇO: PINTURA DE ESTRUTURA DE QUADRA ESPORTIVA, EXECUÇÃO DE PASSARELA COBERTA E INSTALAÇÃO DE GRAMA SINTÉTICA NA E.M. PROF.ª MARIA ARACÉDIA DOS SANTOS BRIGOLA		DATA: FEV/2023
ENDEREÇO: RUA DR. DEMÉTRIO DE AZEVEDO, nº 355, JARDIM ALVORADA - ITARARÉ/SP		
PREFEITO MUNICIPAL HELTON SCHEIDT DO VALLE GESTÃO 2021/2024		RESP. TÉCNICO MIRELLA DE CAMARGO FILLUS ARQUITETA E URBANISTA CAU A252552-6

PLOT STYLE  
 PROJETO BÁSICO  
 01 DE 01  
 02 DE 02  
 03 DE 03  
 04 DE 04  
 05 DE 05  
 06 DE 06  
 07 DE 07  
 08 DE 08  
 09 DE 09  
 10 DE 10  
 11 DE 11  
 12 DE 12  
 13 DE 13  
 14 DE 14  
 15 DE 15  
 16 DE 16  
 17 DE 17  
 18 DE 18  
 19 DE 19  
 20 DE 20  
 21 DE 21  
 22 DE 22  
 23 DE 23  
 24 DE 24  
 25 DE 25  
 26 DE 26  
 27 DE 27  
 28 DE 28  
 29 DE 29  
 30 DE 30  
 31 DE 31  
 32 DE 32  
 33 DE 33  
 34 DE 34  
 35 DE 35  
 36 DE 36  
 37 DE 37  
 38 DE 38  
 39 DE 39  
 40 DE 40  
 41 DE 41  
 42 DE 42  
 43 DE 43  
 44 DE 44  
 45 DE 45  
 46 DE 46  
 47 DE 47  
 48 DE 48  
 49 DE 49  
 50 DE 50  
 51 DE 51  
 52 DE 52  
 53 DE 53  
 54 DE 54  
 55 DE 55  
 56 DE 56  
 57 DE 57  
 58 DE 58  
 59 DE 59  
 60 DE 60  
 61 DE 61  
 62 DE 62  
 63 DE 63  
 64 DE 64  
 65 DE 65  
 66 DE 66  
 67 DE 67  
 68 DE 68  
 69 DE 69  
 70 DE 70  
 71 DE 71  
 72 DE 72  
 73 DE 73  
 74 DE 74  
 75 DE 75  
 76 DE 76  
 77 DE 77  
 78 DE 78  
 79 DE 79  
 80 DE 80  
 81 DE 81  
 82 DE 82  
 83 DE 83  
 84 DE 84  
 85 DE 85  
 86 DE 86  
 87 DE 87  
 88 DE 88  
 89 DE 89  
 90 DE 90  
 91 DE 91  
 92 DE 92  
 93 DE 93  
 94 DE 94  
 95 DE 95  
 96 DE 96  
 97 DE 97  
 98 DE 98  
 99 DE 99  
 100 DE 100



RRT 12514753



Verificar Autenticidade

## 1. RESPONSÁVEL TÉCNICO

Nome Civil/Social: MIRELLA DE CAMARGO FILLUS

Título Profissional: Arquiteto(a) e Urbanista

CPF: 104.XXX.XXX-11

Nº do Registro: 00A2525526

## 2. DETALHES DO RRT

Nº do RRT: SI12514753I00CT001

Data de Cadastro: 26/10/2022

Data de Registro: 02/11/2022

Tipologia: Educacional

Modalidade: RRT SIMPLES

Forma de Registro: INICIAL

Forma de Participação: INDIVIDUAL

### 2.1 Valor do RRT

Valor do RRT: R\$108,69

Pago em: 01/11/2022

## 3. DADOS DO SERVIÇO/CONTRATANTE

### 3.1 Serviço 001

Contratante: Município de Itararé

Tipo: Pessoa jurídica de direito público

Valor do Serviço/Honorários: R\$0,00

CPF/CNPJ: 46.XXX.XXX/0001-52

Data de Início: 27/10/2022

Data de Previsão de Término:  
27/04/2024

#### 3.1.1 Dados da Obra/Serviço Técnico

CEP: 18462232

Logradouro: DOUTOR DEMÉTRIO DE  
AZEVEDO

Bairro: JARDIM ALVORADA

UF: SP

Nº: 355

Complemento: ESCOLA

Cidade: ITARARÉ

Longitude:

Latitude:

#### 3.1.2 Descrição da Obra/Serviço Técnico

Pintura de quadra esportiva, execução de passarela coberta e instalação de grama sintética na **E.M. Prof.<sup>a</sup> Maria Aparecida dos Santos Brigola**

#### 3.1.3 Declaração de Acessibilidade

Declaro o atendimento às regras de acessibilidade previstas em legislação e em normas técnicas pertinentes para as edificações abertas ao público, de uso público ou privativas de uso coletivo, conforme § 1º do art. 56 da Lei nº 13146, de 06 de julho de 2015.

#### 3.1.4 Dados da Atividade Técnica

Grupo: PROJETO

Atividade: 1.1.3 - Projeto arquitetônico de reforma

Grupo: PROJETO

Atividade: 1.7.3 - Orçamento

Quantidade: 809.95

Unidade: metro quadrado

Quantidade: 809.95

Unidade: metro quadrado





RRT 12514753



Verificar Autenticidade

#### 4. RRT VINCULADO POR FORMA DE REGISTRO

Nº do RRT	Contratante	Forma de Registro	Data de Registro
<b>SI12514753I00CT001</b>	<b>Município de Itararé</b>	<b>INICIAL</b>	<b>26/10/2022</b>

#### 5. DECLARAÇÃO DE VERACIDADE

Declaro para os devidos fins de direitos e obrigações, sob as penas previstas na legislação vigente, que as informações cadastradas neste RRT são verdadeiras e de minha responsabilidade técnica e civil.

#### 6. ASSINATURA ELETRÔNICA

Documento assinado eletronicamente por meio do SICCAU do arquiteto(a) e urbanista MIRELLA DE CAMARGO FILLUS, registro CAU nº 00A2525526, na data e hora: 26/10/2022 16:24:28, com o uso de login e de senha. O **CPF/CNPJ** está oculto visando proteger os direitos fundamentais de liberdade, privacidade e o livre desenvolvimento da personalidade da pessoa natural (**LGPD**)

A autenticidade deste RRT pode ser verificada em: <https://siccau.caubr.gov.br/app/view/sight/externo?form=Servicos>, ou via QRCode.