



DEMONSTRATIVO DE COMPOSIÇÃO DO BDI
(acórdão 2622/2013-TCU-Plenário)

Objeto: Pintura de quadra esportiva e instalação de concertina na E.M. Professora Ione Maria Marques Martins dos Santos

Endereço: Rua Claro Jansson, nº 265, Santa Terezinha – Itararé/SP – CEP: 18.466-034

Data da Elaboração: 13 de Fevereiro de 2023

CONSTRUÇÃO E REFORMA DE EDIFICAÇÕES		INCIDÊNCIAS ACEITAS		
ITENS COMPONENTES DO BDI	INCIDÊNCIA ADOTADA [1]	Min.	Méd.	Máx.
ADMINISTRAÇÃO CENTRAL	3,00%	3,00%	4,00%	5,50%
LUCRO	6,62%	6,16%	7,40%	8,96%
DESPESAS FINANCEIRAS	0,59%	0,59%	1,23%	1,39%
SEGUROS E GARANTIAS	0,80%	0,80%	0,80%	1,00%
RISCOS	0,97%	0,97%	1,27%	1,27%
TRIBUTOS	8,65%	Conforme Legislação		
PIS	0,65%			
COFINS	3,00%			
ISS	5,00%	Conforme legislação municipal		
[2] Desoneração (2%)		0% OU 2%		
[2] BDI ADOTADO	23,00%	22,95%	24,79%	27,80%
[1] Preencher células em amarelo				
[2] Obras orçadas SEM desoneração deverão adotar índice 0,00% neste item e intervalo de BDI adotado conforme LIMITES do quadro ao lado		20,34%	22,12%	25,00%

Declaramos sob pena da Lei que a alternativa adotada pela Prefeitura do Município de Itararé/SP é SEM Desoneração e que esta é a mais vantajosa para a Administração Pública.

Mirella de Camargo Fillus
Arquiteta e Urbanista
CAU A252552-6



Objeto: Pintura de estrutura de quadra esportiva e instalação de concertina na E.M. Professora Ione Maria Marques Martins dos Santos

Endereço: Rua Claro Jansson, nº 265, Santa Terezinha – Itararé/SP – CEP: 18.466-034

Data da Elaboração: 13 de Fevereiro de 2023

Fonte: Tabela SINAPI 12/2022 – BOLETIM CDHU 188 11/2022 – FDE 10/2022

BDI ADOTADO 23,00%

Data Base: Outubro/2022

Obs.: Foram utilizadas as composições SEM Desoneração do SINAPI, CDHU e FDE, aplicou-se BDI de 23,00%, exceto FDE, cuja planilha já estima o valor total com BDI de 23,00% incluso.

ITEM	FORTE	CÓDIGO	DESCRIÇÃO DOS SERVIÇOS	UNID	QUANT	CUSTO UNIT	CUSTO C/ BDI	PREÇO TOTAL	%	
1.0			SERVIÇOS PRELIMINARES							
1.1			SERVIÇOS PRELIMINARES							
1.1.1	CDHU	02.08.050	PLACA EM LONA COM IMPRESSÃO DIGITAL E ESTRUTURA EM MADEIRA (2,00m x 1,50m)	m2	3,00	R\$ 182,25	R\$ 224,17	R\$ 672,51	1,89%	
								TOTAL ITEM 1.0	R\$ 672,51	1,89%
2.0			QUADRA POLIESPORTIVA							
2.1			DEMOLIÇÕES E RETIRADAS							
2.1.1	CDHU	04.09.020	RETIRADA DE ESQUADRIA METÁLICA EM GERAL (ARO BASQUETE)	m2	2,00	R\$ 30,21	R\$ 37,16	R\$ 74,32	0,21%	
								SUBTOTAL	R\$ 74,32	0,21%
2.2			ESQUADRIAS, COMPONENTES METÁLICOS E ACESSÓRIOS							
2.2.1	FDE	16.80.022	CESTO PARA TABELA DE BASQUETE	unid	2,00	-	R\$ 290,01	R\$ 580,02	1,63%	
2.2.2	CDHU	N.05.000.036720	REDE PARA FUTEBOL DE SALÃO, EM NYLON, FIO 2	unid	2,00	R\$ 82,86	R\$ 101,92	R\$ 203,84	0,57%	
								SUBTOTAL	R\$ 783,86	2,20%
2.3			REVESTIMENTOS E ACABAMENTOS							
2.3.1	FDE	15.80.018	TINTA LATEX STANDARD INCLUSIVE PREPARO E RETOQUE DE MASSA NIVELADORA	m2	177,92	-	R\$ 19,23	R\$ 3.421,40	9,60%	
2.3.2	FDE	15.80.045	ESMALTE EM ESQUADRIAS DE FERRO INCLUSIVE PREPARO E RETOQUES DE ZARCÃO	m2	121,15	-	R\$ 34,63	R\$ 4.195,42	11,77%	
2.3.3	CDHU	02.05.060	MONTAGEM E DESMONTAGEM DE ANDAIME TORRE METÁLICA COM ALTURA ATÉ 10M	m	48,00	R\$ 11,89	R\$ 14,62	R\$ 701,76	1,97%	
2.3.4	CDHU	02.05.202	ANDAIME TORRE METÁLICO (1,5X1,5M) COM PISO METÁLICO	mXmes	12,00	R\$ 27,45	R\$ 33,76	R\$ 405,12	1,14%	
2.3.5	SINAPI	99814	LIMPEZA DE SUPERFÍCIE COM JATO DE ALTA PRESSÃO. AF_04/2019	m2	600,00	R\$ 2,38	R\$ 2,93	R\$ 1.758,00	4,93%	
2.3.6	FDE	15.01.004	ESMALTE EM ESTRUTURA METÁLICA	m2	600,00	-	R\$ 21,02	R\$ 12.612,00	35,39%	
								SUBTOTAL	R\$ 23.093,70	64,80%
								TOTAL ITEM 2.0	R\$ 23.951,88	67,21%
3.0			MUROS							
3.1			INSTALAÇÕES							
3.1.1	CDHU	34.05.170	BARREIRA DE PROTEÇÃO PERIMETRAL EM AÇO INOXIDÁVEL AISI 430, DUPLA	m	240,00	R\$ 37,31	R\$ 45,89	R\$ 11.013,60	30,90%	
								TOTAL ITEM 3.0	R\$ 11.013,60	30,90%
								TOTAL GERAL	R\$ 35.637,99	100,00%

Mirella de Camargo Fillus
Arquiteta e Urbanista
CAU A252552-6



Objeto: Pintura de estrutura de quadra esportiva e instalação de concertina na E.M. Professora Ione Maria Marques Martins dos Santos

Endereço: Rua Claro Jansson, nº 265, Santa Terezinha – Itararé/SP – CEP: 18.466-034

Data da Elaboração: 13 de Fevereiro de 2023

Fonte: Tabela SINAPI 12/2022 – BOLETIM CDHU 188 11/2022 – FDE 10/2022

Data Base: Outubro/2022

CRONOGRAMA FÍSICO-FINANCEIRO							
CÓD.	ITEM	CUSTO	%	MÊS 01		MÊS 02	
				%	R\$	%	R\$
1	SERVIÇOS PRELIMINARES	R\$ 672,51	1,89%	100,00%	R\$ 672,51		
2	QUADRA POLIESPORTIVA	R\$ 23.951,88	67,21%	50,00%	R\$ 11.975,94	50,00%	R\$ 11.975,94
3	MUROS	R\$ 11.013,60	30,90%			100,00%	R\$ 11.013,60
TOTAL		R\$ 35.637,99	100,00%	35,49%	R\$ 12.648,45	64,51%	R\$ 22.989,54
ACUMULADO				35,49%	R\$ 12.648,45	100,00%	R\$ 35.637,99

Mirella de Camargo Fillus

Arquiteta e Urbanista

CAU A252552-6



MEMORIAL DESCRITIVO

OBJETO: PINTURA DE ESTRUTURA DE QUADRA ESPORTIVA E INSTALAÇÃO DE CONCERTINA NA E.M. PROFESSORA IONE MARIA MARQUES MARTINS DOS SANTOS

ENDEREÇO: RUA CLARO JANSSON, Nº 265, SANTA TEREZINHA – ITARARÉ/SP – CEP: 18.466-034

DATA DA ELABORAÇÃO: 13 DE FEVEREIRO DE 2023

REFERÊNCIA DE CUSTOS: SINAPI 12/2022, CDHU BOLETIM 188 11/2022, FDE 10/2022

DO PROJETO:

O projeto consiste na pintura de estrutura metálica da cobertura da quadra, dos elementos metálicos e instalação de concertina em todo perímetro do muro da escola.

0.0 CONVENÇÕES

A obra será edificada de acordo com as especificações que se seguem, dentro das normas da ABNT, obedecendo ao projeto arquitetônico e ao presente memorial descritivo. Os tipos ou marcas de todos os materiais básicos ou de acabamento a empregar na obra, seguirão as características gerais definidas adiante.

Deverão ser fornecidos todos os equipamentos e ferramentas adequadas de modo a garantir o bom desempenho da obra.

A obra deverá ser suprida de todos os materiais e equipamentos necessários para garantir a segurança e a higiene dos operários.

A obra deverá estar permanentemente mantida limpa.

1.0 SERVIÇOS PRELIMINARES

Será executado instalação de placa de obra em lona com impressão digital e estrutura em madeira, nas dimensões de 2,00x1,50m;

2.0 QUADRA POLIESPORTIVA

DEMOLIÇÕES E RETIRADAS

Será executado retirada dos dois aros metálicos de basquete;

ESQUADRIAS, COMPONENTES METÁLICOS E ACESSÓRIOS

Será executado instalação de dois cestos para basquete, incluindo aro duplo de aço e cesto de nylon;

Será executada instalação de redes para futebol de salão em nylon, nas duas traves;

REVESTIMENTOS E ACABAMENTOS

Será executado pintura com tinta latex e retoques de massa nivelado em todas as muretas e alvenarias existentes na quadra, alambrado e pilares;

Será executado pintura esmalte em esquadrias de ferro, inclusive retoques em zarcão, nas traves de futsal, suportes das tabelas de basquete e montantes de ferro da estrutura do alambrado de fechamento da quadra;

Será executado pintura em esmalte da estrutura metálica da cobertura da quadra, sendo pilares, arcos e terças metálicas, incluindo limpeza das estruturas com lavagem com jato de alta pressão, montagem e desmontagem de andaime torre metálica e andaime de torre metálica, 1,50x1,50m;



3.0 MUROS

Será executado instalação de barreira perimetral em aço inoxidável AISI 430, dupla (concertina) em toda a extensão dos muros da escola;



Itararé, 13 de fevereiro de 2023

Mirella de Camargo Fillus
Arquiteta e Urbanista
CAU A252552-6

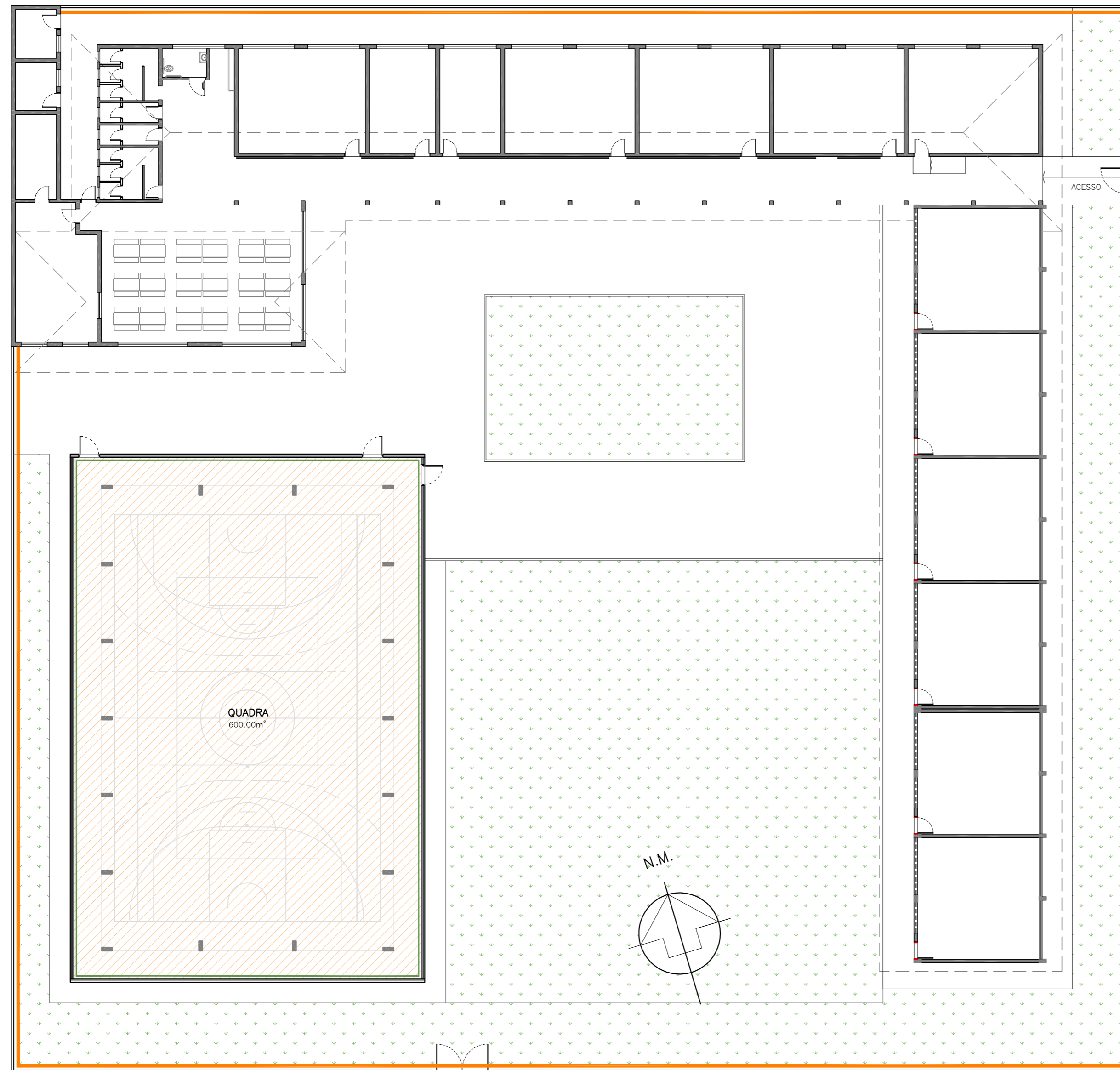
POSTO DE SAÚDE MUNICIPAL



LEGENDA

-  PINTURA DE ESTRUTURA METÁLICA DE COBERTURA DA QUADRA
-  INSTALAÇÃO DE BARREIRA DE PROTEÇÃO PERIMETRAL EM AÇO INOXIDÁVEL AISI 430, DUPLA (CONCERTINA)
-  PINTURA DE FECHAMENTOS LATERAIS DA QUADRA

RUA CLARO JANSSON

RUA HEITOR PEDROSO DE MELLO

PLANTA BAIXA

ESCALA 1:200

PLOT STYLE
 PWA JOS FER
 01 07 0.10
 02 07 0.20
 03 07 0.30
 04 07 0.40
 05 07 0.50
 06 07 0.60
 07 07 0.70
 08 07 0.80
 09 07 0.90
 10 07 1.00
 11 07 1.10
 12 07 1.20
 13 07 1.30
 14 07 1.40
 15 07 1.50
 16 07 1.60
 17 07 1.70
 18 07 1.80
 19 07 1.90
 20 07 2.00
 21 07 2.10
 22 07 2.20
 23 07 2.30
 24 07 2.40
 25 07 2.50
 26 07 2.60
 27 07 2.70
 28 07 2.80
 29 07 2.90
 30 07 3.00
 31 07 3.10
 32 07 3.20
 33 07 3.30
 34 07 3.40
 35 07 3.50
 36 07 3.60
 37 07 3.70
 38 07 3.80
 39 07 3.90
 40 07 4.00
 41 07 4.10
 42 07 4.20
 43 07 4.30
 44 07 4.40
 45 07 4.50
 46 07 4.60
 47 07 4.70
 48 07 4.80
 49 07 4.90
 50 07 5.00
 51 07 5.10
 52 07 5.20
 53 07 5.30
 54 07 5.40
 55 07 5.50
 56 07 5.60
 57 07 5.70
 58 07 5.80
 59 07 5.90
 60 07 6.00
 61 07 6.10
 62 07 6.20
 63 07 6.30
 64 07 6.40
 65 07 6.50
 66 07 6.60
 67 07 6.70
 68 07 6.80
 69 07 6.90
 70 07 7.00
 71 07 7.10
 72 07 7.20
 73 07 7.30
 74 07 7.40
 75 07 7.50
 76 07 7.60
 77 07 7.70
 78 07 7.80
 79 07 7.90
 80 07 8.00
 81 07 8.10
 82 07 8.20
 83 07 8.30
 84 07 8.40
 85 07 8.50
 86 07 8.60
 87 07 8.70
 88 07 8.80
 89 07 8.90
 90 07 9.00
 91 07 9.10
 92 07 9.20
 93 07 9.30
 94 07 9.40
 95 07 9.50
 96 07 9.60
 97 07 9.70
 98 07 9.80
 99 07 9.90
 100 07 10.00
 101 07 10.10
 102 07 10.20
 103 07 10.30
 104 07 10.40
 105 07 10.50
 106 07 10.60
 107 07 10.70
 108 07 10.80
 109 07 10.90
 110 07 11.00
 111 07 11.10
 112 07 11.20
 113 07 11.30
 114 07 11.40
 115 07 11.50
 116 07 11.60
 117 07 11.70
 118 07 11.80
 119 07 11.90
 120 07 12.00
 121 07 12.10
 122 07 12.20
 123 07 12.30
 124 07 12.40
 125 07 12.50
 126 07 12.60
 127 07 12.70
 128 07 12.80
 129 07 12.90
 130 07 13.00
 131 07 13.10
 132 07 13.20
 133 07 13.30
 134 07 13.40
 135 07 13.50
 136 07 13.60
 137 07 13.70
 138 07 13.80
 139 07 13.90
 140 07 14.00
 141 07 14.10
 142 07 14.20
 143 07 14.30
 144 07 14.40
 145 07 14.50
 146 07 14.60
 147 07 14.70
 148 07 14.80
 149 07 14.90
 150 07 15.00
 151 07 15.10
 152 07 15.20
 153 07 15.30
 154 07 15.40
 155 07 15.50
 156 07 15.60
 157 07 15.70
 158 07 15.80
 159 07 15.90
 160 07 16.00
 161 07 16.10
 162 07 16.20
 163 07 16.30
 164 07 16.40
 165 07 16.50
 166 07 16.60
 167 07 16.70
 168 07 16.80
 169 07 16.90
 170 07 17.00
 171 07 17.10
 172 07 17.20
 173 07 17.30
 174 07 17.40
 175 07 17.50
 176 07 17.60
 177 07 17.70
 178 07 17.80
 179 07 17.90
 180 07 18.00
 181 07 18.10
 182 07 18.20
 183 07 18.30
 184 07 18.40
 185 07 18.50
 186 07 18.60
 187 07 18.70
 188 07 18.80
 189 07 18.90
 190 07 19.00
 191 07 19.10
 192 07 19.20
 193 07 19.30
 194 07 19.40
 195 07 19.50
 196 07 19.60
 197 07 19.70
 198 07 19.80
 199 07 19.90
 200 07 20.00
 201 07 20.10
 202 07 20.20
 203 07 20.30
 204 07 20.40
 205 07 20.50
 206 07 20.60
 207 07 20.70
 208 07 20.80
 209 07 20.90
 210 07 21.00
 211 07 21.10
 212 07 21.20
 213 07 21.30
 214 07 21.40
 215 07 21.50
 216 07 21.60
 217 07 21.70
 218 07 21.80
 219 07 21.90
 220 07 22.00
 221 07 22.10
 222 07 22.20
 223 07 22.30
 224 07 22.40
 225 07 22.50
 226 07 22.60
 227 07 22.70
 228 07 22.80
 229 07 22.90
 230 07 23.00
 231 07 23.10
 232 07 23.20
 233 07 23.30
 234 07 23.40
 235 07 23.50
 236 07 23.60
 237 07 23.70
 238 07 23.80
 239 07 23.90
 240 07 24.00
 241 07 24.10
 242 07 24.20
 243 07 24.30
 244 07 24.40
 245 07 24.50
 246 07 24.60
 247 07 24.70
 248 07 24.80
 249 07 24.90
 250 07 25.00
 251 07 25.10
 252 07 25.20
 253 07 25.30
 254 07 25.40
 255 07 25.50
 256 07 25.60
 257 07 25.70
 258 07 25.80
 259 07 25.90
 260 07 26.00
 261 07 26.10
 262 07 26.20
 263 07 26.30
 264 07 26.40
 265 07 26.50
 266 07 26.60
 267 07 26.70
 268 07 26.80
 269 07 26.90
 270 07 27.00
 271 07 27.10
 272 07 27.20
 273 07 27.30
 274 07 27.40
 275 07 27.50
 276 07 27.60
 277 07 27.70
 278 07 27.80
 279 07 27.90
 280 07 28.00
 281 07 28.10
 282 07 28.20
 283 07 28.30
 284 07 28.40
 285 07 28.50
 286 07 28.60
 287 07 28.70
 288 07 28.80
 289 07 28.90
 290 07 29.00
 291 07 29.10
 292 07 29.20
 293 07 29.30
 294 07 29.40
 295 07 29.50
 296 07 29.60
 297 07 29.70
 298 07 29.80
 299 07 29.90
 300 07 30.00
 301 07 30.10
 302 07 30.20
 303 07 30.30
 304 07 30.40
 305 07 30.50
 306 07 30.60
 307 07 30.70
 308 07 30.80
 309 07 30.90
 310 07 31.00
 311 07 31.10
 312 07 31.20
 313 07 31.30
 314 07 31.40
 315 07 31.50
 316 07 31.60
 317 07 31.70
 318 07 31.80
 319 07 31.90
 320 07 32.00
 321 07 32.10
 322 07 32.20
 323 07 32.30
 324 07 32.40
 325 07 32.50
 326 07 32.60
 327 07 32.70
 328 07 32.80
 329 07 32.90
 330 07 33.00
 331 07 33.10
 332 07 33.20
 333 07 33.30
 334 07 33.40
 335 07 33.50
 336 07 33.60
 337 07 33.70
 338 07 33.80
 339 07 33.90
 340 07 34.00
 341 07 34.10
 342 07 34.20
 343 07 34.30
 344 07 34.40
 345 07 34.50
 346 07 34.60
 347 07 34.70
 348 07 34.80
 349 07 34.90
 350 07 35.00
 351 07 35.10
 352 07 35.20
 353 07 35.30
 354 07 35.40
 355 07 35.50
 356 07 35.60
 357 07 35.70
 358 07 35.80
 359 07 35.90
 360 07 36.00
 361 07 36.10
 362 07 36.20
 363 07 36.30
 364 07 36.40
 365 07 36.50
 366 07 36.60
 367 07 36.70
 368 07 36.80
 369 07 36.90
 370 07 37.00
 371 07 37.10
 372 07 37.20
 373 07 37.30
 374 07 37.40
 375 07 37.50
 376 07 37.60
 377 07 37.70
 378 07 37.80
 379 07 37.90
 380 07 38.00
 381 07 38.10
 382 07 38.20
 383 07 38.30
 384 07 38.40
 385 07 38.50
 386 07 38.60
 387 07 38.70
 388 07 38.80
 389 07 38.90
 390 07 39.00
 391 07 39.10
 392 07 39.20
 393 07 39.30
 394 07 39.40
 395 07 39.50
 396 07 39.60
 397 07 39.70
 398 07 39.80
 399 07 39.90
 400 07 40.00
 401 07 40.10
 402 07 40.20
 403 07 40.30
 404 07 40.40
 405 07 40.50
 406 07 40.60
 407 07 40.70
 408 07 40.80
 409 07 40.90
 410 07 41.00
 411 07 41.10
 412 07 41.20
 413 07 41.30
 414 07 41.40
 415 07 41.50
 416 07 41.60
 417 07 41.70
 418 07 41.80
 419 07 41.90
 420 07 42.00
 421 07 42.10
 422 07 42.20
 423 07 42.30
 424 07 42.40
 425 07 42.50
 426 07 42.60
 427 07 42.70
 428 07 42.80
 429 07 42.90
 430 07 43.00
 431 07 43.10
 432 07 43.20
 433 07 43.30
 434 07 43.40
 435 07 43.50
 436 07 43.60
 437 07 43.70
 438 07 43.80
 439 07 43.90
 440 07 44.00
 441 07 44.10
 442 07 44.20
 443 07 44.30
 444 07 44.40
 445 07 44.50
 446 07 44.60
 447 07 44.70
 448 07 44.80
 449 07 44.90
 450 07 45.00
 451 07 45.10
 452 07 45.20
 453 07 45.30
 454 07 45.40
 455 07 45.50
 456 07 45.60
 457 07 45.70
 458 07 45.80
 459 07 45.90
 460 07 46.00
 461 07 46.10
 462 07 46.20
 463 07 46.30
 464 07 46.40
 465 07 46.50
 466 07 46.60
 467 07 46.70
 468 07 46.80
 469 07 46.90
 470 07 47.00
 471 07 47.10
 472 07 47.20
 473 07 47.30
 474 07 47.40
 475 07 47.50
 476 07 47.60
 477 07 47.70
 478 07 47.80
 479 07 47.90
 480 07 48.00
 481 07 48.10
 482 07 48.20
 483 07 48.30
 484 07 48.40
 485 07 48.50
 486 07 48.60
 487 07 48.70
 488 07 48.80
 489 07 48.90
 490 07 49.00
 491 07 49.10
 492 07 49.20
 493 07 49.30
 494 07 49.40
 495 07 49.50
 496 07 49.60
 497 07 49.70
 498 07 49.80
 499 07 49.90
 500 07 50.00
 501 07 50.10
 502 07 50.20
 503 07 50.30
 504 07 50.40
 505 07 50.50
 506 07 50.60
 507 07 50.70
 508 07 50.80
 509 07 50.90
 510 07 51.00
 511 07 51.10
 512 07 51.20
 513 07 51.30
 514 07 51.40
 515 07 51.50
 516 07 51.60
 517 07 51.70
 518 07 51.80
 519 07 51.90
 520 07 52.00
 521 07 52.10
 522 07 52.20
 523 07 52.30
 524 07 52.40
 525 07 52.50
 526 07 52.60
 527 07 52.70
 528 07 52.80
 529 07 52.90
 530 07 53.00
 531 07 53.10
 532 07 53.20
 533 07 53.30
 534 07 53.40
 535 07 53.50
 536 07 53.60
 537 07 53.70
 538 07 53.80
 539 07 53.90
 540 07 54.00
 541 07 54.10
 542 07 54.20
 543 07 54.30
 544 07 54.40
 545 07 54.50
 546 07 54.60
 547 07 54.70
 548 07 54.80
 549 07 54.90
 550 07 55.00
 551 07 55.10
 552 07 55.20
 553 07 55.30
 554 07 55.40
 555 07 55.50
 556 07 55.60
 557 07 55.70
 558 07 55.80
 559 07 55.90
 560 07 56.00
 561 07 56.10
 562 07 56.20
 563 07 56.30
 564 07 56.40
 565 07 56.50
 566 07 56.60
 567 07 56.70
 568 07 56.80
 569 07 56.90
 570 07 57.00
 571 07 57.10
 572 07 57.20
 573 07 57.30
 574 07 57.40
 575 07 57.50
 576 07 57.60
 577 07 57.70
 578 07 57.80
 579 07 57.90
 580 07 58.00
 581 07 58.10
 582 07 58.20
 583 07 58.30
 584 07 58.40
 585 07 58.50
 586 07 58.60
 587 07 58.70
 588 07 58.80
 589 07 58.90
 590 07 59.00
 591 07 59.10
 592 07 59.20
 593 07 59.30
 594 07 59.40
 595 07 59.50
 596 07 59.60
 597 07 59.70
 598 07 59.80
 599 07 59.90
 600 07 60.00
 601 07 60.10
 602 07 60.20
 603 07 60.30
 604 07 60.40
 605 07 60.50
 606 07 60.60
 607 07 60.70
 608 07 60.80
 609 07 60.90
 610 07 61.00
 611 07 61.10
 612 07 61.20
 613 07 61.30
 614 07 61.40
 615 07 61.50
 616 07 61.60
 617 07 61.70
 618 07 61.80
 619 07 61.90
 620 07 62.00
 621 07 62.10
 622 07 62.20
 623 07 62.30
 624 07 62.40
 625 07 62.50
 626 07 62.60
 627 07 62.70
 628 07 62.80
 629 07 62.90
 630 07 63.00
 631 07 63.10
 632 07 63.20
 633 07 63.30
 634 07 63.40
 635 07 63.50
 636 07 63.60
 637 07 63.70
 638 07 63.80
 639 07 63.90
 640 07 64.00
 641 07 64.10
 642 07 64.20
 643 07 64.30
 644 07 64.40
 645 07 64.50
 646 07 64.60
 647 07 64.70
 648 07 64.80
 649 07 64.90
 650 07 65.00
 651 07 65.10
 652 07 65.20
 653 07 65.30
 654 07 65.40
 655 07 65.50
 656 07 65.60
 657 07 65.70
 658 07 65.80
 659 07 65.90
 660 07 66.00
 661 07 66.10
 662 07 66.20
 663 07 66.30
 664 07 66.40
 665 07 66.50
 666 07 66.60
 667 07 66.70
 668 07 66.80
 669 07 66.90
 670 07 67.00
 671 07 67.10
 672 07 67.20
 673 07 67.30
 674 07 67.40
 675 07 67.50
 676 07 67.60
 677 07 67.70
 678 07 67.80
 679 07 67.90
 680 07 68.00
 681 07 68.10
 682 07 68.20
 683 07 68.30
 684 07 68.40
 685 07 68.50
 686 07 68.60
 687 07 68.70
 688 07 68.80
 689 07 68.90
 690 07 69.00
 691 07 69.10
 692 07 69.20
 693 07 69.30
 694 07 69.40
 695 07 69.50
 696 07 69.60
 697 07 69.70
 698 07 69.80
 699 07 69.90
 7



RRT 12514787



Verificar Autenticidade

1. RESPONSÁVEL TÉCNICO

Nome Civil/Social: MIRELLA DE CAMARGO FILLUS

Título Profissional: Arquiteto(a) e Urbanista

CPF: 104.XXX.XXX-11

Nº do Registro: 00A2525526

2. DETALHES DO RRT

Nº do RRT: SI12514787I00CT001

Data de Cadastro: 26/10/2022

Data de Registro: 02/11/2022

Tipologia: Educacional

Modalidade: RRT SIMPLES

Forma de Registro: INICIAL

Forma de Participação: INDIVIDUAL

2.1 Valor do RRT

Valor do RRT: R\$108,69

Pago em: 01/11/2022

3. DADOS DO SERVIÇO/CONTRATANTE

3.1 Serviço 001

Contratante: Município de Itararé

Tipo: Pessoa jurídica de direito público

Valor do Serviço/Honorários: R\$0,00

CPF/CNPJ: 46.XXX.XXX/0001-52

Data de Início: 27/10/2022

Data de Previsão de Término:
27/04/2024

3.1.1 Dados da Obra/Serviço Técnico

CEP: 18466034

Logradouro: CLARO JANSSON

Bairro: JARDIM SANTA TEREZINHA

UF: SP

Nº: 265

Complemento: ESCOLA

Cidade: ITARARÉ

Longitude:

Latitude:

3.1.2 Descrição da Obra/Serviço Técnico

Pintura de quadra esportiva e instalação de concertina na **E.M. Prof.^a Ione Maria Marques Martins dos Santos**

3.1.3 Declaração de Acessibilidade

Declaro o atendimento às regras de acessibilidade previstas em legislação e em normas técnicas pertinentes para as edificações abertas ao público, de uso público ou privativas de uso coletivo, conforme § 1º do art. 56 da Lei nº 13146, de 06 de julho de 2015.

3.1.4 Dados da Atividade Técnica

Grupo: PROJETO

Atividade: 1.1.3 - Projeto arquitetônico de reforma

Grupo: PROJETO

Atividade: 1.7.3 - Orçamento

Quantidade: 620.16

Unidade: metro quadrado

Quantidade: 620.16

Unidade: metro quadrado

4. RRT VINCULADO POR FORMA DE REGISTRO

Nº do RRT

Contratante

Forma de Registro

Data de Registro



RRT 12514787



Verificar Autenticidade

SI12514787I00CT001

Município de Itararé

INICIAL

26/10/2022

5. DECLARAÇÃO DE VERACIDADE

Declaro para os devidos fins de direitos e obrigações, sob as penas previstas na legislação vigente, que as informações cadastradas neste RRT são verdadeiras e de minha responsabilidade técnica e civil.

6. ASSINATURA ELETRÔNICA

Documento assinado eletronicamente por meio do SICCAU do arquiteto(a) e urbanista MIRELLA DE CAMARGO FILLUS, registro CAU nº 00A2525526, na data e hora: 26/10/2022 16:29:57, com o uso de login e de senha. O **CPF/CNPJ** está oculto visando proteger os direitos fundamentais de liberdade, privacidade e o livre desenvolvimento da personalidade da pessoa natural (**LGPD**)

A autenticidade deste RRT pode ser verificada em: <https://siccau.caubr.gov.br/app/view/sight/externo?form=Servicos>, ou via QRCode.