



DEMONSTRATIVO DE COMPOSIÇÃO DO BDI (acórdão 2622/2013-TCU-Plenário)

Objeto: Pintura de quadra esportiva, execução de passarela coberta e instalação de grama sintética na E.M. Professora Maria Aparecida dos Santos Brigola

Endereço: Rua Dr. Demétrio de Azevedo, nº 355, Jardim Alvorada – Itararé/SP – CEP: 18.460-232

Data da Elaboração: 05 de Outubro de 2022

CONSTRUÇÃO E REFORMA DE EDIFICAÇÕES		INCIDÊNCIAS ACEITAS		
ITENS COMPONENTES DO BDI	INCIDÊNCIA ADOTADA [1]	Min.	Méd.	Máx.
ADMINISTRAÇÃO CENTRAL	3,00%	3,00%	4,00%	5,50%
LUCRO	6,62%	6,16%	7,40%	8,96%
DESPESAS FINANCEIRAS	0,59%	0,59%	1,23%	1,39%
SEGUROS E GARANTIAS	0,80%	0,80%	0,80%	1,00%
RISCOS	0,97%	0,97%	1,27%	1,27%
TRIBUTOS	8,65%	Conforme Legislação		
PIS	0,65%			
COFINS	3,00%			
ISS	5,00%			
[2] Desoneração (2%)		0% OU 2%		
[2] BDI ADOTADO	23,00%	22,95%	24,79%	27,80%
[1] Preencher células em amarelo				
[2] Obras orçadas SEM desoneração deverão adotar índice 0,00% neste item e intervalo de BDI adotado conforme LIMITES do quadro ao lado		20,34%	22,12%	25,00%

Declaramos sob pena da Lei que a alternativa adotada pela Prefeitura do Município de Itararé/SP é SEM Desoneração e que esta é a mais vantajosa para a Administração Pública.

Mirella de Camargo Fillus
Arquiteta e Urbanista
CAU A252552-6

Objeto: Pintura de quadra esportiva, execução de passarela coberta e instalação de grama sintética na E.M. Professora Maria Aparecida dos Santos Brigola

Endereço: Rua Dr. Demétrio de Azevedo, nº 355, Jardim Alvorada – Itararé/SP – CEP: 18.462-232

Data da Elaboração: 05 de Outubro de 2022

Fonte: Tabela SINAPI 08/2022 – BOLETIM CDHU 187 08/2022 – FDE 07/2022

BDI ADOTADO 23,00%

Data Base: Julho/2022

Obs.: Foram utilizadas as composições SEM Desoneração do SINAPI, CDHU e FDE, aplicou-se BDI de 23,00%, exceto FDE, cuja planilha já estima o valor total com BDI de 23,00% incluso.

ITEM	FONTE	CÓDIGO	DESCRIÇÃO DOS SERVIÇOS	UNID	QUANT	CUSTO UNIT	CUSTO C/ BDI	PREÇO TOTAL	%
1.0	SERVIÇOS PRELIMINARES								
1.1	SERVIÇOS PRELIMINARES								
1.1.1	CDHU	02.08.050	PLACA EM LONA COM IMPRESSÃO DIGITAL E ESTRUTURA EM MADEIRA (2,00m x 1,50m)	m2	3,00	R\$ 181,26	R\$ 222,94	R\$ 668,82	0,44%
TOTAL ITEM 1.0								R\$ 668,82	0,44%
2.0	QUADRA POLIESPORTIVA								
2.1	DEMOLIÇÕES E RETIRADAS								
2.1.1	CDHU	04.09.020	RETIRADA DE ESQUADRIA METÁLICA EM GERAL (ARO BASQUETE)	m2	2,00	R\$ 30,21	R\$ 37,15	R\$ 74,30	0,05%
SUBTOTAL								R\$ 74,30	0,05%
2.2	ESQUADRIAS, COMPONENTES METÁLICOS E ACESSÓRIOS								
2.2.1	FDE	16.80.022	CESTO PARA TABELA DE BASQUETE	unid	2,00	-	R\$ 280,57	R\$ 561,14	0,37%
2.2.2	CDHU	N.05.000.036720	REDE PARA FUTEBOL DE SALÃO, EM NYLON, FIO 2	unid	2,00	R\$ 78,30	R\$ 96,30	R\$ 192,60	0,13%
2.2.3	CDHU	35.20.010	TELA EM POLIETILENO, MALHA 10X10CM, FIO 2MM	m2	190,00	R\$ 11,16	R\$ 13,72	R\$ 2.606,80	1,71%
SUBTOTAL								R\$ 3.360,54	2,20%
2.3	REVESTIMENTOS E ACABAMENTOS								
2.3.1	CDHU	33.06.020	ACRÍLICO PARA QUADRAS E PISOS CIMENTADOS	m2	110,40	R\$ 24,55	R\$ 30,19	R\$ 3.332,97	2,19%
2.3.2	FDE	15.80.045	ESMALTE EM ESQUADRIAS DE FERRO INCLUSIVE PREPARO E RETOQUES DE ZARCÃO	m2	9,60	-	R\$ 34,05	R\$ 326,88	0,21%
2.3.3	CDHU	02.05.060	MONTAGEM E DESMONTAGEM DE ANDAIME TORRE METÁLICA COM ALTURA ATÉ 10M	m	48,00	R\$ 11,89	R\$ 14,62	R\$ 701,76	0,46%
2.3.4	CDHU	02.05.202	ANDAIME TORRE METÁLICO (1,5X1,5M) COM PISO METÁLICO	mXmes	12,00	R\$ 25,36	R\$ 31,19	R\$ 374,28	0,25%
2.3.5	SINAPI	99814	LIMPEZA DE SUPERFÍCIE COM JATO DE ALTA PRESSÃO. AF_04/2019	m2	675,20	R\$ 2,29	R\$ 2,81	R\$ 1.897,31	1,24%
2.3.6	FDE	15.01.004	ESMALTE EM ESTRUTURA METÁLICA	m2	675,20	-	R\$ 20,74	R\$ 14.003,64	9,18%
SUBTOTAL								R\$ 20.636,84	13,53%
2.4	PINTURA DE QUADRA POLIESPORTIVA								
2.4.1	SINAPI	102488	PREPARO DO PISO CIMENTADO PARA PINTURA – LIXAMENTO E LIMPEZA. AF_05/2021	m2	674,20	R\$ 3,90	R\$ 4,79	R\$ 3.229,41	2,12%
2.4.2	SINAPI	102494	PINTURA DE PISO COM TINTA EPÓXI, APLICAÇÃO MANUAL, 2 DEMÃOS, INCLUSO PRIMER EPÓXI. AF_05/2021	m2	674,20	R\$ 66,70	R\$ 82,04	R\$ 55.311,36	36,27%
2.4.3	SINAPI	102506	PINTURA DE DEMARCAÇÃO DE QUADRA POLIESPORTIVA COM TINTA EPÓXI, E=5CM, APLICAÇÃO MANUAL. AF_05/2021	m	449,50	R\$ 12,18	R\$ 14,98	R\$ 6.733,51	4,42%
SUBTOTAL								R\$ 65.274,28	42,81%
TOTAL ITEM 2.0								R\$ 89.345,96	58,59%
3.0	PASSARELA COBERTA								
3.1	DEMOLIÇÕES E RETIRADAS								
3.1.1	CDHU	03.02.040	DEMOLIÇÃO MANUAL DE ALVENARIA DE ELEVAÇÃO OU ELEMENTOS VAZADO, INCLUINDO REVESTIMENTO	m3	0,18	R\$ 77,88	R\$ 95,79	R\$ 17,24	0,01%
3.1.2	CDHU	03.01.020	DEMOLIÇÃO MANUAL DE CONCRETO SIMPLES	m3	0,18	R\$ 214,17	R\$ 263,42	R\$ 47,41	0,03%
SUBTOTAL								R\$ 64,65	0,04%
3.2	ESTRUTURA MURETA								
3.2.1	CDHU	12.01.021	BROCA EM CONCRETO ARMADO DIÂMETRO DE 20CM – COMPLETA	m	2,50	R\$ 63,61	R\$ 78,24	R\$ 196,60	0,13%
3.2.2	CDHU	09.01.020	FORMA EM MADEIRA COMUM PARA FUNDAÇÃO	m2	0,88	R\$ 98,25	R\$ 120,84	R\$ 106,33	0,07%
3.2.3	CDHU	10.01.040	ARMADURA EM BARRA DE AÇO CA-50 (A OU B) FYK = 500MPA	kg	3,48	R\$ 12,32	R\$ 15,15	R\$ 52,72	0,03%
3.2.4	CDHU	10.01.060	ARMADURA EM BARRA DE AÇO CA-60 (A OU B) FYK = 600MPA	kg	1,11	R\$ 14,48	R\$ 17,81	R\$ 19,76	0,01%
3.2.5	CDHU	11.01.100	CONCRETO USINADO, FCK = 20MPA	m3	0,50	R\$ 424,55	R\$ 522,19	R\$ 261,09	0,17%
3.2.6	CDHU	11.16.040	LANÇAMENTO E ADENSAMENTO DE CONCRETO OU MASSA EM FUNDAÇÃO	m3	0,50	R\$ 164,20	R\$ 201,96	R\$ 100,98	0,07%
SUBTOTAL								R\$ 736,48	0,48%
3.3	PASSARELA COBERTA								
3.3.1	CDHU	12.01.021	BROCA EM CONCRETO ARMADO DIÂMETRO DE 20CM – COMPLETA	m	15,00	R\$ 63,61	R\$ 78,24	R\$ 1.173,60	0,77%
3.3.2	CDHU	06.02.020	ESCAVAÇÃO MANUAL DE SOLO DE 1ª OU 2ª CATEGORIA EM VALA OU CAVA ATÉ 1,50M (BLOCOS)	m3	1,17	R\$ 58,41	R\$ 71,84	R\$ 84,05	0,06%
3.3.3	CDHU	09.01.020	FORMA EM MADEIRA COMUM PARA FUNDAÇÃO (BLOCOS)	m2	4,86	R\$ 98,25	R\$ 120,84	R\$ 587,28	0,39%
3.3.4	CDHU	10.01.040	ARMADURA EM BARRA DE AÇO CA-50 (A OU B) FYK = 500MPA (BLOCOS)	kg	18,01	R\$ 12,32	R\$ 15,15	R\$ 272,85	0,18%
3.3.5	CDHU	11.01.100	CONCRETO USINADO, FCK = 20MPA (BLOCOS)	m3	0,55	R\$ 424,55	R\$ 522,19	R\$ 287,20	0,19%
3.3.6	CDHU	11.16.040	LANÇAMENTO E ADENSAMENTO DE CONCRETO OU MASSA EM FUNDAÇÃO (BLOCOS)	m3	0,55	R\$ 164,20	R\$ 201,96	R\$ 111,07	0,07%
3.3.7	CDHU	06.11.040	REATERRO MANUAL APOIADO SEM CONTROLE DE COMPACTAÇÃO (BLOCOS)	m3	0,07	R\$ 18,16	R\$ 22,33	R\$ 1,56	0,00%
3.3.8	CDHU	15.03.030	FORNECIMENTO E MONTAGEM DE ESTRUTURA EM AÇO ASTM-36, SEM PINTURA (PILARES)	kg	385,92	R\$ 18,47	R\$ 22,71	R\$ 8.764,24	5,75%
3.3.9	CDHU	15.03.030	FORNECIMENTO E MONTAGEM DE ESTRUTURA EM AÇO ASTM-36, SEM PINTURA (ESTRUTURA COBERTURA)	kg	772,20	R\$ 18,47	R\$ 22,71	R\$ 17.536,66	11,50%
3.3.10	SINAPI	92580	TRAMA DE AÇO COMPOSTA POR TERÇAS PARA TELHADOS DE ATÉ 2 ÁGUAS PARA TELHA ONDULADA DE FIBROCIMENTO, METÁLICA, PLÁSTICA OU TERMOACÚSTICA, INCLUSO TRANSPORTE VERTICAL. AF_07/2019	m2	77,22	R\$ 58,13	R\$ 71,49	R\$ 5.520,45	3,62%
3.3.11	CDHU	16.12.060	TELHAMENTO EM CHAPA DE AÇO PRÉ-PINTADA COM EPÓXI E POLIÉSTER, PERFIL TRAPEZOIDAL, COM ESPESSURA DE 0,50MM E ALTURA DE 40MM	m2	77,22	R\$ 141,12	R\$ 173,57	R\$ 13.403,07	8,79%
3.3.12	CDHU	16.33.022	CALHA, RUFO, AFINS EM CHAPA GALVANIZADA Nº 24 – CORTE 0,33M	m	13,20	R\$ 108,90	R\$ 133,94	R\$ 1.768,00	1,16%
SUBTOTAL								R\$ 49.510,03	32,47%
3.4	PISO/RAMPA								
3.4.1	CDHU	17.01.050	REGULARIZAÇÃO DE PISO COM NATA DE CIMENTO	m2	32,68	R\$ 27,75	R\$ 34,13	R\$ 1.115,36	0,73%
SUBTOTAL								R\$ 1.115,36	0,73%
3.5	REVESTIMENTOS E ACABAMENTOS								
3.5.1	CDHU	17.02.020	CHAPISCO	m2	3,00	R\$ 6,90	R\$ 8,48	R\$ 25,44	0,02%
3.5.2	CDHU	17.02.120	EMBOÇO COMUM	m2	3,00	R\$ 21,57	R\$ 26,53	R\$ 79,59	0,05%

3.5.3	CDHU	17.02.220	REBOCO	m2	3,00	R\$ 12,68	R\$ 15,59	R\$ 46,77	0,03%
3.5.4	FDE	15.80.018	TINTA LATEX STANDARD INCLUSIVE PREPARO E RETOQUE DE MASSA NIVELADORA	m2	3,00	-	R\$ 19,20	R\$ 57,60	0,04%
3.5.5	FDE	15.01.004	ESMALTE EM ESTRUTURA METÁLICA	m2	77,22	-	R\$ 20,74	R\$ 1.601,54	1,05%
3.5.6	CDHU	33.06.020	ACRÍLICO PARA QUADRAS E PISOS CIMENTADOS	m2	32,68	R\$ 24,55	R\$ 30,19	R\$ 986,60	0,65%
SUBTOTAL								R\$ 2.797,54	1,83%
TOTAL ITEM 3.0								R\$ 54.224,06	35,56%

4.0		REFORMA PLAYGROUND								
4.1										
4.1.1	CDHU	02.09.030	LIMPEZA MANUAL DO TERRENO, INCLUSIVE TRONCOS ATÉ 5CM DE DIÂMETRO, COM CAMINHÃO À DISPOSIÇÃO DENTRO DA OBRA, ATÉ O RAIOS DE 1KM	m2	71,38	R\$ 7,50	R\$ 9,22	R\$ 658,12	0,43%	
4.1.2	CDHU	06.12.020	ATERRO MANUAL APILOADO DE ÁREA INTERNA COM MAÇO DE 30KG	m3	7,13	R\$ 60,14	R\$ 73,97	R\$ 527,40	0,35%	
4.1.3	CDHU	11.18.040	LASTRO DE PEDRA BRITADA	m3	3,60	R\$ 164,51	R\$ 202,34	R\$ 728,42	0,48%	
4.1.4	CDHU	11.18.020	LASTRO DE AREIA	m3	2,14	R\$ 226,98	R\$ 279,18	R\$ 597,44	0,39%	
4.1.5	CDHU	21.01.160	REVESTIMENTO EM GRAMA SINTÉTICA, COM ESPESSURA DE 20 A 32MM	m2	71,38	R\$ 65,35	R\$ 80,38	R\$ 5.737,52	3,76%	
TOTAL ITEM 4.0								R\$ 8.248,90	5,41%	

TOTAL GERAL								R\$ 152.487,74	100,00%
--------------------	--	--	--	--	--	--	--	-----------------------	----------------

Mirella de Camargo Fillus

Arquiteta e Urbanista

CAU A252552-6



Objeto: Pintura de quadra esportiva, execução de passarela coberta e instalação de grama sintética na E.M. Professora Maria Aparecida dos Santos Brigola

Endereço: Rua Dr. Demétrio de Azevedo, nº 355, Jardim Alvorada – Itararé/SP – CEP: 18.462-232

Data da Elaboração: 05 de Outubro de 2022

Fonte: Tabela SINAPI 08/2022 – BOLETIM CDHU 187 08/2022 – FDE 07/2022

Data Base: Julho/2022

CRONOGRAMA FÍSICO-FINANCEIRO											
CÓD.	ITEM	CUSTO		MÊS 01		MÊS 02		MÊS 03		MÊS 04	
		R\$	%	%	R\$	%	R\$	%	R\$	%	R\$
1	SERVIÇOS PRELIMINARES	R\$ 668,82	0,44%	100,00%	R\$ 668,82						
2	QUADRA POLIESPORTIVA	R\$ 89.345,96	58,59%	30,00%	R\$ 26.803,79	40,00%	R\$ 35.738,38	30,00%	R\$ 26.803,79		
3	PASSARELA COBERTA	R\$ 54.224,06	35,56%			20,00%	R\$ 10.844,81	40,00%	R\$ 21.689,62	40,00%	R\$ 21.689,62
4	REFORMA PLAYGROUND	R\$ 8.248,90	5,41%							100,00%	R\$ 8.248,90
TOTAL		R\$ 152.487,74	100,00%	18,02%	R\$ 27.472,61	30,55%	R\$ 46.583,20	31,80%	R\$ 48.493,41	19,63%	R\$ 29.938,52
ACUMULADO				18,02%	R\$ 27.472,61	48,57%	R\$ 74.055,80	80,37%	R\$ 122.549,22	100,00%	R\$ 152.487,74

Mirella de Camargo Fillus

Arquiteta e Urbanista

CAU A252552-6



MEMORIAL DESCRITIVO

OBJETO: PINTURA DE QUADRA ESPORTIVA, EXECUÇÃO DE PASSARELA COBERTA E INSTALAÇÃO DE GRAMA SINTÉTICA NA E.M. PROF.ª MARIA APARECIDA DOS SANTOS BRIGOLA

ENDEREÇO: RUA DR. DEMÉTRIO DE AZEVEDO, Nº 355 – JARDIM ALVORADA – CEP: 18.462-232

DATA DA ELABORAÇÃO: 05 DE OUTUBRO DE 2022

REFERÊNCIA DE CUSTOS: SINAPI 08/2022, CDHU BOLETIM 187 08/2022, FDE 07/2022

DO PROJETO:

O projeto consiste na pintura de piso e arquibancada de quadra esportiva da escola, instalação de tela em polietileno para fechamento de vão, pintura de estrutura metálica da cobertura da quadra, execução de passarela coberta na rampa/escada de acesso a quadra e instalação de grama sintética na área de playground.

0.0 CONVENÇÕES

A obra será edificada de acordo com as especificações que se seguem, dentro das normas da ABNT, obedecendo ao projeto arquitetônico e ao presente memorial descritivo. Os tipos ou marcas de todos os materiais básicos ou de acabamento a empregar na obra, seguirão as características gerais definidas adiante.

Deverão ser fornecidos todos os equipamentos e ferramentas adequadas de modo a garantir o bom desempenho da obra.

A obra deverá ser suprida de todos os materiais e equipamentos necessários para garantir a segurança e a higiene dos operários.

A obra deverá estar permanentemente mantida limpa.

1.0 SERVIÇOS PRELIMINARES

Será executado instalação de placa de obra em lona com impressão digital e estrutura em madeira, nas dimensões de 2,00x1,50m;

2.0 QUADRA POLIESPORTIVA

DEMOLIÇÕES E RETIRADAS

Será executado retirada dos dois aros metálicos de basquete;

ESQUADRIAS, COMPONENTES METÁLICOS E ACESSÓRIOS

Será executado instalação de dois cestos para basquete, incluindo aro duplo de aço e cesto de nylon;

Será executada instalação de redes para futebol de salão em nylon, nas duas traves;

Será executado instalação de tela em polietileno, malha de 10x10cm, fio 2mm, nos dois vãos do telhado na cobertura da quadra;

REVESTIMENTOS E ACABAMENTOS

Será executado pintura de arquibancada da quadra com tinta piso nas cores existentes;

Será executado pintura esmalte em esquadrias de ferro, inclusive retoques em zarcão, nas traves de futsal e suportes das tabelas de basquete;

Será executado pintura em esmalte da estrutura metálica da cobertura da quadra, sendo pilares, arcos e terças metálicas, incluindo limpeza das estruturas com lavagem com jato de alta pressão, montagem e desmontagem de andaime torre metálica e andaime de torre metálica, 1,50x1,50m;

PINTURA DE QUADRA POLIESPORTIVA

Será executado preparo do piso para pintura com lixamento de piso e limpeza;

Será executado pintura de piso com tinta epóxi, aplicação manual, 2 demãos, incluindo primer epóxi;

Será executado pintura de demarcação de quadra poliesportiva, com faixas de 5cm, conforme modelo padrão FDE QE-48, em anexo;



3.0 PASSARELA COBERTA

DEMOLIÇÕES E RETIRADAS

Será executado demolição de alvenaria de elevação para execução de pilar de concreto armado na lateral da rampa, conforme demarcado em projeto;

ESTRUTURA MURETA

Será executado reforço de estrutura com execução pilar de concreto armado na mureta da rampa existente, com execução de broca em concreto armado, diâmetro de 20cm; pilares de 15x15cm, com formas em madeira comum, armação com barras de 8,00mm e estribos com barras de 5,00mm e concreto fck 20MPa;

PASSARELA COBERTA

Será executada passarela coberta, com infraestrutura de estacas brocas de concreto, completa, em todos os pilares a ser instalados no piso, profundidade de 2,50m, diâmetro de 20cm; blocos de concreto de 45x45x45, com escavação manual, armaduras de 8,00mm, formas de madeira maciça, lançamento e adensamento de concreto fck 20MPa, impermeabilização e reaterro interno apiloado;

Será executado pilares metálicos, com fornecimento e montagem de estrutura em aço ASTM-36, com perfil U de aço, duplo e soldado, de 4" e serão fixados e soldados nos pilares de concreto das muretas da rampa/ escada existente e fixados e soldados no chão sob estrutura de brocas e blocos de concreto, conforme demarcado com projeto;

Será executada passarela coberta com estrutura metálica, com fornecimento e montagem de tesouras metálicas em aço ASTM-36, tramas de aço composta por terças para telhados para telhas metálicas, cobertura com telhamento em chapa de aço pré-pintada com epóxi e poliéster, perfil trapezoidal, com espessura de 0,50mm e altura de 40mm, e rufo em chapa galvanizada nº 24, corte de 0,33m;

PISO/RAMPA

Será executado regularização de piso com nata de cimento, em toda a área de piso da rampa, escada e patamares;

REVESTIMENTOS E ACABAMENTOS

Será executado revestimento em chapisco, emboço, reboco e pintura com tinta latex, na mureta existente da rampa;

Será executada pintura em tinta esmalte a base de água nas estruturas metálicas da passarela coberta e nos pilares;

Será executado pintura de piso com tinta acrílica para pisos cimentados em toda a área de piso da rampa, escada e patamares;

4.0 REFORMA PLAYGROUND

Será executado instalação de grama sintética na área de playground, conforme demarcado em projeto, com execução de limpeza manual do terreno, aterro manual apiloado para regularização e nivelamento de solo, execução de lastro de 5cm de brita graduada, aplicação de revestimento em grama sintética com espessura de 20 a 32mm e execução de lastro de 3cm de areia;

Itararé, 05 de setembro de 2022.

Mirella de Camargo Fillus

Arquiteta e Urbanista

CAU A252552-6

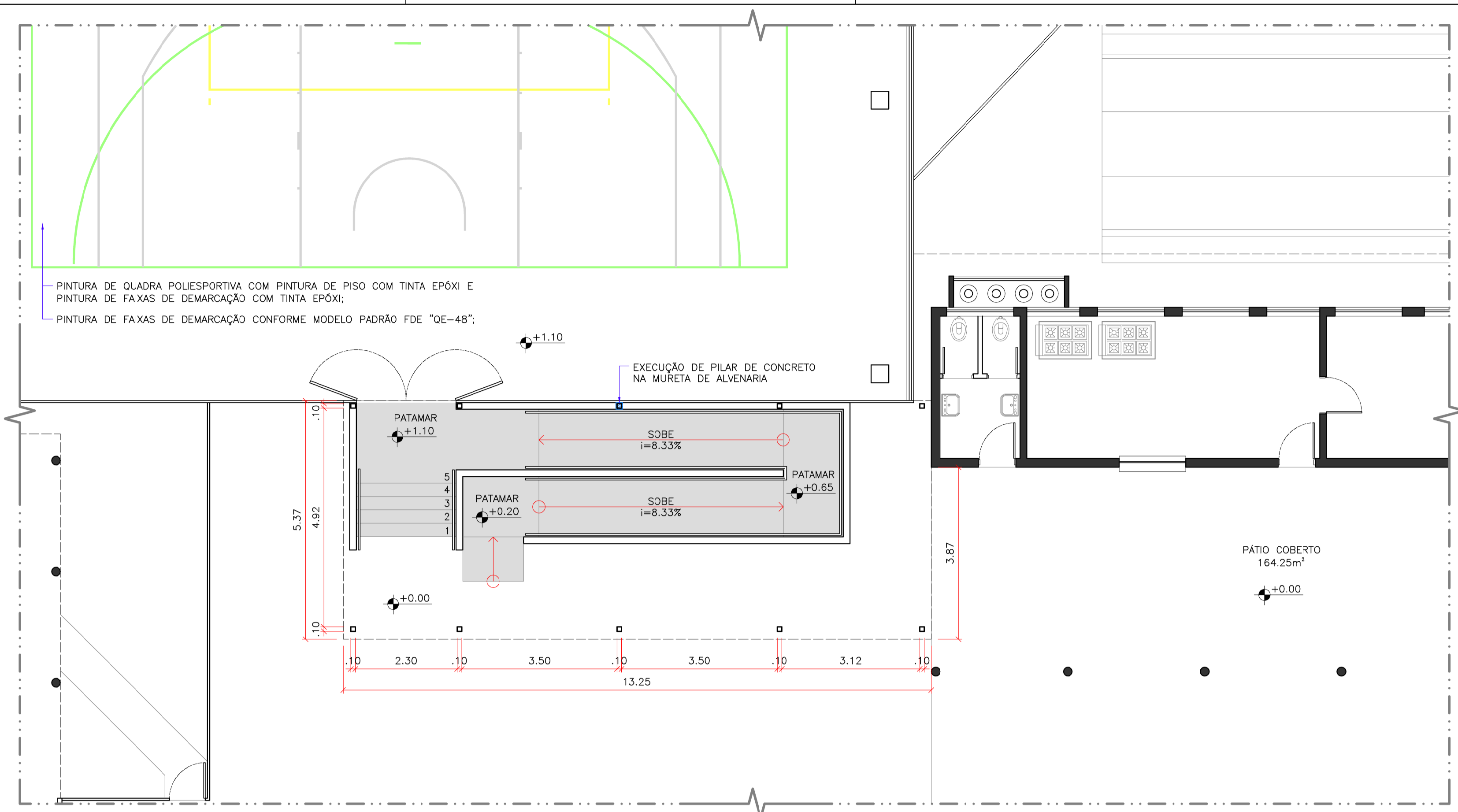

PLANTA BAIXA
ESCALA 1:75

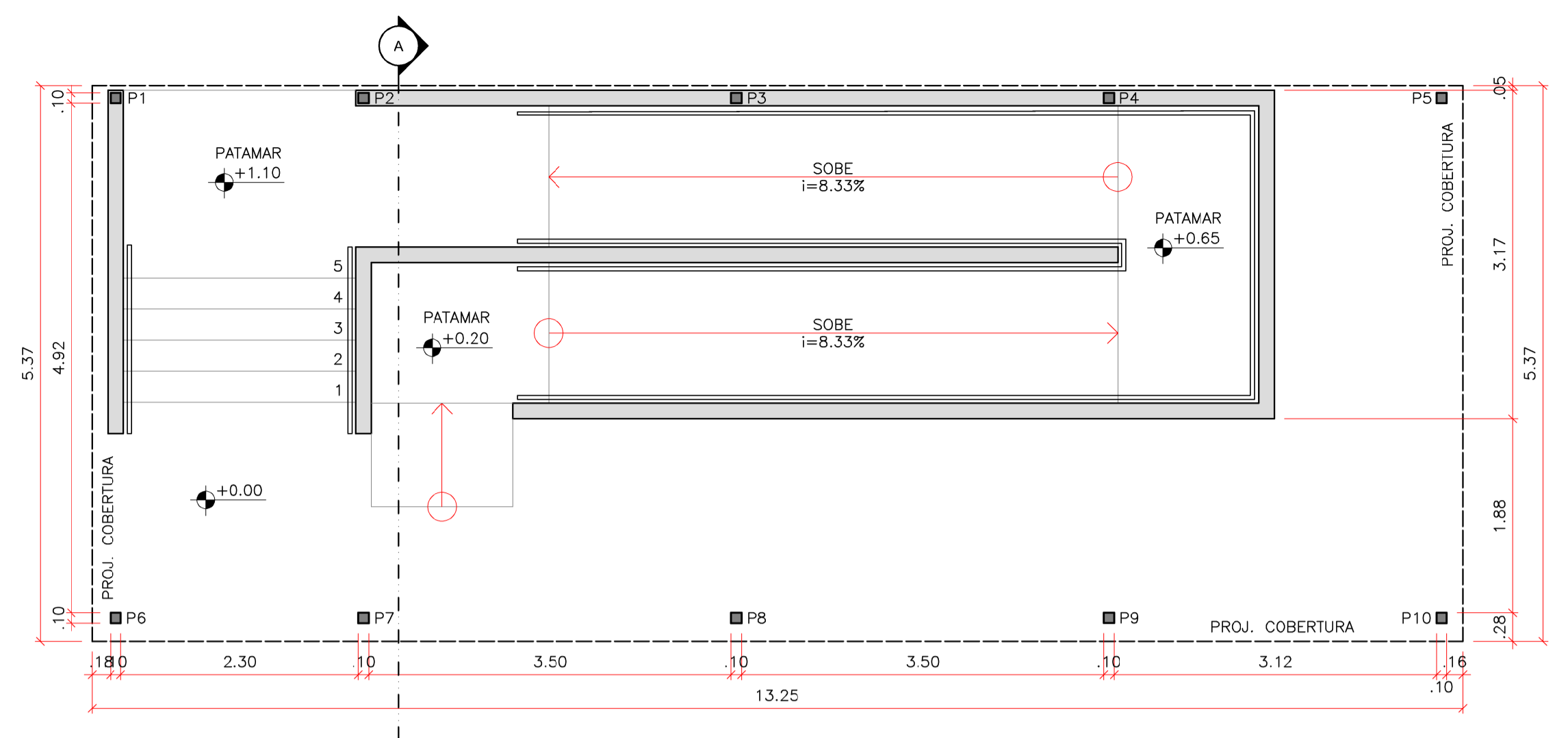

PLANTA BAIXA
ESCALA 1:50

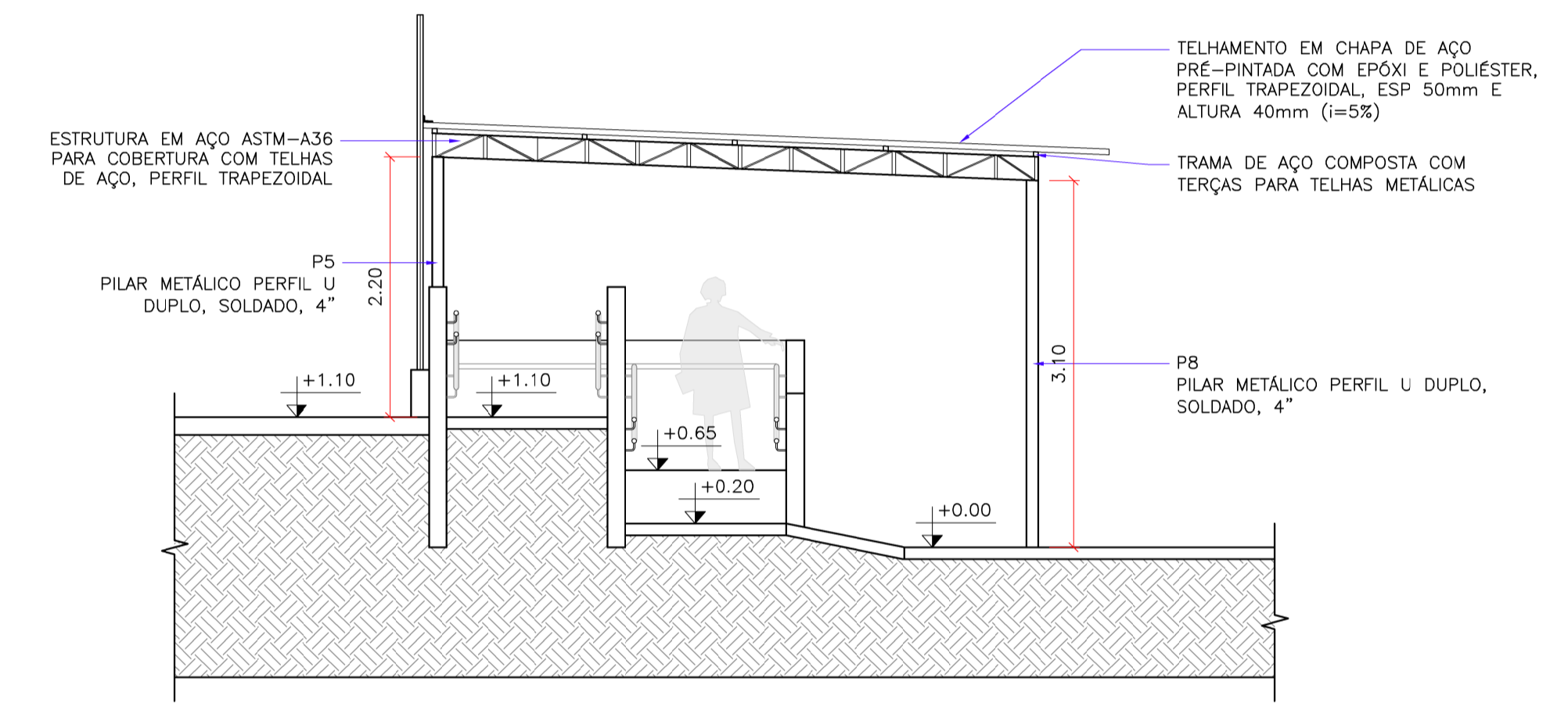

DETALHE 1: PASSARELA COBERTA
ESCALA 1:50

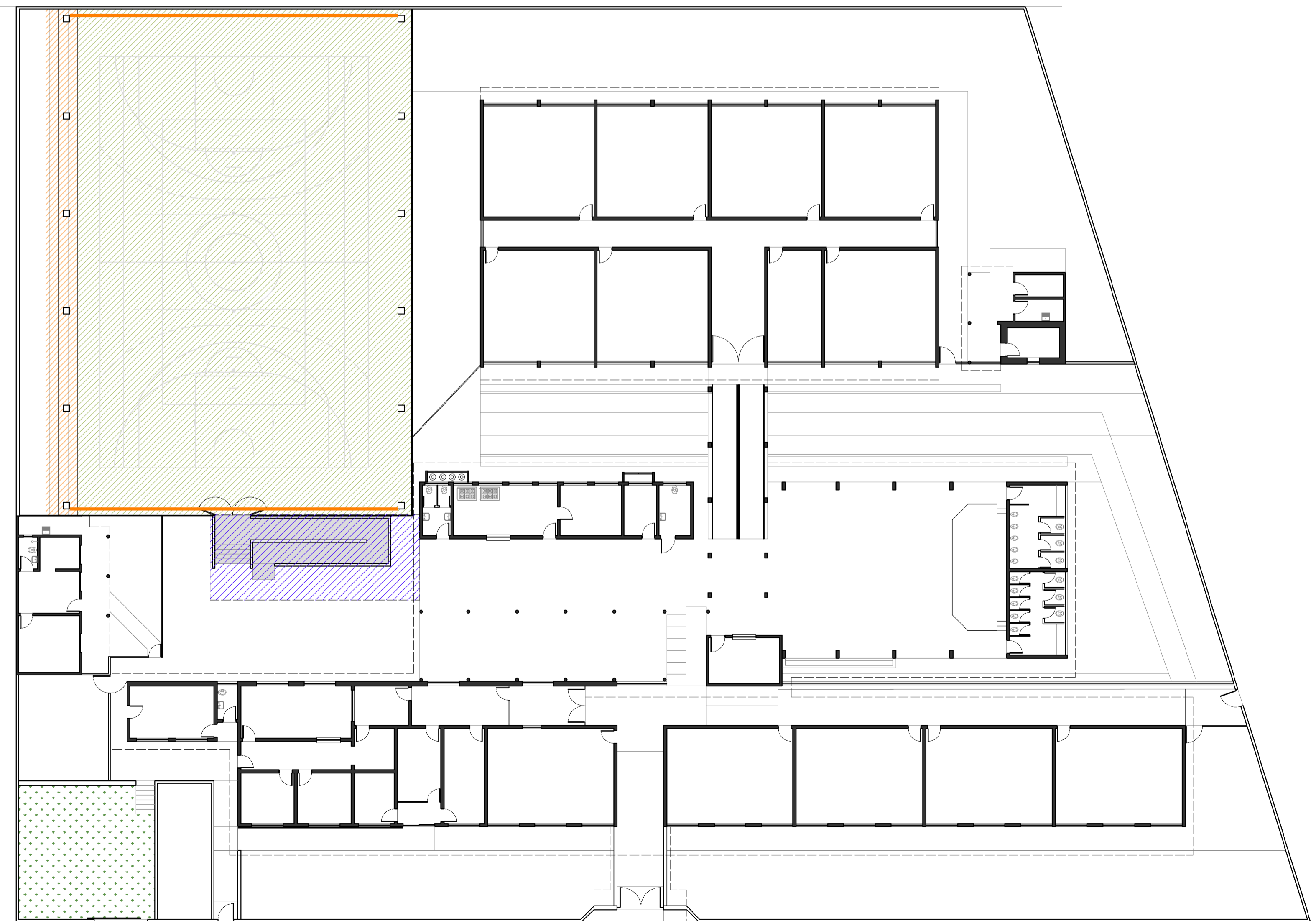

PLANTA BAIXA: IDENTIFICAÇÃO
ESCALA 1:200

PILARES	
CÓDIGO	ALTURA
P1:P2	1.10m DA MURETA DE ALVENARIA
P3	1.25m DA MURETA DE ALVENARIA
P4	1.55m DA MURETA DE ALVENARIA
P5:P10	3.10m DO PISO

NOTAS

P1:P10
PILARES METÁLICOS PERFIL U (DUPLA, SOLDADO) DE AÇO, 4";

P1:P4
PILARES METÁLICOS CHUMBADOS NA ESTRUTURA DA MURETA DE ALVENARIA DA RAMP/ESCALA;

P5:P10
EXECUÇÃO DE ESTRUTURA EM ESTACAS (Ø20cm, PROF. 2.50m) E BLOCOS DE CONCRETO (45x45x45cm) PARA FIXAÇÃO DOS PILARES METÁLICOS NO PISO;

LEGENDA

- CONSTRUÇÃO DE PASSARELA COBERTA
- REGULARIZAÇÃO DE PISO COM NATA DE CIMENTO E PINTURA COM TINTA ACRÍLICA PARA PISO
- EXECUÇÃO DE PILAR EM MURETA EXISTENTE
- INSTALAÇÃO DE REVESTIMENTO EM GRAMA SINTÉTICA
- PINTURA DE PISO DE QUADRA POLIESPORTIVA E DE FAIXAS DE DEMARCAÇÃO COM TINTA EPÓXI
- PINTURA DE AROUBANCADA COM TINTA ACRÍLICA PARA PISO
- INSTALAÇÃO DE TELA DE NYLON, MALHA 10x10cm, FIO DE 2mm, A SER INSTALADA NO VÃO ENTRE A COBERTURA

PROJETO BÁSICO		FRANCHA: 01/01
 PREFEITURA MUNICIPAL DE ITARARÉ SEDEM - SECRETARIA DE DESENVOLVIMENTO MUNICIPAL		DES./CAD: MIRELLA
OBRA/SERVIÇO: PINTURA DE QUADRA ESPORTIVA, EXECUÇÃO DE PASSARELA COBERTA E INSTALAÇÃO DE GRAMA SINTÉTICA NA E.M. PROF.ª MARIA ARARICIDA DOS SANTOS BRIGOLA		DATA: SET/2022
ENDEREÇO: RUA DR. DEMÉTRIO DE AZEVEDO, n.º 355, JARDIM ALVORADA - ITARARÉ/SP		
PREFEITO MUNICIPAL HELTON SCHEIDT DO VALLE GESTÃO 2021/2024	RESP. TÉCNICO MIRELLA DE CAMARGO FILLUS ARQUITETA E URBANISTA CAU A25252-6	

PLOT ESTRE
 PROJETO EM
 01 DE 01
 02 DE 02
 03 DE 03
 04 DE 04
 05 DE 05
 06 DE 06
 07 DE 07
 08 DE 08
 09 DE 09
 10 DE 10
 11 DE 11
 12 DE 12
 13 DE 13
 14 DE 14
 15 DE 15
 16 DE 16
 17 DE 17
 18 DE 18
 19 DE 19
 20 DE 20
 21 DE 21
 22 DE 22
 23 DE 23
 24 DE 24
 25 DE 25
 26 DE 26
 27 DE 27
 28 DE 28
 29 DE 29
 30 DE 30
 31 DE 31
 32 DE 32
 33 DE 33
 34 DE 34
 35 DE 35
 36 DE 36
 37 DE 37
 38 DE 38
 39 DE 39
 40 DE 40
 41 DE 41
 42 DE 42
 43 DE 43
 44 DE 44
 45 DE 45
 46 DE 46
 47 DE 47
 48 DE 48
 49 DE 49
 50 DE 50
 51 DE 51
 52 DE 52
 53 DE 53
 54 DE 54
 55 DE 55
 56 DE 56
 57 DE 57
 58 DE 58
 59 DE 59
 60 DE 60
 61 DE 61
 62 DE 62
 63 DE 63
 64 DE 64
 65 DE 65
 66 DE 66
 67 DE 67
 68 DE 68
 69 DE 69
 70 DE 70
 71 DE 71
 72 DE 72
 73 DE 73
 74 DE 74
 75 DE 75
 76 DE 76
 77 DE 77
 78 DE 78
 79 DE 79
 80 DE 80
 81 DE 81
 82 DE 82
 83 DE 83
 84 DE 84
 85 DE 85
 86 DE 86
 87 DE 87
 88 DE 88
 89 DE 89
 90 DE 90
 91 DE 91
 92 DE 92
 93 DE 93
 94 DE 94
 95 DE 95
 96 DE 96
 97 DE 97
 98 DE 98
 99 DE 99
 100 DE 100



RRT 12514753



Verificar Autenticidade

1. RESPONSÁVEL TÉCNICO

Nome Civil/Social: MIRELLA DE CAMARGO FILLUS

Título Profissional: Arquiteto(a) e Urbanista

CPF: 104.XXX.XXX-11

Nº do Registro: 00A2525526

2. DETALHES DO RRT

Nº do RRT: SI12514753I00CT001

Data de Cadastro: 26/10/2022

Data de Registro: 02/11/2022

Tipologia: Educacional

Modalidade: RRT SIMPLES

Forma de Registro: INICIAL

Forma de Participação: INDIVIDUAL

2.1 Valor do RRT

Valor do RRT: R\$108,69

Pago em: 01/11/2022

3. DADOS DO SERVIÇO/CONTRATANTE

3.1 Serviço 001

Contratante: Município de Itararé

Tipo: Pessoa jurídica de direito público

Valor do Serviço/Honorários: R\$0,00

CPF/CNPJ: 46.XXX.XXX/0001-52

Data de Início: 27/10/2022

Data de Previsão de Término:
27/04/2024

3.1.1 Dados da Obra/Serviço Técnico

CEP: 18462232

Logradouro: DOUTOR DEMÉTRIO DE
AZEVEDO

Bairro: JARDIM ALVORADA

UF: SP

Nº: 355

Complemento: ESCOLA

Cidade: ITARARÉ

Longitude:

Latitude:

3.1.2 Descrição da Obra/Serviço Técnico

Pintura de quadra esportiva, execução de passarela coberta e instalação de grama sintética na **E.M. Prof.^a Maria Aparecida dos Santos Brigola**

3.1.3 Declaração de Acessibilidade

Declaro o atendimento às regras de acessibilidade previstas em legislação e em normas técnicas pertinentes para as edificações abertas ao público, de uso público ou privativas de uso coletivo, conforme § 1º do art. 56 da Lei nº 13146, de 06 de julho de 2015.

3.1.4 Dados da Atividade Técnica

Grupo: PROJETO

Atividade: 1.1.3 - Projeto arquitetônico de reforma

Grupo: PROJETO

Atividade: 1.7.3 - Orçamento

Quantidade: 809.95

Unidade: metro quadrado

Quantidade: 809.95

Unidade: metro quadrado



RRT 12514753



Verificar Autenticidade

4. RRT VINCULADO POR FORMA DE REGISTRO

Nº do RRT	Contratante	Forma de Registro	Data de Registro
SI12514753I00CT001	Município de Itararé	INICIAL	26/10/2022

5. DECLARAÇÃO DE VERACIDADE

Declaro para os devidos fins de direitos e obrigações, sob as penas previstas na legislação vigente, que as informações cadastradas neste RRT são verdadeiras e de minha responsabilidade técnica e civil.

6. ASSINATURA ELETRÔNICA

Documento assinado eletronicamente por meio do SICCAU do arquiteto(a) e urbanista MIRELLA DE CAMARGO FILLUS, registro CAU nº 00A2525526, na data e hora: 26/10/2022 16:24:28, com o uso de login e de senha. O **CPF/CNPJ** está oculto visando proteger os direitos fundamentais de liberdade, privacidade e o livre desenvolvimento da personalidade da pessoa natural (**LGPD**)

A autenticidade deste RRT pode ser verificada em: <https://siccau.caubr.gov.br/app/view/sight/externo?form=Servicos>, ou via QRCode.