

PLANTA BAIXA
Escala 1/100

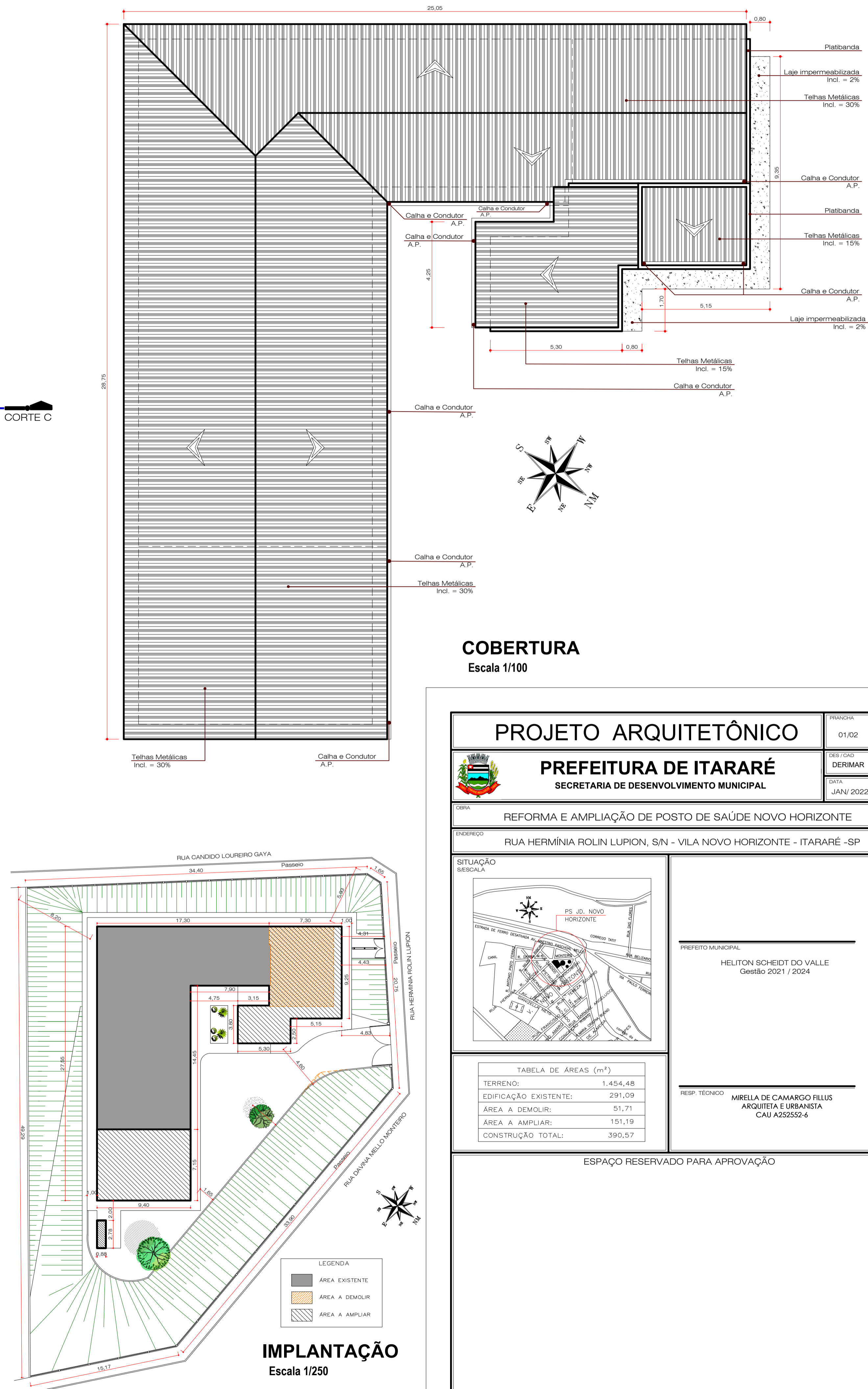

COBERTURA
Escala 1/100

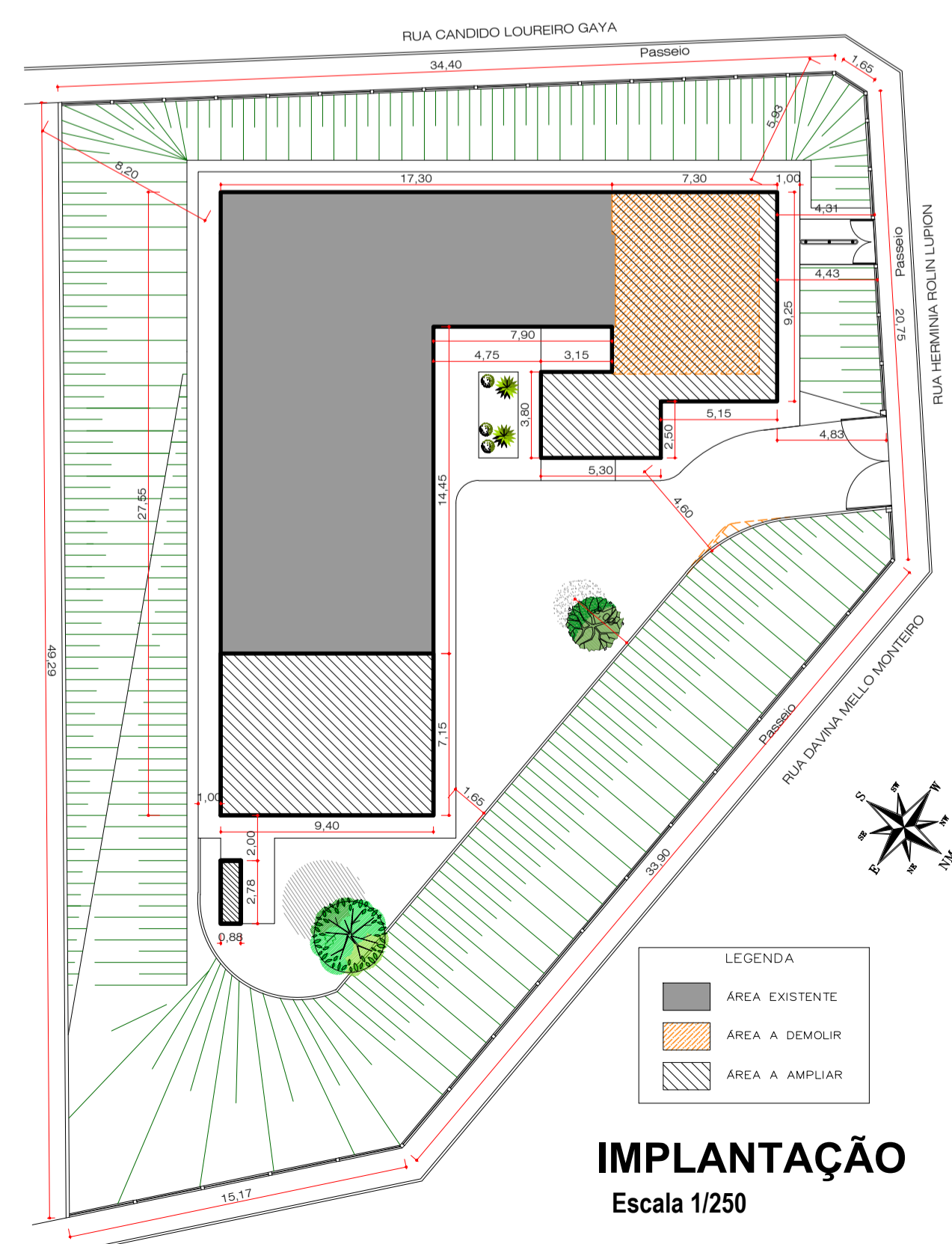

IMPLANTAÇÃO
Escala 1/250

PROJETO ARQUITETÔNICO		FRANCHA
PREFEITURA DE ITARARÉ		01/02
SECRETARIA DE DESENVOLVIMENTO MUNICIPAL		DERIMAR
REFORMA E AMPLIAÇÃO DE POSTO DE SAÚDE NOVO HORIZONTE		DATA
RUA HERMÍNIA ROLIN LUPION, S/N - VILA NOVO HORIZONTE - ITARARÉ - SP		JAN/2022
<p>SITUAÇÃO: BISCALA</p>		
<p>PREFEITO MUNICIPAL: HELITON SCHEIDT DO VALLE Gestão 2021 / 2024</p>		
<p>RESP. TÉCNICO: MIRELLA DE CAMARGO FILLUS ARQUITETA E URBANISTA CAU A252552-6</p>		

TABELA DE ÁREAS (m ²)	
TERRENO:	1.454,48
EDIFICAÇÃO EXISTENTE:	291,09
ÁREA A DEMOLIR:	51,71
ÁREA A AMPLIAR:	151,19
CONSTRUÇÃO TOTAL:	390,57

ESPAÇO RESERVADO PARA APROVAÇÃO

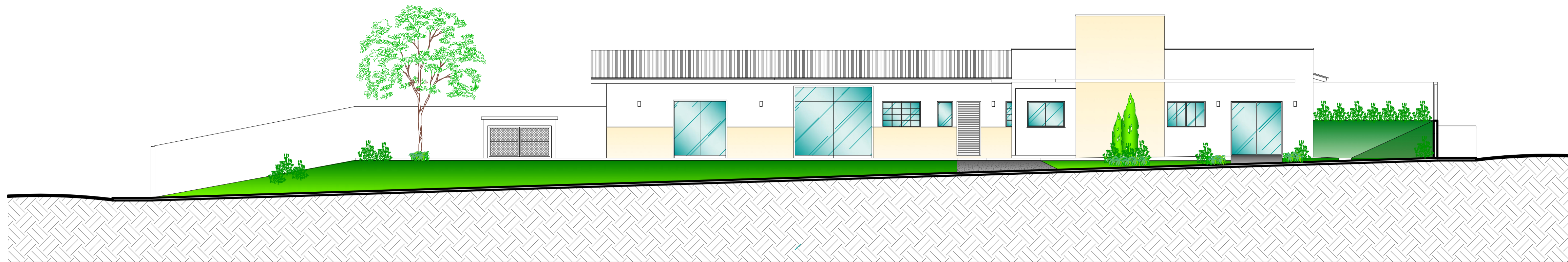

ELEVAÇÃO
Escala 1/100

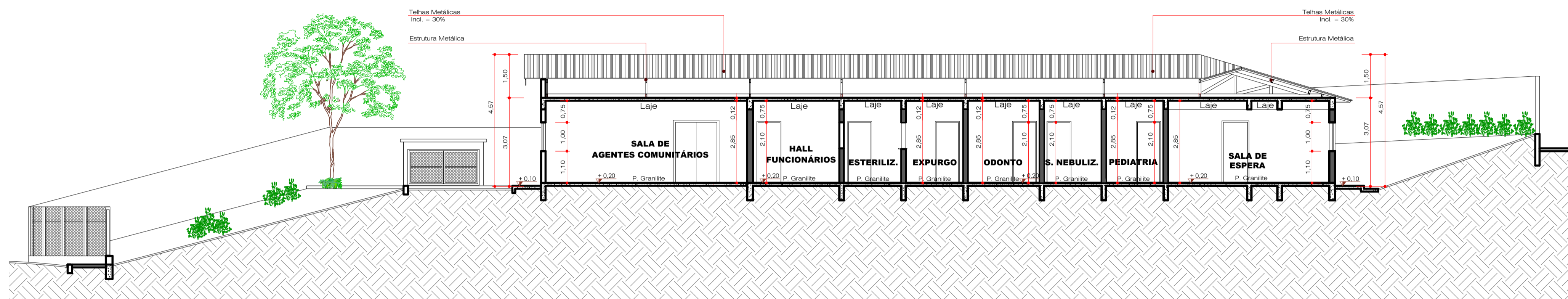

CORTE A-A
Escala 1/100

- DETALHE DAS PAREDES
- PAREDE A CONSERVAR
 - PAREDE A CONSTRUIR
 - - - PAREDE A DEMOLIR

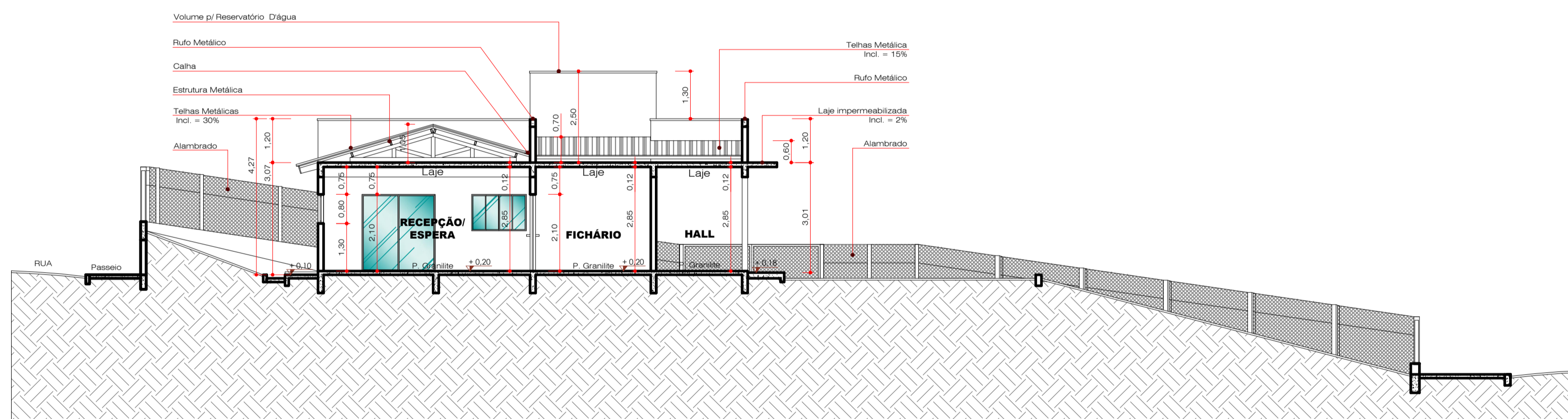

CORTE B-B
Escala 1/100

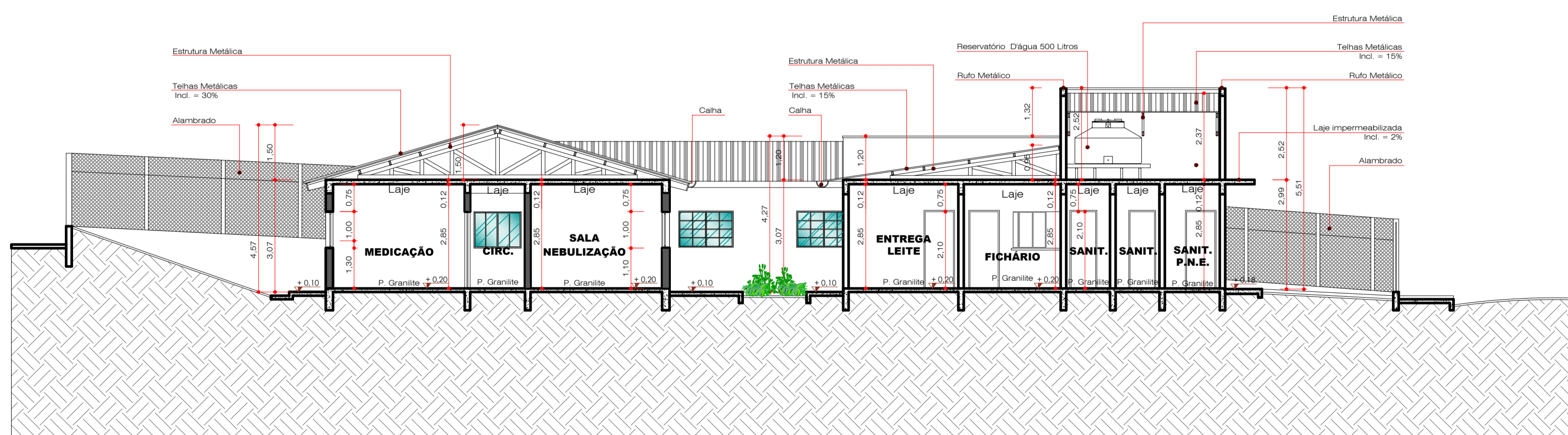

CORTE C-C
Escala 1/100

PROJETO ARQUITETÔNICO		FRANCHA 02/02												
 PREFEITURA DE ITARARÉ SECRETARIA DE DESENVOLVIMENTO MUNICIPAL		DEB. CAD. DERIMAR												
REFORMA E AMPLIAÇÃO DE POSTO DE SAÚDE NOVO HORIZONTE		DATA JAN/2022												
ENDEREGO: RUA HERMÍNIA ROLIN LUPION, S/N - VILA NOVO HORIZONTE - ITARARÉ - SP														
SITUAÇÃO S/ESCALA		PREFEITO MUNICIPAL HELITON SCHEIDT DO VALLE Gestão 2021 / 2024												
<table border="1" style="width: 100%; border-collapse: collapse;"> <thead> <tr> <th colspan="2">TABELA DE ÁREAS (m²)</th> </tr> </thead> <tbody> <tr> <td>TERRENO:</td> <td style="text-align: right;">1.454,48</td> </tr> <tr> <td>EDIFICAÇÃO EXISTENTE:</td> <td style="text-align: right;">291,09</td> </tr> <tr> <td>ÁREA A DEMOLIR:</td> <td style="text-align: right;">51,71</td> </tr> <tr> <td>ÁREA A AMPLIAR:</td> <td style="text-align: right;">151,19</td> </tr> <tr> <td>CONSTRUÇÃO TOTAL:</td> <td style="text-align: right;">390,57</td> </tr> </tbody> </table>			TABELA DE ÁREAS (m²)		TERRENO:	1.454,48	EDIFICAÇÃO EXISTENTE:	291,09	ÁREA A DEMOLIR:	51,71	ÁREA A AMPLIAR:	151,19	CONSTRUÇÃO TOTAL:	390,57
TABELA DE ÁREAS (m²)														
TERRENO:	1.454,48													
EDIFICAÇÃO EXISTENTE:	291,09													
ÁREA A DEMOLIR:	51,71													
ÁREA A AMPLIAR:	151,19													
CONSTRUÇÃO TOTAL:	390,57													
RESP. TÉCNICO: MIRELLA DE CAMARGO FILLUS ARQUITETA E URBANISTA CAU A252552-6														

ESPAÇO RESERVADO PARA APROVAÇÃO