

**LEGENDA DAS PAREDES**

- Paredes Existentes
- Paredes a Construir Alvenaria
- Paredes a Construir Drywall
- Paredes a Demolir

**PLANTA BAIXA**  
Escala 1/75

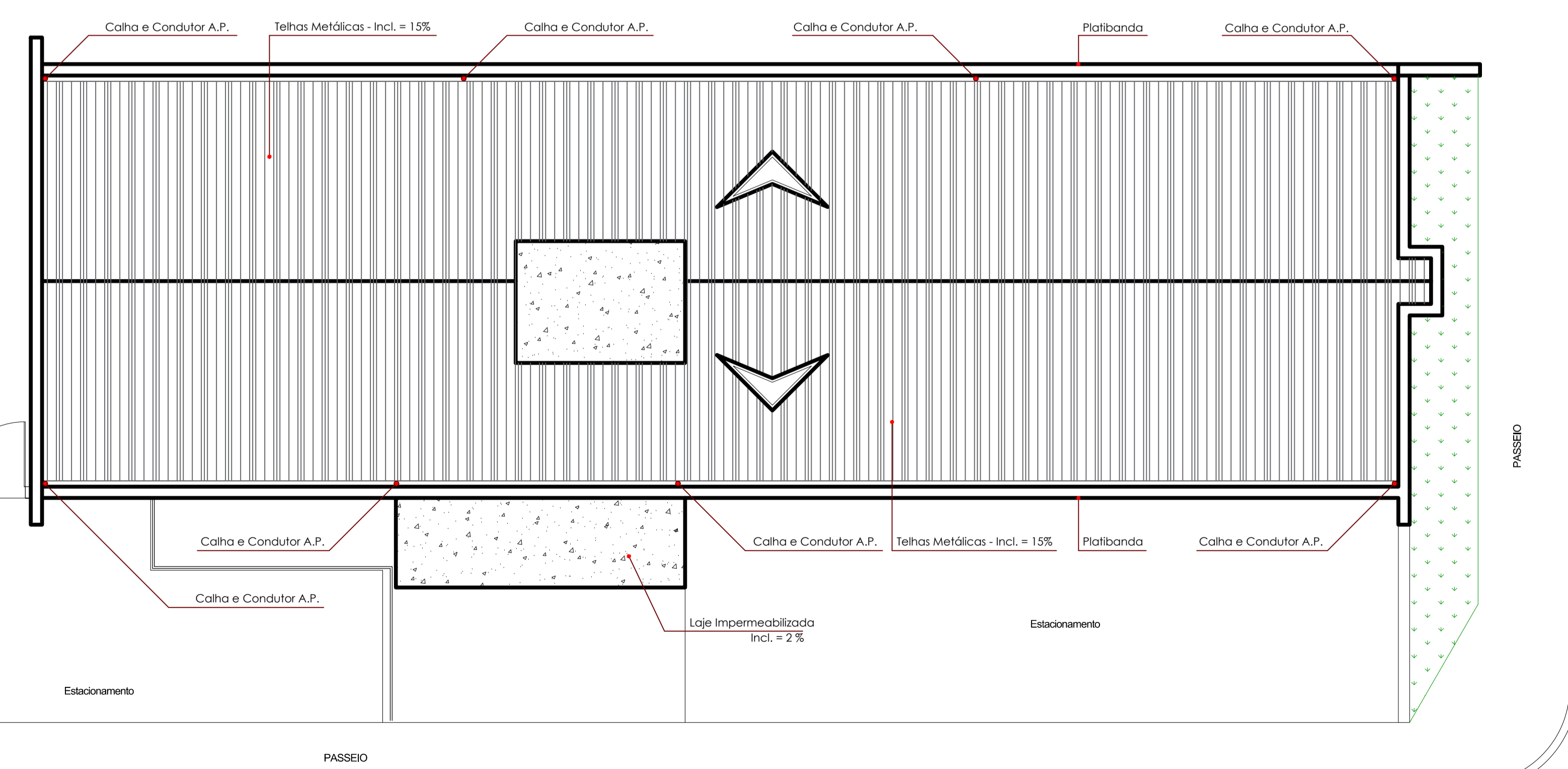

**COBERTURA**  
Escala 1/100

**PROJETO ARQUITETÔNICO**

**PREFEITURA DE ITARARÉ**  
SECRETARIA DE DESENVOLVIMENTO MUNICIPAL

FRANCHA 01/02  
DESCRIÇÃO DERIMAR  
DATA JUNI 2022

OBRA REFORMA da UBS CENTRAL (Centro de Esterilização e Odontologia) - Fase 01

ENDEREÇO RUA FREI CANECA, Nº 1471- CENTRO - ITARARÉ -SP

SITUAÇÃO SIESCALA

PREFEITO MUNICIPAL  
HELITON SCHEIDT DO VALLE  
Gestão 2021 / 2024

TABELA DE ÁREAS (m²)

ÁREA A REFORMAR: 415,75

RESP. TÉCNICO  
MIRELLA DE CAMARGO ILLUS  
ARQUITETA E URBANISTA  
CAU A252552-6

ESPAÇO RESERVADO PARA APROVAÇÃO

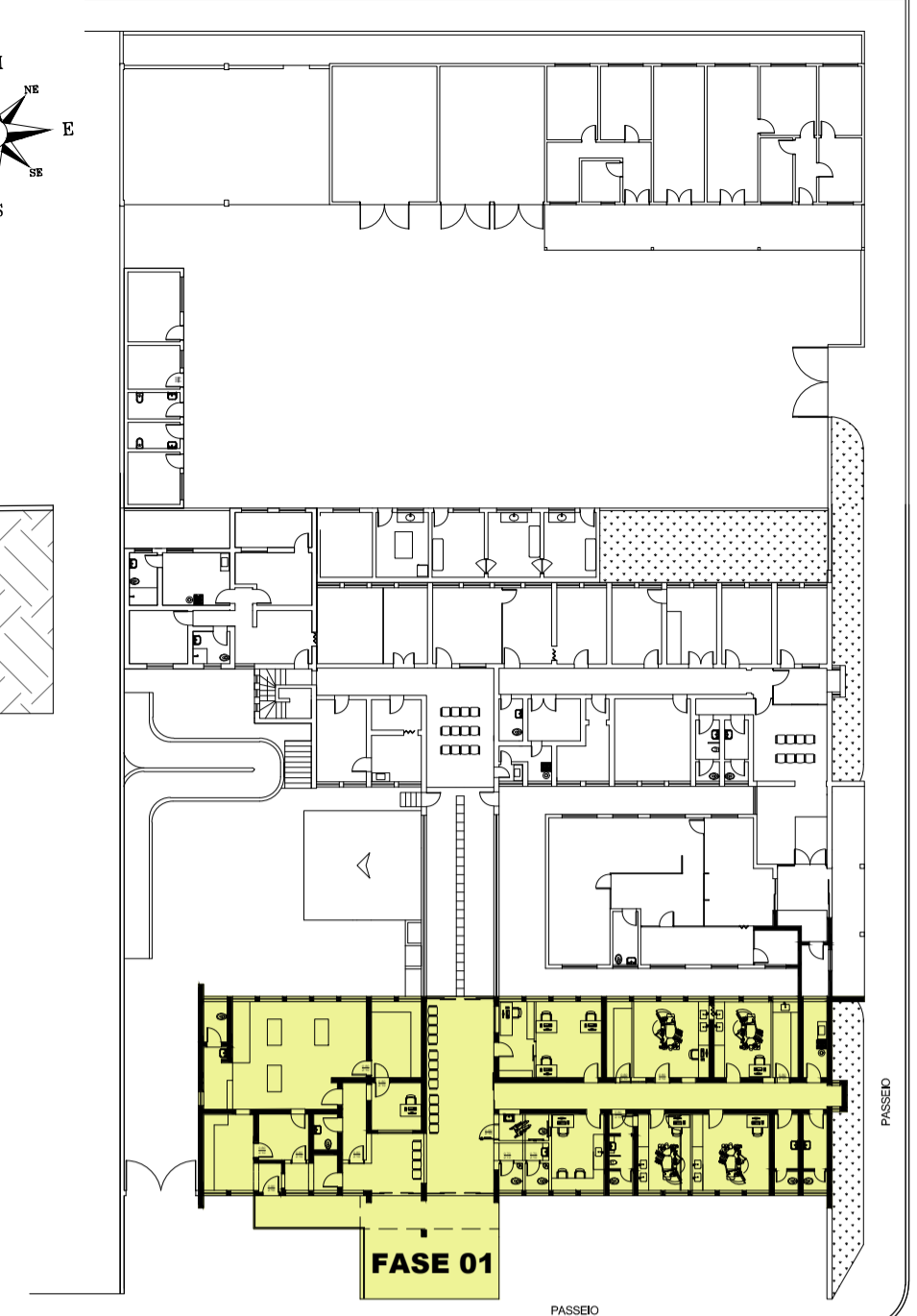
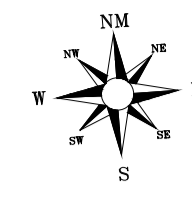
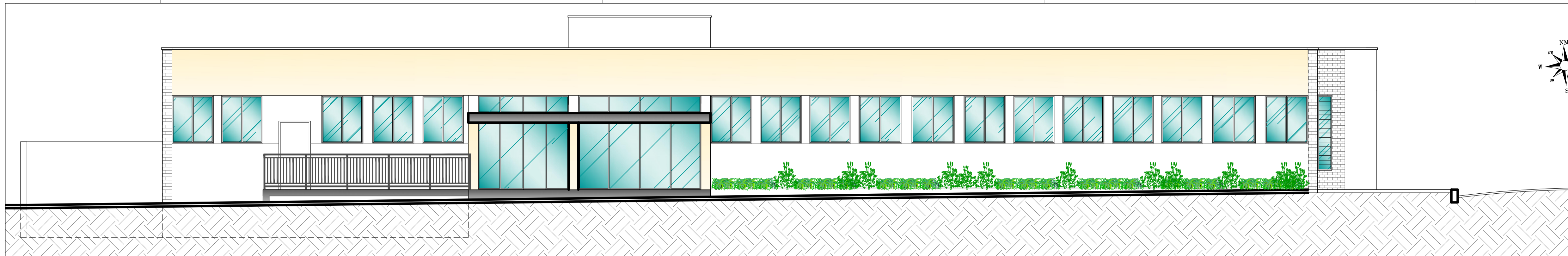

**ELEVAÇÃO**  
Escala 1/75

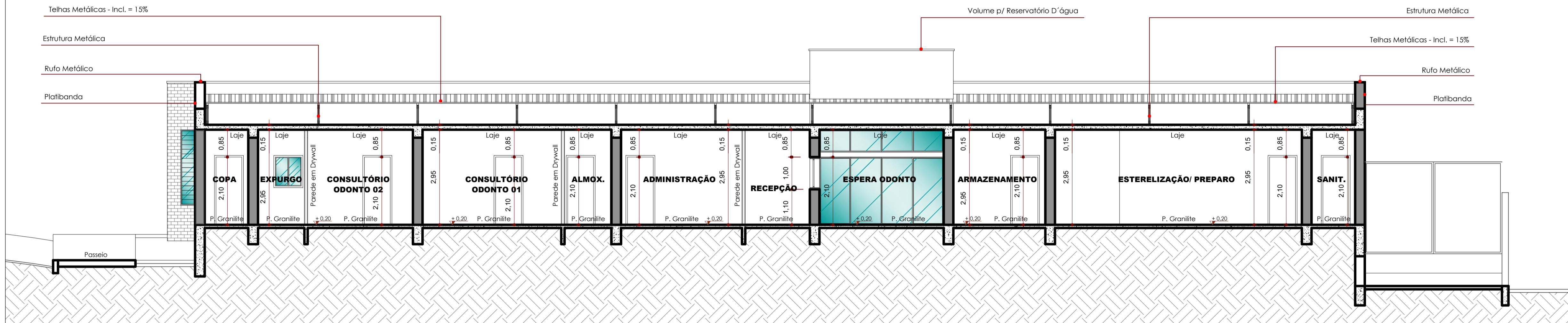

**LOCALIZAÇÃO**  
Sem Escala

**LEGENDA DAS PAREDES**

- Paredes Existentes
- Paredes a Construir Alvenaria
- Paredes a Construir Drywall
- Paredes a Demolir

**CORTE A-A**  
Escala 1/75

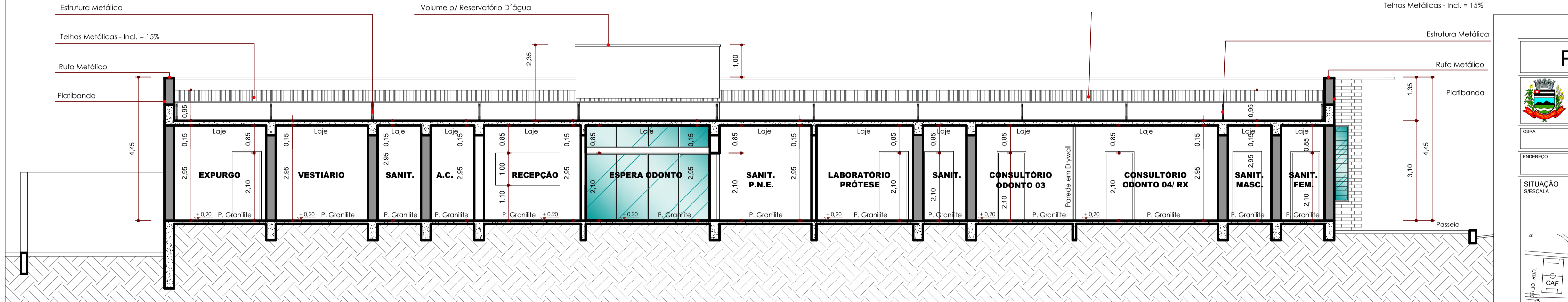

**CORTE B-B**  
Escala 1/75

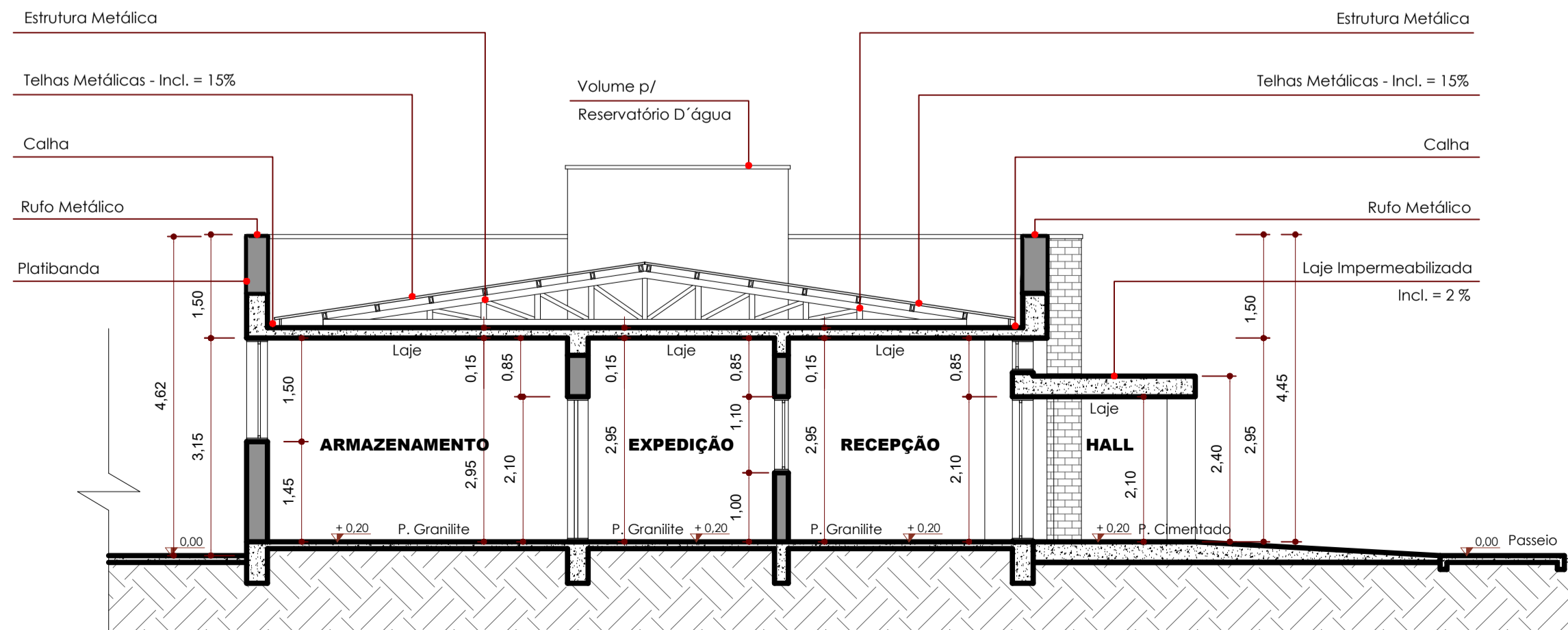
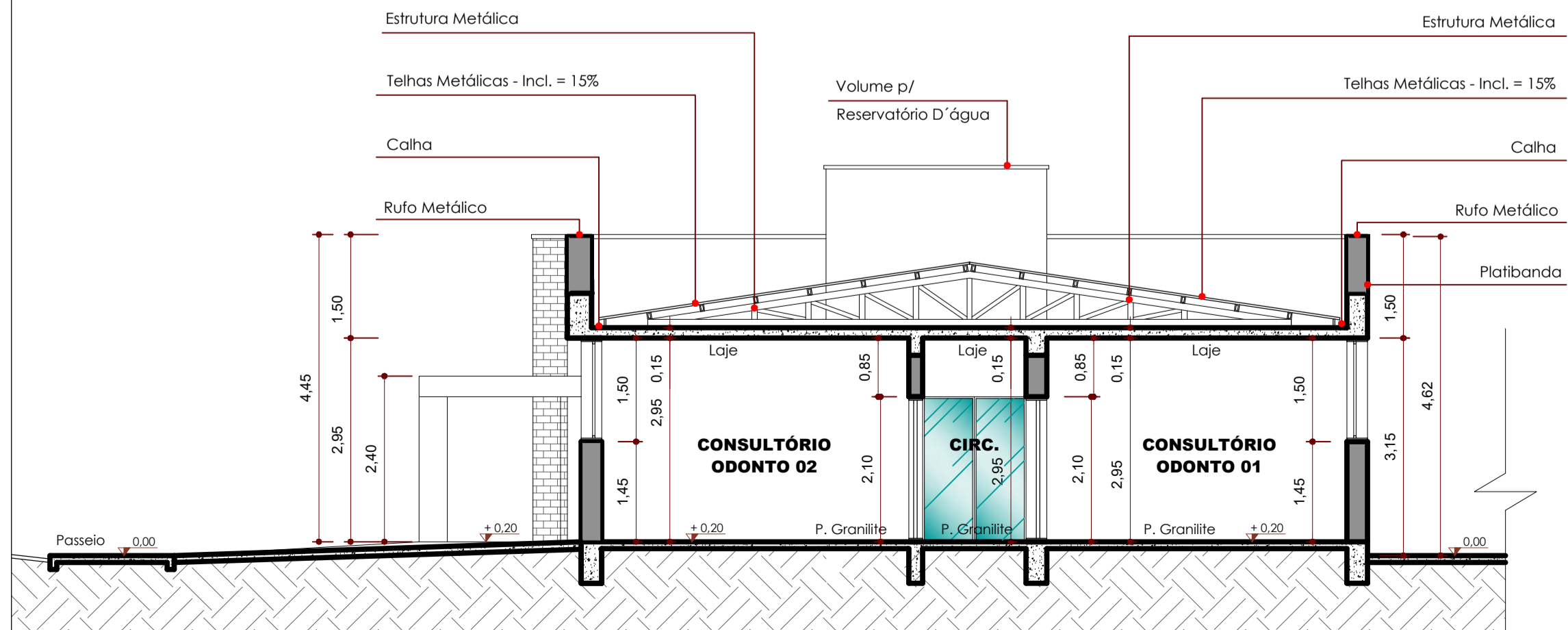

**CORTE C-C**  
Escala 1/75

**CORTE D-D**  
Escala 1/75

**PROJETO ARQUITETÔNICO**

**PREFEITURA DE ITARARÉ**  
SECRETARIA DE DESENVOLVIMENTO MUNICIPAL

OPERA: REFORMA da UBS CENTRAL (Centro de Esterilização e Odontologia) - Fase 01

ENDEREÇO: RUA FREI CANECA, Nº 1471- CENTRO - ITARARÉ -SP

SITUAÇÃO: SIESCALA

PRANCHA: 02/02

DESENHADOR: DERIMAR

DATA: JAN/ 2022

PREFEITO MUNICIPAL: HELITON SCHEIDT DO VALLE  
Gestão 2021 / 2024

RESP. TÉCNICO: MIRELLA DE CAMARGO FILLUS  
ARQUITETA E URBANISTA  
CAU A252552-6

TABELA DE ÁREAS (m<sup>2</sup>)

ÁREA A REFORMAR: 415,75

ESPAÇO RESERVADO PARA APROVAÇÃO