

ELEVAÇÃO – RUA XV DE NOVEMBRO
ESCALA 1:75

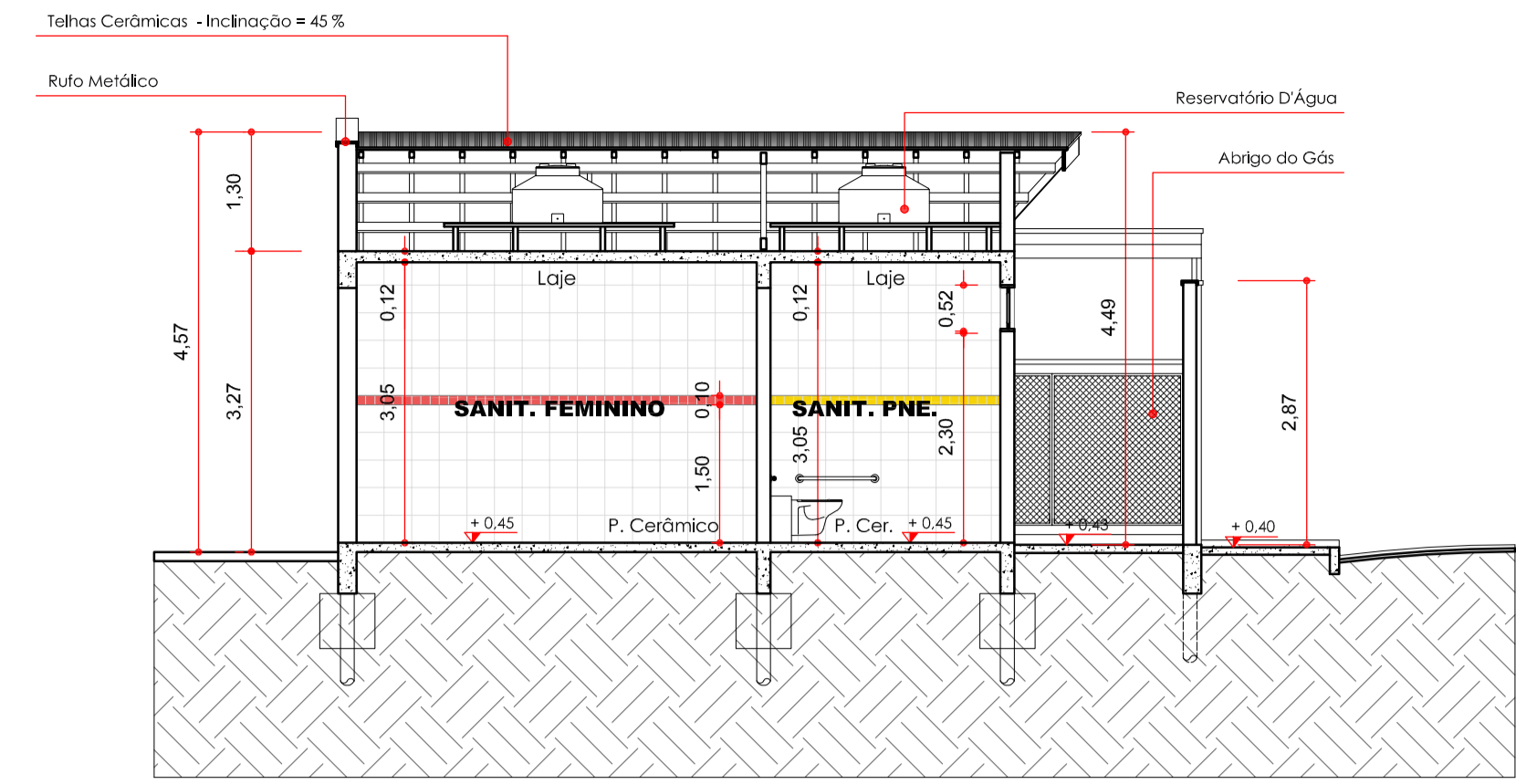

CORTE C-C
ESCALA 1:75

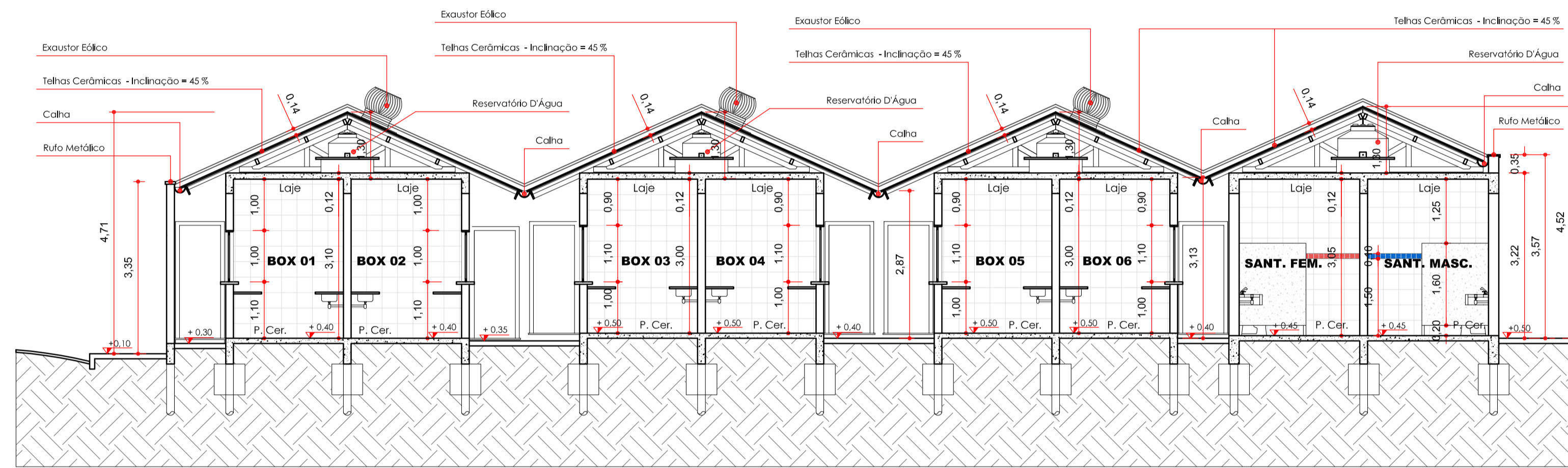

CORTE A-A
ESCALA 1:75

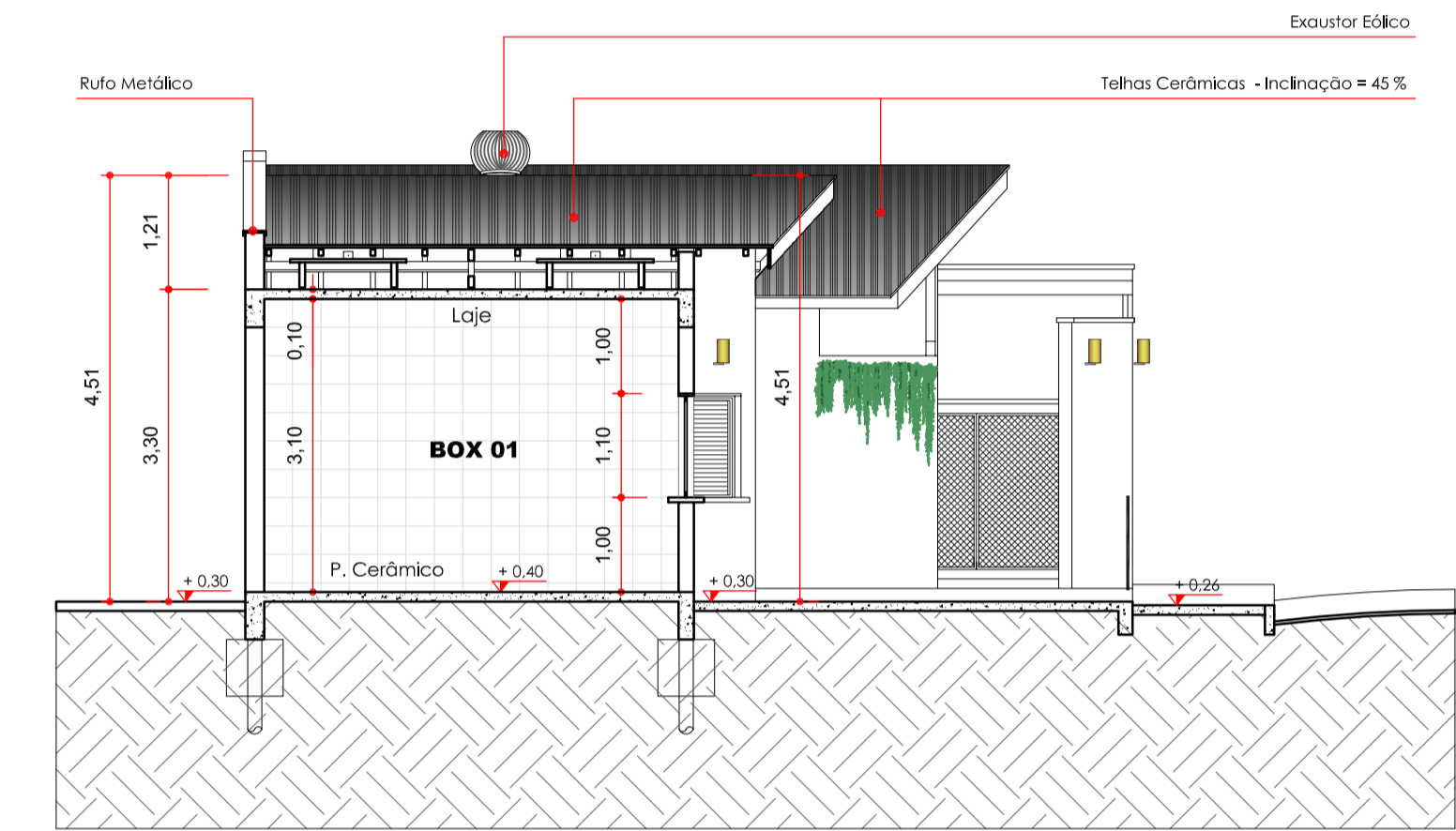

CORTE B-B
ESCALA 1:75

MODELOS: POSTES
DECORATIVOS DE JARDIM



MODELO: LUMINÁRIA TIPO
ARANDELA BOX, 2 FACHOS

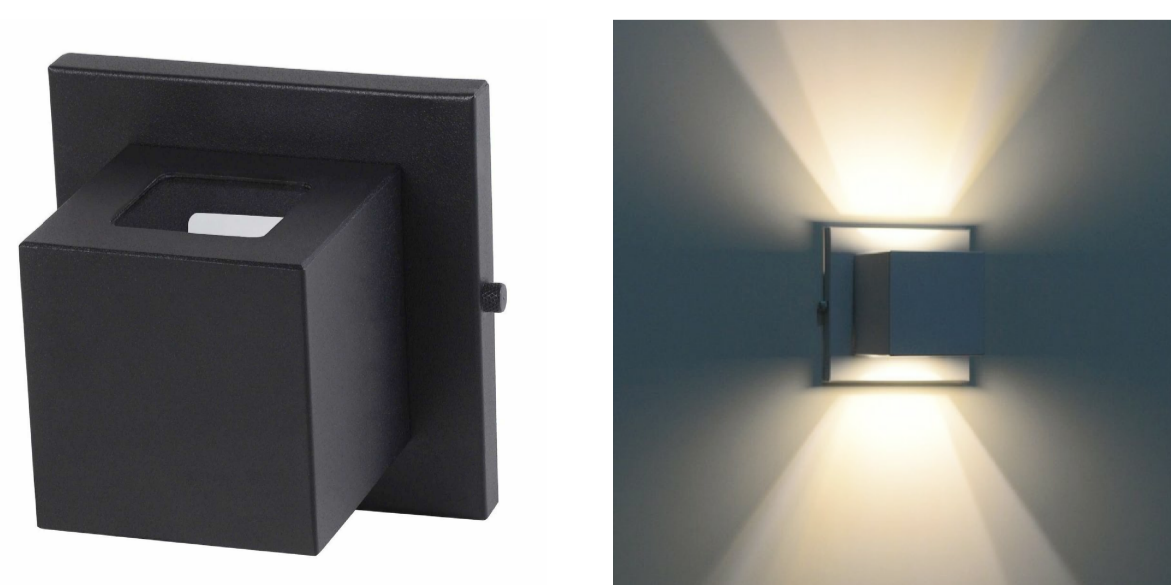

PISO EXTERNO: PAVER
PAGINAÇÃO "ESCAMA
DE PEIXE"

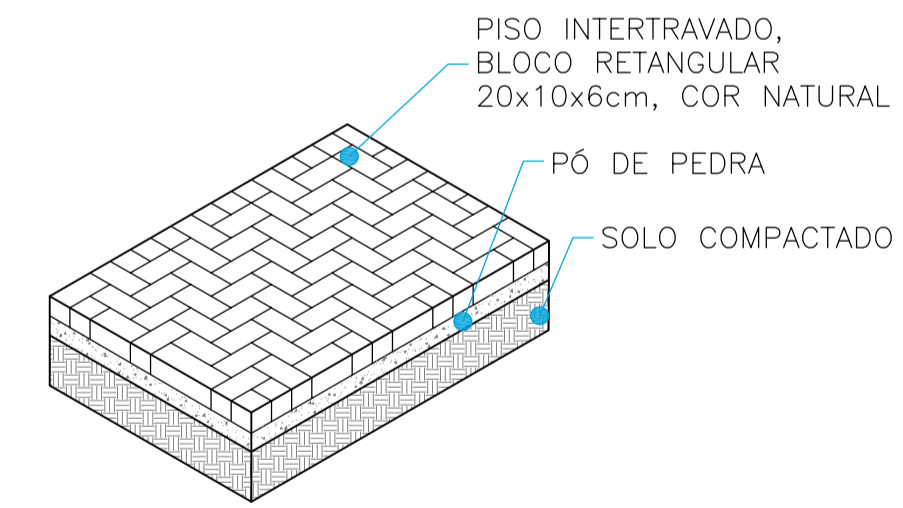

PISO INTERTRAVADO – EXTERNO
ISOMÉTRICO
SEM ESCALA

CALÇADA DE CONCRETO
–LASTRO DE BRITA GRADUADA 5CM
–CONCRETO SIMPLES FCK 25MPA 7CM
GUIA EXISTENTE
RUA EXISTENTE

PISO PODOTÁTIL EM LADRILHO
HIDRÁULICO 25x25x2,5cm
PINTURA COM TINTA ACRÍLICA
PARA PISOS CIMENTADOS

DETALHE RAMPA CALÇADA
ISOMÉTRICO
SEM ESCALA

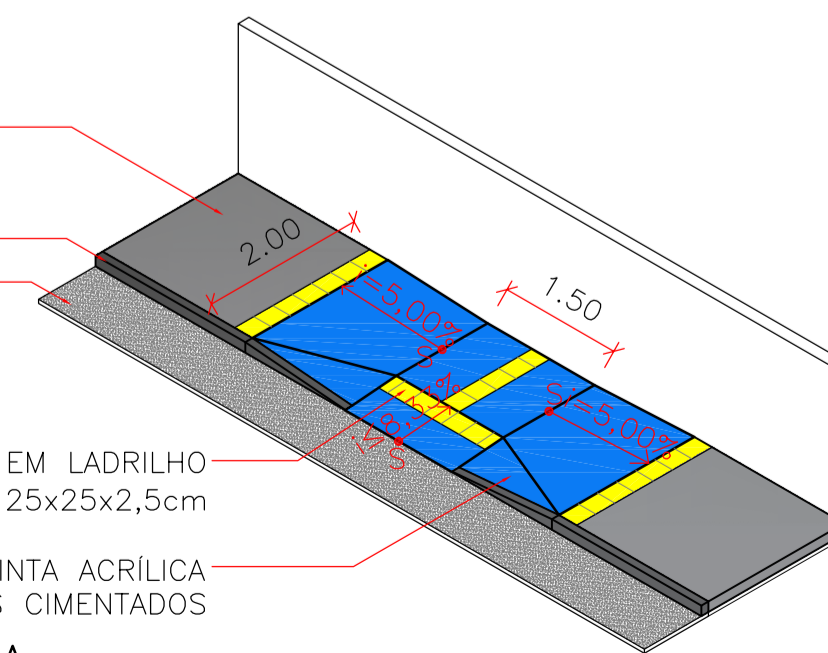

PROJETO ARQUITETÔNICO		FRANCHA: 02/02
 PREFEITURA MUNICIPAL DE ITARARÉ SEDEM - SECRETARIA DE DESENVOLVIMENTO MUNICIPAL		BES./CAD: DERIMAR
OBRA/SERVIÇO: CONSTRUÇÃO DE ÁREA DE ALIMENTAÇÃO		DATA: 19/10/2021
ENDEREÇO: RUA XV DE NOVEMBRO, S/Nº, ESQ. COM RUA MAJOR QUEIROZ, S/Nº - CENTRO - ITARARÉ/SP		
LOCALIZAÇÃO S/ ESCALA 	PREFEITO MUNICIPAL HELTON SCHEIDT DO VALLE GESTÃO 2021/2024	
QUADRO DE ÁREAS TERRENO: 245,58 m2 CONSTRUÇÃO: 116,31 m2 ÁREA LIVRE: 129,27 m2	RESP. TÉCNICO MIRELLA DE CAMARGO FILLIS ARQUITETA E URBANISTA CAU A252552-6	
Nº DO RRT: S1129684000C1001		

ESPAÇO RESERVADO PARA APROVAÇÃO