

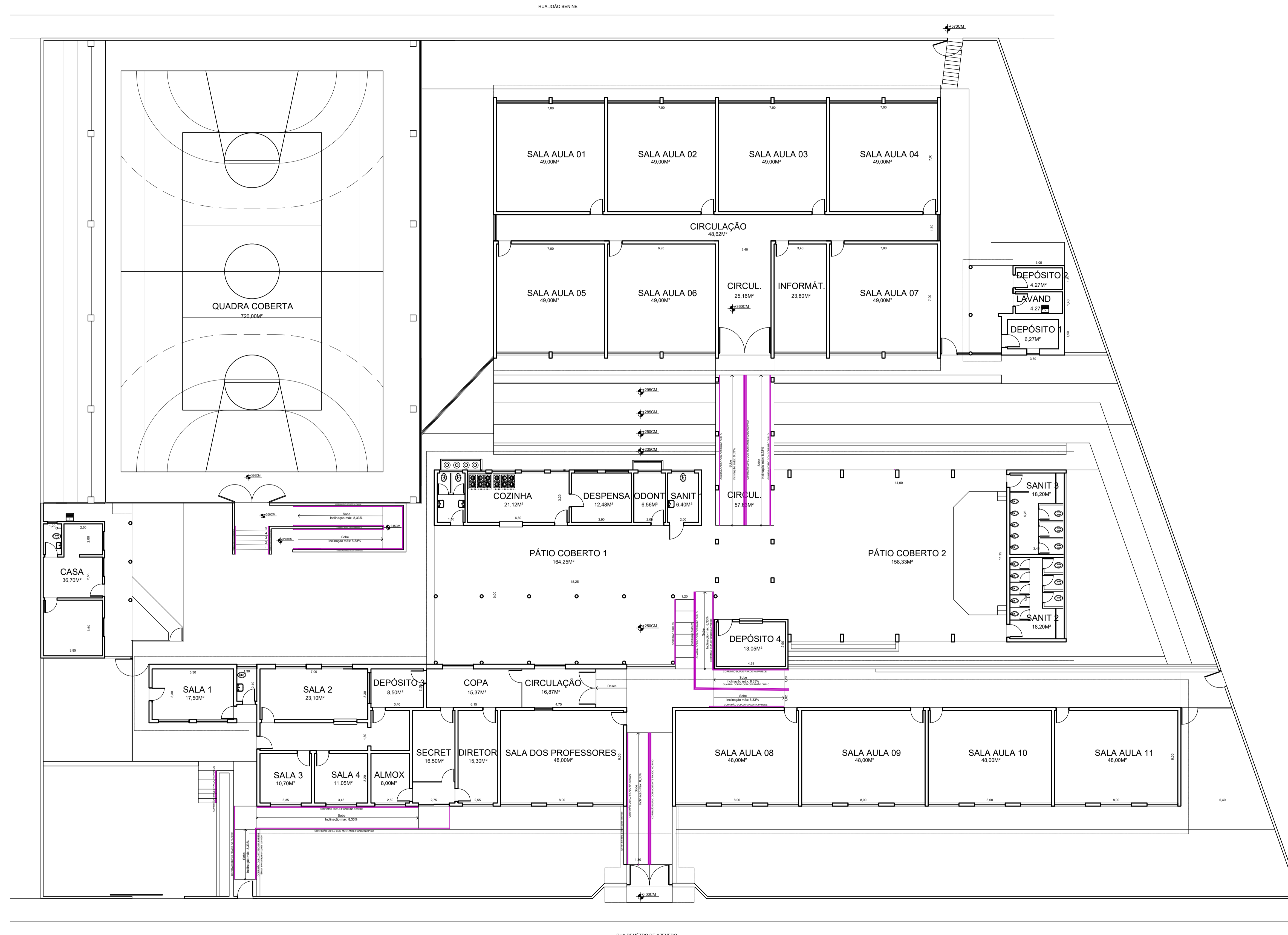
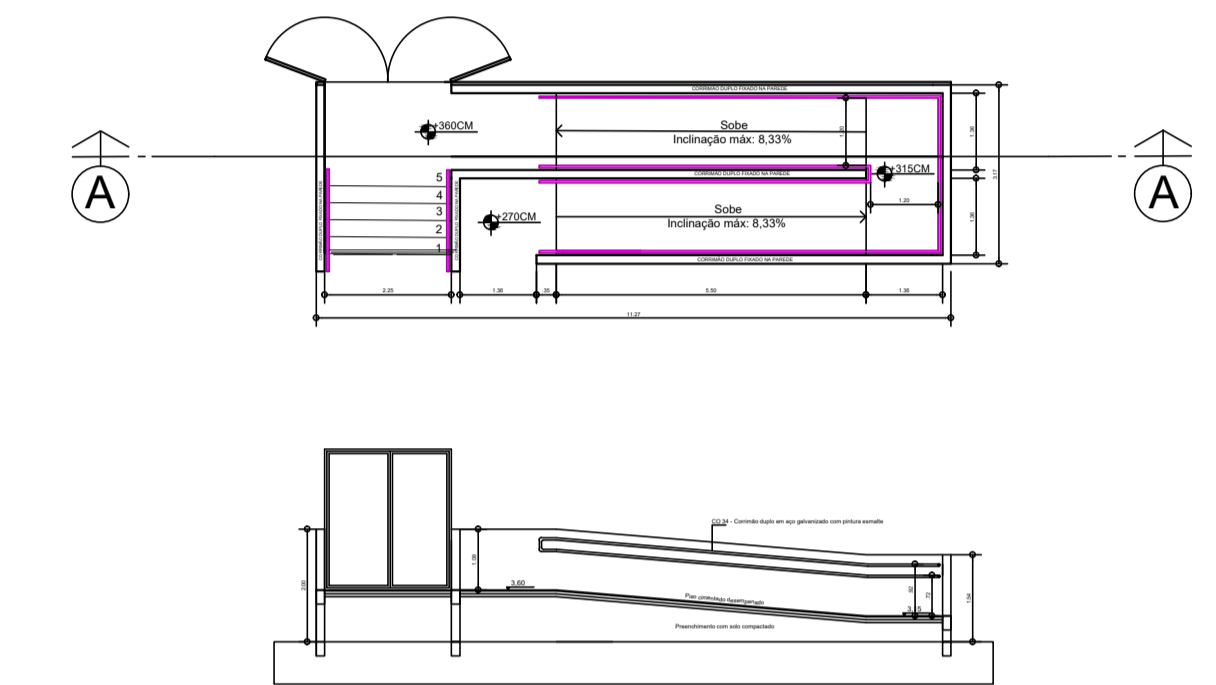

LEGENDA

CORRIMÃO/GUARDA CORPO EM FERRO GALVANIZADO FIXADO NO PISO OU PAREDE

NOTAS:

- 1 - TODAS AS INTERVENÇÕES ARQUITETONICAS QUE ENLOBAM TODA A ESCOLA, SERÃO ELENCADAS EM MEMORIAL DESCRITIVO
- 2 - CASOS REFERENTES A PINTURA, NÃO ESTÃO LISTADOS EM PROJETO, POIS TODA A EDIFICAÇÃO SERÁ PINTADA INTERNA E EXTERNAMENTE, CONFORME INDICADO EM MEMORIAL DESCRITIVO.
- 3 - O PAVIMENTO, QUANDO REMOVIDO EM ESCAVAÇÕES, DEVERÁ SER RECOMPOSTO CONFORME PAVIMENTO ORIGINAL.
- 4 - QUANDO DA PINTURA DA ESCOLA, PODE SER SOLICITADA PINTURA DE LETREIRO, COM INDICAÇÃO DO NOME DA ESCOLA, DE ACORDO COM AS NECESSIDADES DA FISCALIZAÇÃO DA PREFEITURA.
- 5 - INSTALAÇÕES HIDRÁULICAS ESTÃO INDICADAS EM MEMORIAL.
- 6 - INSTALAÇÕES ELÉTRICAS, SPDA E PREVENÇÃO DE INCÊNDIO - SEGUIR PROJETOS COMPLEMENTARES
- 7 - PREVISTO AVALIAÇÃO E REVISÃO DA COBERTURA, CONFORME MEMORIAL DESCRITIVO E PLANILHA DE ORÇAMENTO.



PROJETO DE REFORMA		PRANCHA
		05/06
OBRA	EMEF - MARIA APARECIDA DOS SANTOS BRIGOLA	DATA
		05/2019
PROPRIETÁRIO	PREFEITURA MUNICIPAL DE ITARARÉ	
ENDEREÇO	RUA DEMÉTRIO DE AZEVEDO	
REFERÊNCIA	RAMPAS	
SITUAÇÃO S/ESCALA	DECLARAÇÃO DECLARAMOS QUE A APROVAÇÃO DO PROJETO POR PARTE DA PREFEITURA, NÃO IMPLICA NO RECONHECIMENTO DO DIREITO DE PROPRIEDADE DO TERRENO	
PROPRIETÁRIO PREFEITURA MUNICIPAL DE ITARARÉ		
RESP. TÉCNICO PROJETO / DIREÇÃO TÉCNICA ANDRÉ HENRIQUE DA SILVA ENG. CIVIL CREA 5070388607		
ÁREAS:	 SECRETARIA DE DESENVOLVIMENTO MUNICIPAL COORDENADORIA DE ENGENHARIA	
ÁREA TOTAL 2.281,36 M²		

ESPAÇO PARA APROVAÇÃO:

PLANTA BAIXA - RAMPAS A EXECUTAR
Escala 1:125