

SANITÁRIO FEMININO:
 1. Remover Piso e Revestimento Cerâmico;
 2. Remover Louças Sanitárias;
 3. Remover Portas de Madeira;
 4. Demolir Divisórias de Alvenaria.

SANITÁRIO FUNCIONÁRIOS
 1. Remover Piso e Revestimento Cerâmico;
 2. Remover Louças Sanitárias;
 3. Remover Portas de Madeira;
 4. Demolir Divisórias de Alvenaria;
 5. Remover Chuveiros

SANITÁRIO MASCULINO:
 1. Remover Piso e Revestimento Cerâmico;
 2. Remover Louças Sanitárias;
 3. Remover Portas de Madeira;
 4. Demolir Divisórias de Alvenaria.

Det. 01
 PLANTA DOS SANITÁRIOS - ATUAL
 Escala 1:50

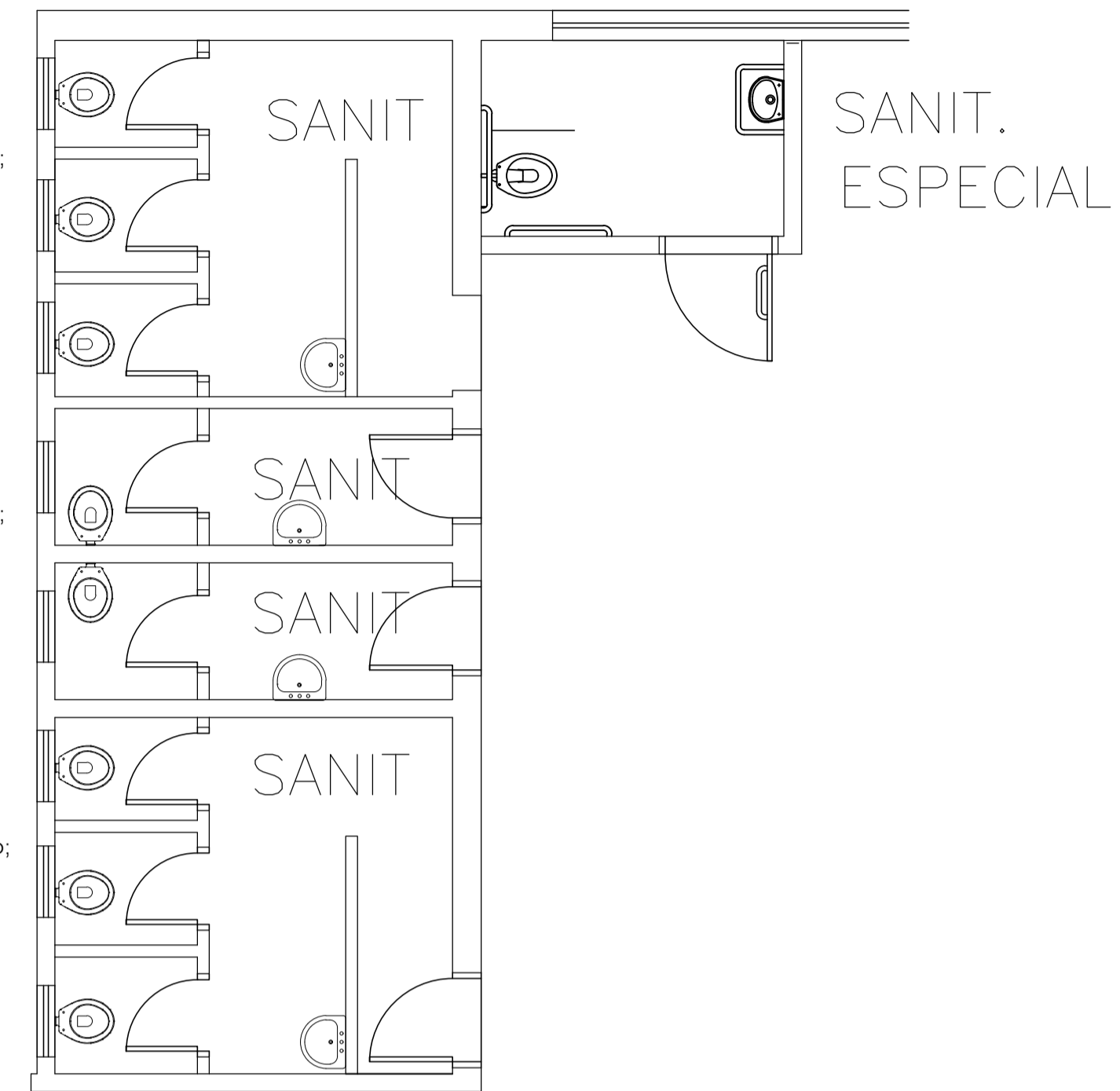

SANITÁRIO FEMININO:
 1. Executar novo Piso e Revestimento Cerâmico;
 2. Instalar Vasos Sanitários com válvula de descarga do tipo antivandalismo, com assento, sendo 01 infantil;
 3. Instalar divisórias em granito andorinha e 3cm;
 4. Instalar portas de alumínio com fechadura do tipo livre/ocupado;
 5. Instalar dois lavatórios com coluna, sendo um infantil, ambos com torneira de acionamento automático;
 6. Instalar Porta de madeira completa;
 7. Instalar Acessórios (papeleira, saboneteira);

SANITÁRIO FUNCIONÁRIOS:
 1. Executar novo Piso e Revestimento Cerâmico;
 2. Instalar Vasos Sanitários com válvula de descarga, com assento, sendo 01 infantil;
 3. Instalar divisórias em granito andorinha e 3cm;
 4. Instalar portas de alumínio com fechadura tipo livre/ocupado;
 5. Instalar lavatório com coluna e torneira de acionamento automático;
 6. Instalar Porta de madeira completa;
 7. Instalar Acessórios (papeleira, saboneteira)

SANITÁRIO FEMININO:
 1. Executar novo Piso e Revestimento Cerâmico;
 2. Instalar Vasos Sanitários com válvula de descarga, com assento, sendo 01 infantil;
 3. Instalar divisórias em granito andorinha e 3cm;
 4. Instalar portas de alumínio com fechadura tipo livre/ocupado;
 5. Instalar dois lavatórios com coluna, sendo um infantil, ambos com torneiras do tipo acionamento automático;
 6. Instalar Porta de madeira completa;
 7. Instalar Acessórios (papeleira, saboneteira)

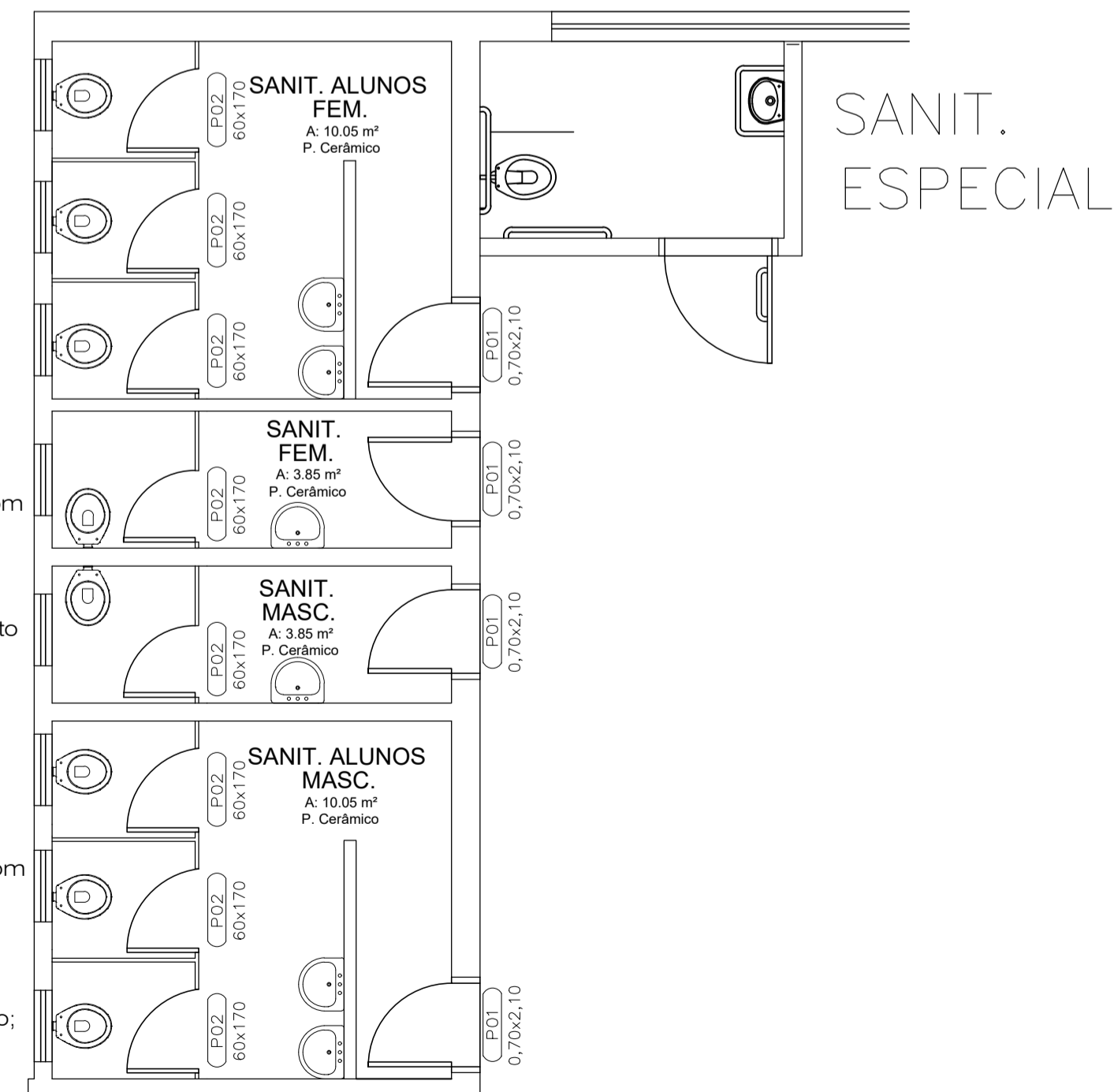

PROJETO ARQUITETÔNICO		PRONCHA
		01/04
		DES / CAD
PREFEITURA MUNICIPAL DE ITARARÉ		AH
SECRETARIA DE DESENVOLVIMENTO MUNICIPAL		DATA
		ABRIL/2019
OBRA		
REFORMA E ADEQUAÇÕES DA EM IONE MARIA M. MARTINS DOS SANTOS		
ENERGIA		
RUA CLARO JANSSON, 165 - VILA SANTA TEREZINHA - ITARARÉ - SP		
QUADRO DE ÁREAS		
EDIFICAÇÃO EXISTENTE..... 1030,90 m²		
QUADRA..... 600,00 m²		
RESP. TÉCNICO		
ANDRÉ HENRIQUE DA SILVA		
Engenheiro Civil		
CREA: 5070388607		

ESPAÇO RESERVADO PARA APROVAÇÃO