

CORTE A-A

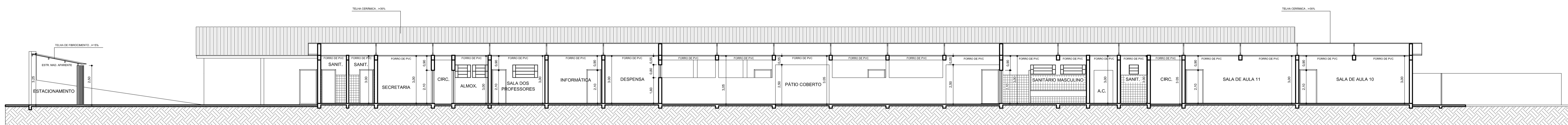

CORTE B-B

PROJETO DE REFORMA		PRANCHA: 02/07
 PREFEITURA DE ITARARÉ		DATA: 03/2018
		ESCALA: VER PRANCHA
OBRA: EMEF - MARIA DE JESUS KLOCKER CAMARGO		
ENDEREÇO: RUA LUIZ GIANIZELA NETO, 100 - ITARARÉ - SP		
REFERÊNCIA: CORTES		
SITUAÇÃO ESCOLA:	DECLARAÇÃO: DECLARAMOS QUE A APROVAÇÃO DO PROJETO POR PARTE DA PREFEITURA, NÃO IMPLICA NO RECONHECIMENTO DO DIREITO DE PROPRIEDADE DO TERRENO.	
	PREFEITO MUNICIPAL: HELITON SCHEIDT DO VALLE Gestão 2017 / 2020	
	RESP. TÉCNICO: RAFAEL DOS SANTOS DA SILVA Engenheiro Civil CREA: 5062800230	
ÁREAS: ÁREA CONSTRUIDA (ESCOLA)..... 1399,96 M² ESTACIONAMENTO..... 39,38 M² QUADRA COBERTA..... 952,20 M² CASA CASEIRO..... 72,15 M² ÁREA TOTAL 2.463,69 M²		
ESPAÇO PARA APROVAÇÃO:		