

**LEGENDA:**

- BOCA DE LOBO
- CALÇADA EXISTENTE
- CALÇADA A EXECUTAR
- GUIA COM SARJETA
- POÇO DE VISITA
- REDE DN 40

- A SER PAVIMENTADO
- A SER RECAPEADO
- A SER REPERFILADO PARA SER RECAPEADO

**Quantitativos por Rua "Jardim Alvorada" - Drenagem**

RUA	Tube DN 40	Tube DN 60	Bueiro	Poço Vis.	Muro de alva
Rua Roberto T. Côrtes	30,00	0,00	2,00	1,00	0,00
Rua Osvaldo Silva	210,00	0,00	3,00	1,00	0,00
Avenida Gabriel J. Meregé	0,00	0,00	0,00	0,00	0,00
<b>TOTAL</b>	<b>240,00</b>	<b>0,00</b>	<b>5,00</b>	<b>2,00</b>	<b>0,00</b>

**Quantitativos por Rua "Jardim Alvorada"**

RUA	Base (m²)	Pint./Capa(m²)	Guia/Sarj(m)	CALÇADA (m²)		m²
				m Linear	Larg. (m)	
Rua Roberto T. Côrtes	1.158,73	1.071,00	201,13	201,13	2,00	402,26
Rua Osvaldo Silva	1.888,00	1.737,00	378,45	221,10	2,00	442,20
Avenida Gabriel J. Meregé	0,00	2.288,50	0,00	0,00	0,00	0,00
<b>TOTAL</b>	<b>3.046,73</b>	<b>5.096,50</b>	<b>579,58</b>	<b>422,23</b>		<b>844,46</b>

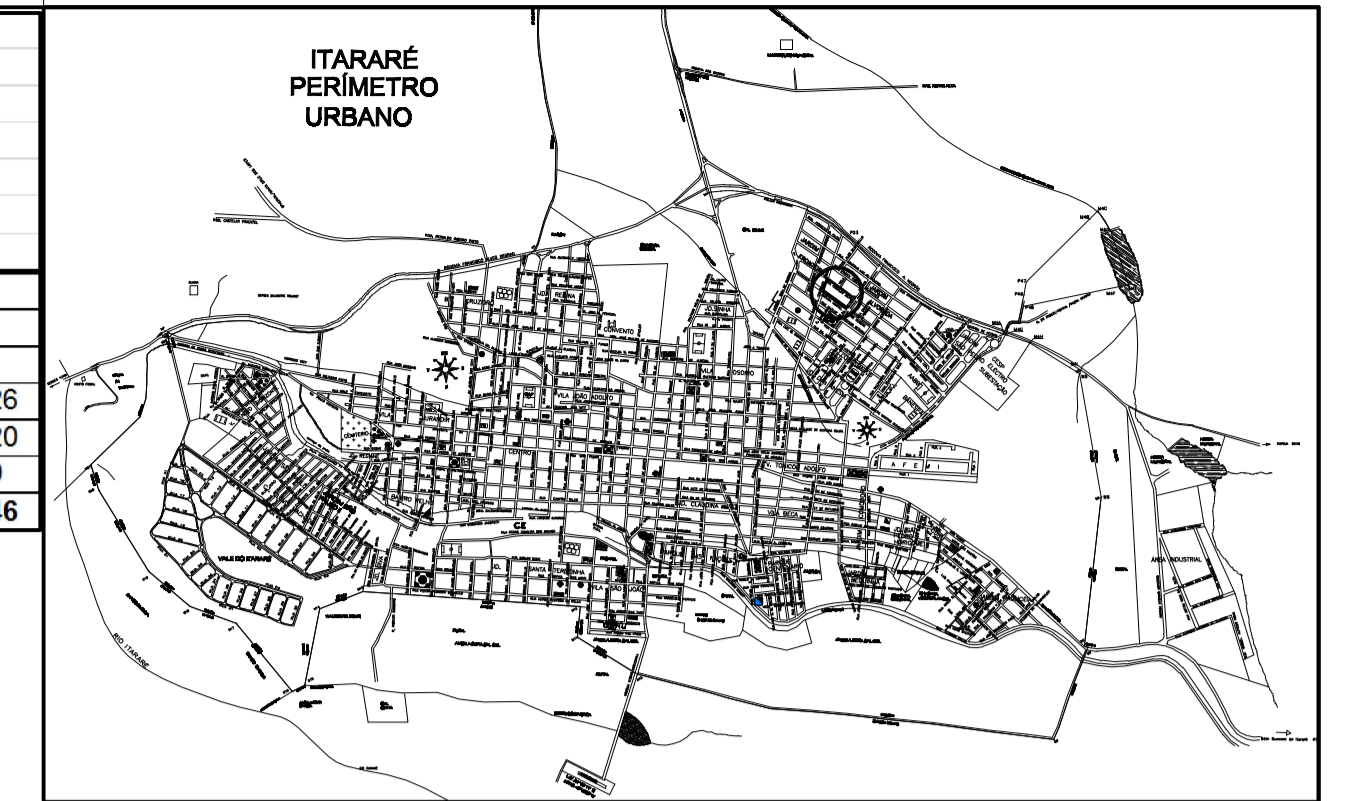

**Localização**

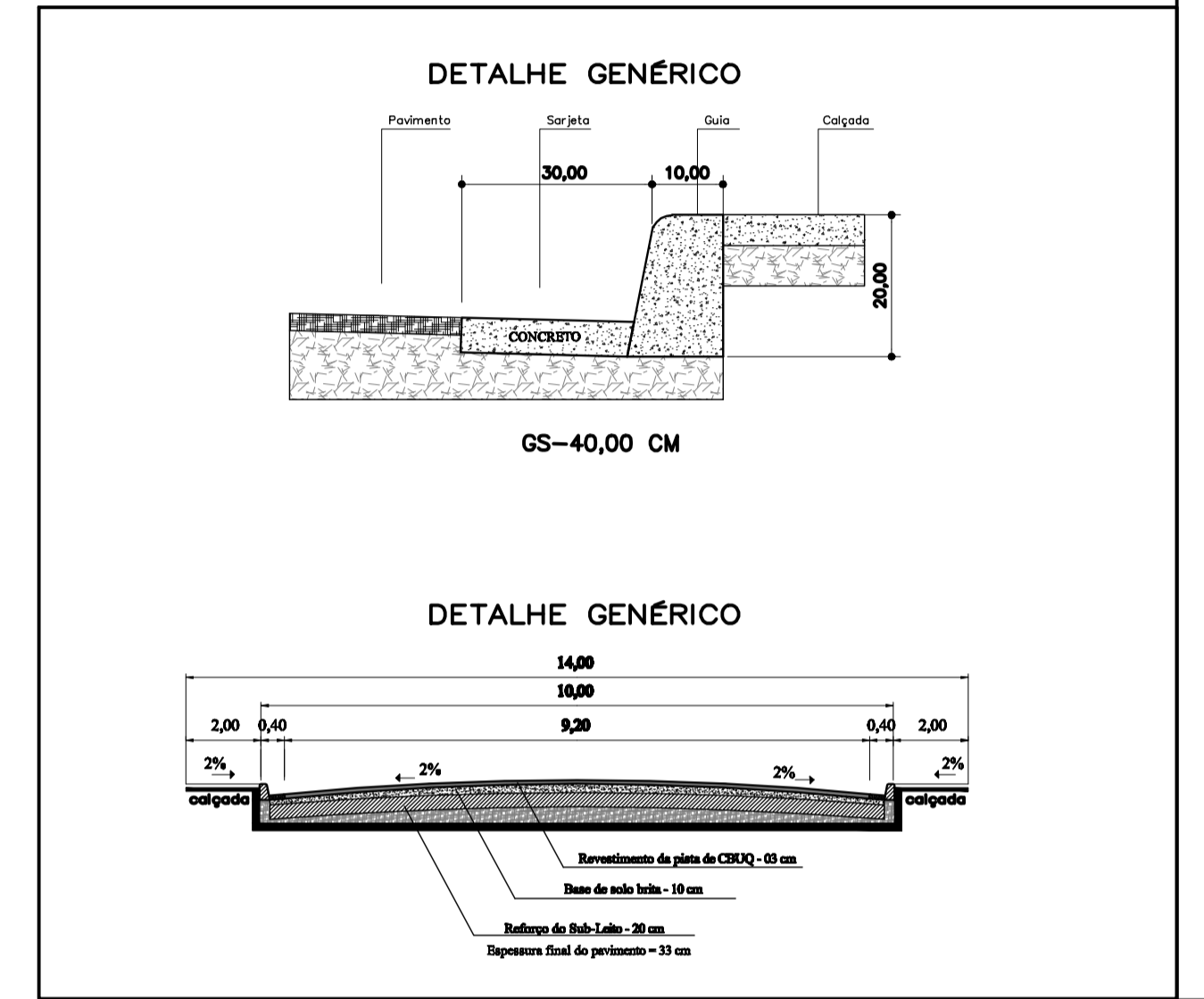
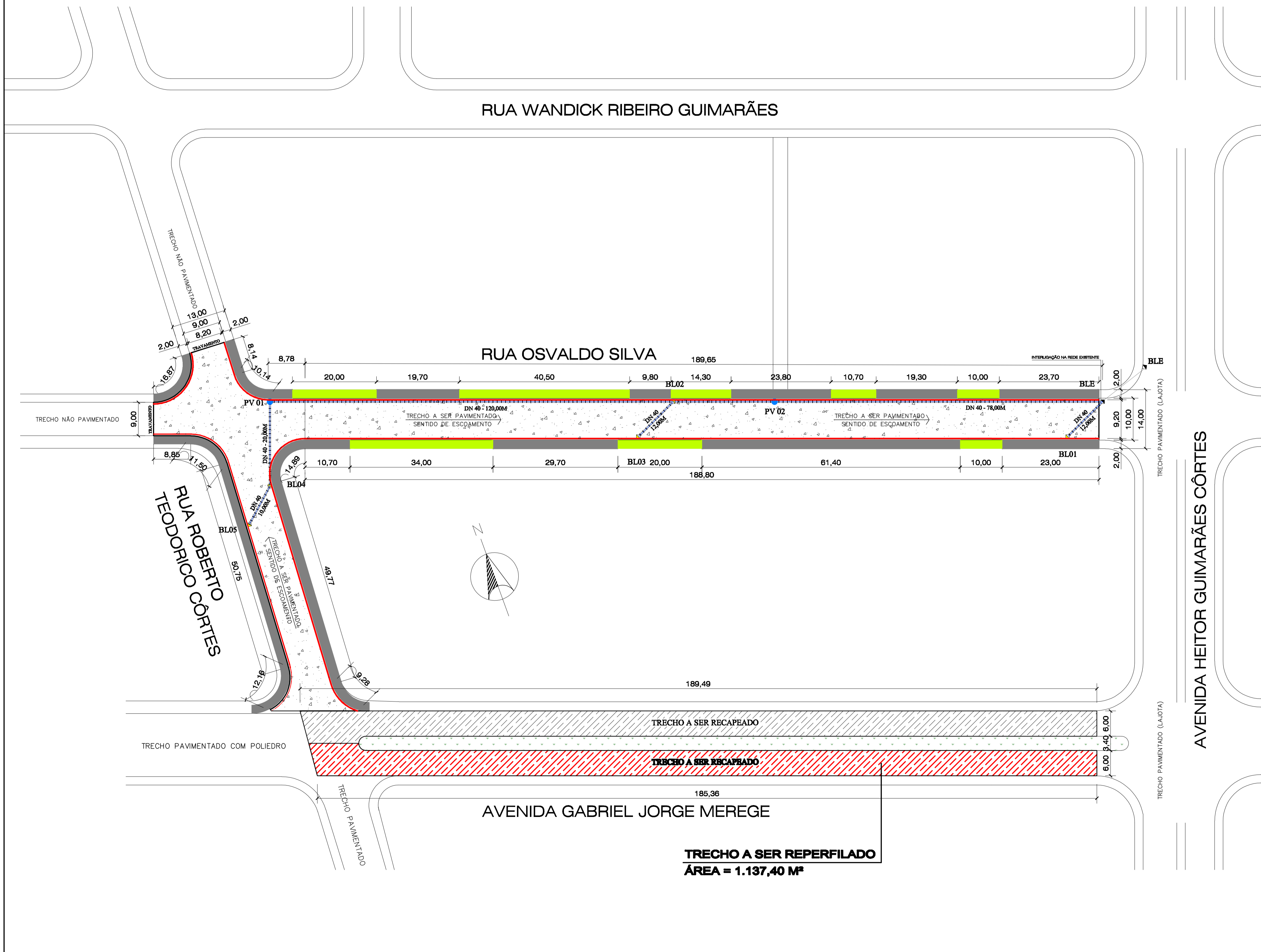

		SECRETARIA DE DESENVOLVIMENTO MUNICIPAL COORDENADORIA DE ENGENHARIA	ESCALA <b>1:500</b>
ASSUNTO: <b>PAVIMENTAÇÃO "JARDIM ALVORADA" (ASFALTO TIPO CBUQ)</b>		DATA <b>01/2.016</b>	
REVISÃO: A.R.T. N°		FOLHA <b>2/3</b>	
MARCO CRISTINA CARLOS MAGNO GHIZZI PREFEITA MUNICIPAL		MARCOS VINCENZI ENG. CIVIL CREA-5061795/05 - SP SECRETÁRIO DE DESENVOLVIMENTO	
<b>PREFEITURA MUNICIPAL DE ITARARÉ</b>			
TOPOGRAFIA	DESENHO / CAD	PROJETISTA	APROVAÇÃO
	LUIS CARLOS CAMARGO	ENG.º JOÃO BATISTA ALVES DOS SANTOS CREA-5061202902/D - SP	
EXECUÇÃO			
ÁREA <b>5.335,23 m² = ÁREA A SER PAVIMENTADA</b>			